STRONY NASZYCH PARTNERÓW

ABM Investments 57
Activ Investment 58
Agencja Mienia Wojskowego 65
Agmen 34
Alternatywne Systemy Komfortu .. 113
Apartamenty Nad Rudawą 55
Arkada 32
Atal 14-15
AWIM 38, 101
B.W. Taraba 109
Bal-Bud Investment REDUTA 41
BEB 62
Bevendi Consulting 52
Biuro Syndyka 64
Bre.locum 63
Budimex 44
Budopol 54
Budrem 46, 102
Complex 49
Convector Development 30, 98
CP RE 56
Danax 107
DK-DEVELOPMENT 18-20
DomArtic 65
Dom-Bud M. Szaflarski 25, 100
Echo Investment ..... I okładka, 99
FHM 16-17, 105
Fronton 36
GP-Investments 22
Grupa Bryksy 97
Grupa Buma 61
Grupa Nokturn 39
Hartbex ..... IV okładka
Hi5 Development 52
Instal Kraków 43
IMS Budownictwo 48
Inter-Bud ..... II okładka, 33, 103
Invest House 45
Investor Pro Domo 57
Inwest Dom 59
Janex 51
Jarczewski Nieruchomości 111
Koneser 93
Krak Kolor 53, 100
Krakoin 8-9, 54, 105
KT Development 58
Kuźnica Kołłątajowska 60
Leach&Lang 106, 112
Mak Dom Grupa Deweloperska 42
Mariusz Grajny Investment 55
Metropolis 29
MIX Nieruchomości 96
Mota-Engil Real Estate 23
Nowy Adres 91
Nowy Dom 114
Oaza Bronowice 31
Osiedle Europejskie 27
Polimex 12
Polimex-Apartamenty Tatarska 13
Portal kreoCEN 114
Portal KRN.pl 92
Proins 26
Quercus 62
Salwator City 56
Savan Investments 40
Semaco 61
SENTO S.A. 53, 104
Skanska 111
SM Grodzka 50
SM Salwator 24
Sol&Art 47
Start 28
SW Satus 59
Techniq ..... III okładka
Tecnos 60
Tętnowski Development 21, 104
Toyota 90
UBM 63
WAKO 37
Wawel-Service 10-11
Wola Core 35
Zilmex 64

03/2013

Centra polskich miast stanowią atrakcyjną przestrzeń rozwoju punktów usługowych, ale to także miejsca, w obrębie których zlokalizowane są cenne dobra kultury. Stąd mamy tu do czynienia z konfliktem interesów. Dużym problemem jest m.in. nadmierna ilość reklam. Kwestię tę doskonale rozwiązały władze Krakowa. Na mocy uchwały, Stare Miasto objęte zostało parkiem kulturowym, w którym obowiązują restrykcyjne zasady lokowania szyldów. Rok od wejścia w życie przepisów wystarczył, aby o kilkadziesiąt procent zwiększyła się liczba legalnych nośników informacji. Z kolei we Wrocławiu sukcesem zakończył się program „Sto kamienic", w ramach którego gruntowną rewitalizację przeszło sto zaniedbanych budynków. Efekty tych inicjatyw prezentujemy w najnowszym numerze „Krakowskiego Rynku Nieruchomości".

Wszystko wskazuje na to, że mieszkańców Krakowa czeka burzliwa batalia o losy hoteli Forum i Cracovia. W najnowszym numerze dwutygodnika przedstawiamy wnioski z debaty o przyszłości tych obiektów, która niedawno odbyła się w Małopolskim Ogrodzie Sztuki.

Życzymy przyjemnej lektury
Redakcja

W NUMERZE:

Mapa i zestawienie inwestycji 2–6
Oferty z rynku pierwotnego 7–65
Gablota ofert – rynek pierwotny 66
Plebiscyt 67–73
Aktualności prawne. Paweł Puch
„Będą dyskwalifikacje wniosków w «Rodzinie na swoim»" 74
Relacje. Joanna Bień **„**Miasto współczesnych ruin?" 75
Prawo. Eugenia Śleszyńska
„Budowa przyłączy a wymagalność dokumentacji" 76–77
Warto wiedzieć. Joanna Bień
„Park kulturowy jedynym sposobem na walkę z reklamami" 78–79
Okiem pośrednika. Marcin Jańczuk „Mit parteru upada" 80
Warto wiedzieć. Agnieszka Vincenc
„Sto Kamienic" – rewitalizacyjny strzał w dziesiątkę 81
Analizy rynku. „Rynek nieruchomości komercyjnych
w Europie w IV kwartale 2012 roku" 82–83
Ekspert radzi. Monika Fuksa „Sposób na funkcjonalną kuchnię" 84–86
Sondy KRN.pl. Filip Jurczak
„Duże zainteresowanie «Mieszkaniem dla młodych»" 87
Orzecznictwo. „Za garaż z księgą wieczystą 23 proc." 87
Notki
z Krakowa 88
z kraju 89
Niezbędnik, czyli podstawowe wskaźniki dla osób prowadzących
działalność gospodarczą 88–89
Reklama 90–93
Biurowce. Agnieszka Niedziółka „Zielone certyfikaty w praktyce" 94
Biurowce – przegląd ofert 95–97
Oferty komercyjne 98–105
Oferty z rynku wtórnego 106–112
Reklama 113–114
Gablota ofert – rynek wtórny 115–121
Ogłoszenia drobne i prywatne 122–131
Przydatne adresy 132
Kupon na bezpłatne ogłoszenie drobne dla osób prywatnych ... 132

SPRZEDAŻ
LOKALE HANDLOWO-USŁUGOWE

Convector Development Sp. z o.o.
ul. Tuchowska 6B, 30-618 Kraków
Tel/fax: 12 659 90 80, mieszkania@soltysowska35a.pl
lokale@soltysowska35a.pl

Sołtysowska 35a:
lokale handlowo-usługowe na sprzedaż

Oferujemy do sprzedaży lokale usługowe na parterze zrealizowanego budynku wielorodzinnego przy ul. Sołtysowskiej 35a w Krakowie (Czyżyny - Łęg):

LU1 – pow. 172,6 m2

LU2 – pow. 71,7 m2

Każdy lokal posiada odrębne wejście frontowe i oferowany jest w stanie deweloperskim. Standard wykończenia obejmuje m.in. aluminiową ślusarkę okienno-drzwiową, instalację centralnego ogrzewania, instalację wentylacji mechanicznej wywiewnej z nawiewem, instalację stałego dostępu do Internetu, instalację elektryczną 230/400 V.

Inwestycja zakończona.

Szczegółowe informacje:

Biuro Sprzedaży

ul. Sołtysowska 35a (tel. 607 753 300).

Godziny otwarcia: od poniedziałku do piątku 9 - 17
(w soboty 10 - 14).

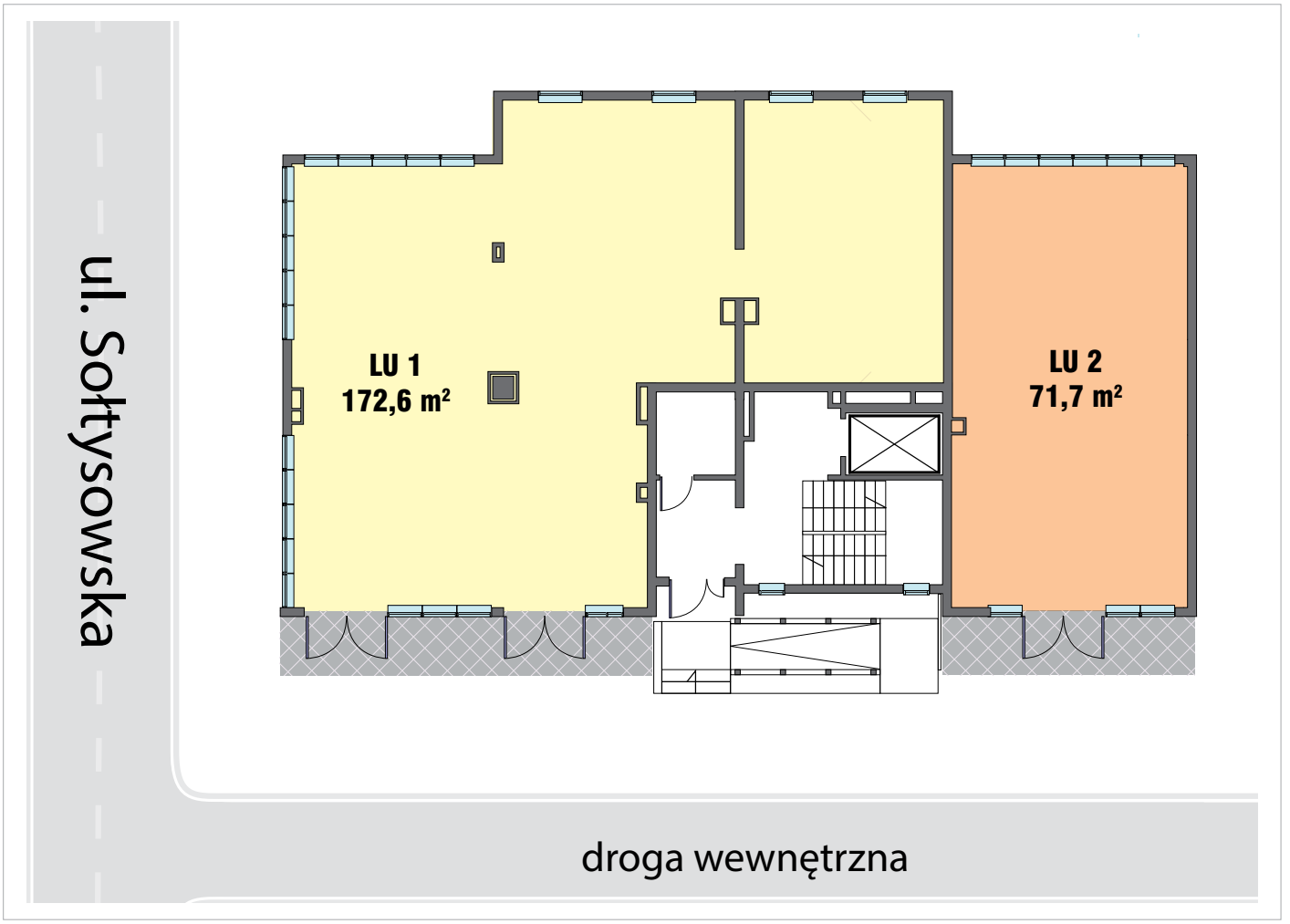

SPRZEDAŻ

Echo Investment
tel. 664 900 414
www.dompodslowikiem.pl

Niespełna dwa kilometry od Rynku Głównego, w Starym Podgórzu przy ul. Krasickiego 30 powstał „Dom Pod Słowikiem" – nowoczesny i komfortowy projekt mieszkaniowy zrealizowany przez Echo Investment.

W parterowej części budynku, wzdłuż ulic Krasickiego i Orawskiej i od strony południowej zaprojektowano **lokale usługowo-handlowe** o powierzchni od 45 do 76 m kw. z możliwością łączenia.

„Dom Pod Słowikiem" wyróżnia łatwy dostęp do miejskiej infrastruktury i świetna komunikacja. Budynek jest częściowo ogrodzony, monitorowany i wyposażony w system pełnej kontroli dostępu.

INWESTYCJA ZAKOŃCZONA

Szczegółowe informacje o ofercie dostępne są w Biurze Sprzedaży, tel. **664 900 414**

www.dompodslowikiem.pl

Zapytaj również o możliwość wynajmu

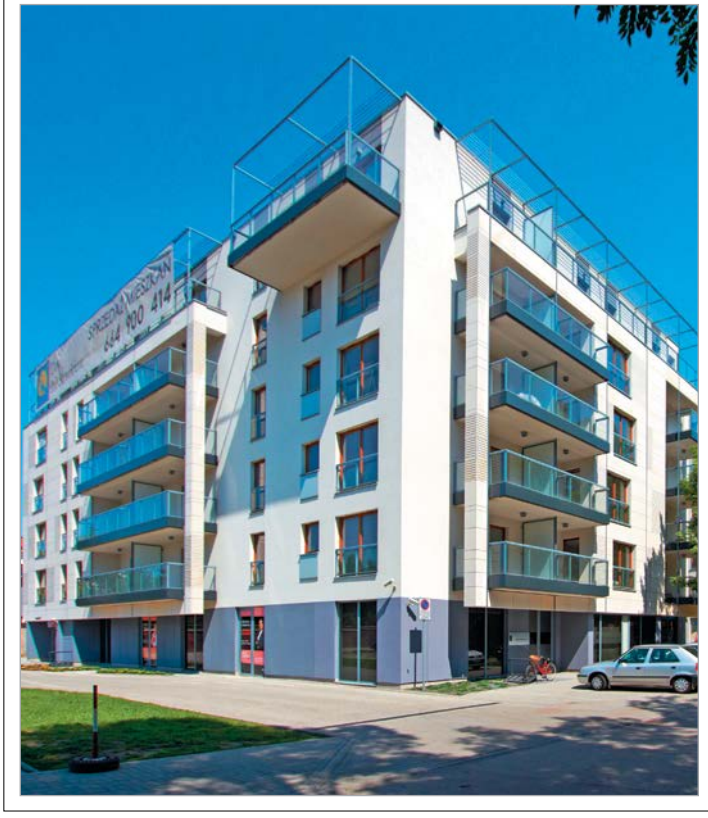

SPRZEDAŻ
LOKALE USŁUGOWE

Dom-Bud
M. Szaflarski Spółka Jawna
ul. Salwatorska 14, 30-109 Kraków
Sprzedaż mieszkań i lokali: (12) 421-99-38, (12) 422-80-59

budynki przy al. 29 Listopada 191 i 193

Okolica charakteryzuje się bardzo dynamicznym rozwojem zarówno w postaci wielu powstających budynków wielorodzinnych jak i modernizacji infrastruktury komunikacyjnej. O atrakcyjności lokali usługowych w wymienionych budynkach stanowi m.in. bezpośrednie sąsiedztwo jednej z głównych arterii Krakowa, czyli al. 29 Listopada, wobec czego w perspektywie najbliższych lat w okolicy przewiduje się wzrastające zapotrzebowanie na różnego rodzaju usługi takie jak: apteki, sklepy spożywcze, gabinety, zakłady fryzjerskie, salony kosmetyczne etc.

W ofercie, w każdym z dwóch budynków, znajdują się lokale o powierzchni od 17 do 157 m2 z witrynami od al. 29 Listopada oraz podwójnymi wejściami. W każdym lokalu istnieje możliwość dowolnej jego aranżacji pod wymaganą funkcję usługi.

Projekt zagospodarowania terenu przewiduje ogólnodostępne miejsca parkingowe zlokalizowane wokół budynków. Pod budynkiem znajdują się garaże indywidualne.

Lokale gotowe do odbioru, wszystkie z prawomocnym pozwoleniem na użytkowanie.

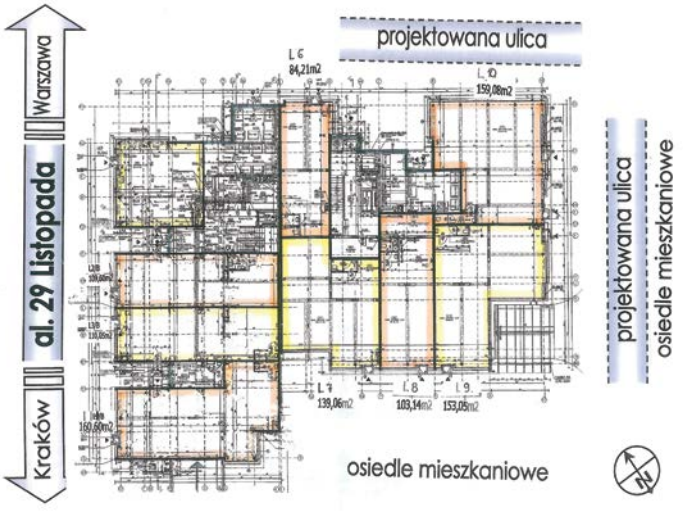

SPRZEDAŻ
LOKALE BIUROWO-USŁUGOWE

Tel: 12 415 32 93
www.villagrazyna.pl
VILLA GRAŻYNA

Gotowe lokale biurowo-usługowe na sprzedaż!
Budynek o podwyższonym standardzie:

- metraże 94 m2 i 99m2
- doskonała lokalizacja w pobliżu Placu Imbramowskiego
- teren teren ogrodzony i monitorowany
- miejsca postojowe

SPRZEDAŻ
LOKALE HANDLOWO-USŁUGOWE

Awim Grupa Inwestycyjna
31-524 Kraków, ul. Grunwaldzka 28
tel. 012 417 26 56, tel./fax 012 412 98 40
biuro@awim.krakow.pl, www.awim.krakow.pl

Budynek usługowy (bud. H) – POWIERZCHNIE BIUROWE, HANDLOWO-USŁUGOWE – NA SPRZEDAŻ

ul.: Kluczborska - Krowoderskich Zuchów - Augusta Fieldorfa-Nila

W budynku usługowym (H) parter przeznaczony jest pod handel lub usługi, znajduje się tam również węzeł sanitarny.
Na każdym z pozostałych trzech pięter znajduje się powierzchnia komercyjna typu open space ok. 330 m2, w tym węzeł sanitarny oraz pomieszczenie socjalne. Powierzchnie poszczególnych kondygnacji mogą być dowolnie dzielone i aranżowane w zależności od potrzeb użytkowników.

Powierzchnia użytkowa w całym budynku: **1238 m2**
Budynek posiada 4 kondygnacje nadziemne oraz jedną podziemną.
W garażu podziemnym znajduje się 15 miejsc postojowych.

Przed budynkiem znajduje się 14 miejsc postojowych
+ 1 miejsce dla niepełnosprawnych.

W budynku znajduje się 1 winda.

Rozpoczęcie budowy – II kwartał 2012
Zakończenie budowy – IV kwartał 2013

biuro@awim.krakow.pl **www.awim.krakow.pl**

PARTER – LOKALE USŁUGOWE		
PARTER OPEN SPACE	336,5 m2	NA SPRZEDAŻ
KONDYGNACJE POWTARZALNE		
PIĘTRA 1, 2, 3 OPEN SPACE	338,35 m2	NA SPRZEDAŻ

PARTER

KONDYGNACJA POWTARZALNA

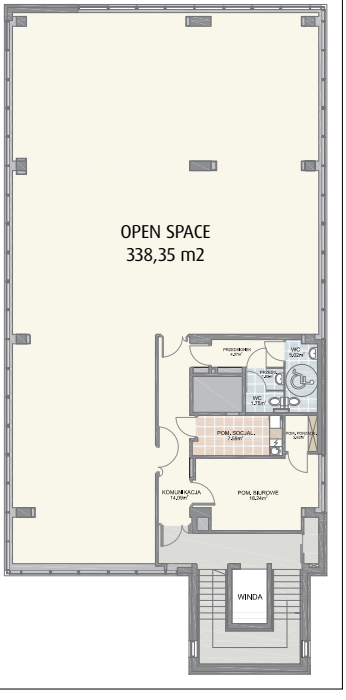

SPRZEDAŻ
LOKALE PRZY UL. FELIŃSKIEGO/AL. 29 LISTOPADA

BUDREM euro-invest
Biuro Sprzedaży: Os. Złotego Wieku 91, 31-618 Kraków
tel. 12 648 00 14, 649 98 73, fax 12 397 31 81
www.budrem.pl, info@budrem.pl, www.euro-invest.info.pl

Lokale gotowe do odbioru
ul. Felińskiego 24 (nr budowlany k)

Inwestycja zlokalizowana jest przy ul. Felińskiego, na nowym, prężnie rozwijającym się osiedlu w dzielnicy Prądnik Czerwony, w niewielkiej odległości od Rynku Głównego – 5 km. Komunikacją miejską z łatwością i w krótkim czasie można dostać się do centrum Krakowa Obecnie na osiedlu zostało oddanych około 1200 lokali mieszkalnych. W kolejnym roku planujemy oddanie następnych 200 mieszkań.

Nasze plany na przyszłość to dalsza rozbudowa osiedla pod względem zabudowy oraz infrastruktury, a inwestycje miejskie związane z rozbudowę sieci dróg będą miały znaczny wpływ na zwiększenie atrakcyjności osiedla.

Lokale usytuowane są na parterach w czterokondygnacyjnych budynkach powstających w technologii tradycyjnej. Każdy lokal posiada dwa oddzielne wejścia. Istnieje możliwość aranżacji wnętrza według potrzeb klienta.

Lokale mogą być wykorzystane pod różnego typu działalność, między innymi na sklep, gabinet lekarski lub stomatologiczny, fitness, usługi fryzjerskie i kosmetyczne, aptekę, biuro oraz inne instytucje.

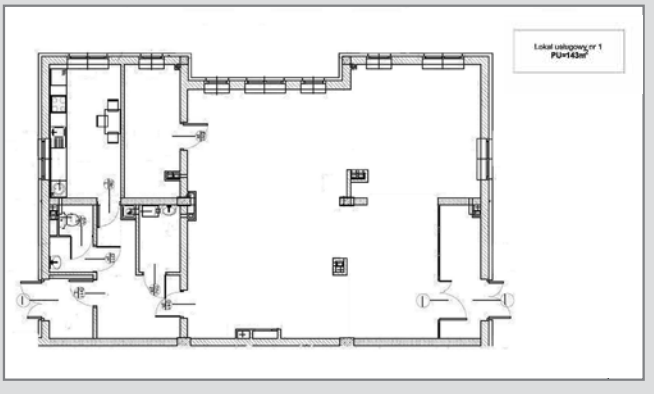

DOSTĘPNE METRAŻE:
U1 - 143 M2
U2 - 133 M2
U3 - 133 M2

SPRZEDAŻ/WYNAJEM

INTER-BUD
30-392 Kraków
ul. Czerwone Maki 65
tel.: 728-429-607

WIŚLANE TARASY
Kraków, ul. Grzegórzecka

Gotowe lokale użytkowe na sprzedaż lub wynajem!

Doskonała lokalizacja - 200 m od Ronda Grzegórzeckiego!
Powierzchnia: 61 m2 – 152 m2, standard deweloperski.
Istnieje możliwość łączenia lokali!
Miejsca parkingowe dla klientów i najemców.
Osiedle monitorowane.

Szczegóły: www.wislanetarasy.pl
lub tel. 12 353 53 11

GRZEGÓRZKI PARK
Kraków, ul. Francesco Nullo

Lokale usługowe do wynajęcia!

9 lokali usługowo-handlowych o pow. 170 m2 - 395 m2 na parterze oraz I piętrze budynku. Standard deweloperski.
Miejsca parkingowe dla klientów i najemców lokali.
Osiedle monitorowane.
Termin realizacji obiektu budowlanego - IV kwartał 2013

Szczegóły: www.grzegorzkipark.pl
lub tel. 12 411 12 00

CZERWONE MAKI
Kraków, ul. Czerwone Maki

Gotowy lokal usługowy dwupoziomowy o powierzchni 384 m2 do wynajęcia!

Obiekt zlokalizowany przy ul. Czerwone Maki 65, **przy głównym wyjeździe z Krakowa** na Skawinę, obwodnica południowa autostrady w odległości 4 km.
Lokal znajduje się na terenie kompleksu budynków o charakterze **biurowo-magazynowo-usługowym** o wysokim standardzie wykonania z przestronnie i funkcjonalnie zaprojektowaną powierzchnią. Lokal wykończony.
Parking zewnętrzny do dyspozycji najemców. Obiekt monitorowany.

Szczegóły: www.mieszkania.inter-bud.pl lub tel. 12 25 253 00

OSIEDLE CZTERY DOMY
Kraków ul. Sarmacka

Lokale usługowe na sprzedaż lub wynajem!

W ofercie 2 lokale handlowo-usługowe o powierzchni 49 m2 i 73 m2 z wejściem od ulicy. Standard deweloperski.
Istnieje możliwość łączenia lokali!
Termin realizacji obiektu budowlanego: październik 2012

Szczegóły: www.mieszkania.inter-bud.pl
lub tel. 12 252 53 34

SPRZEDAŻ/WYNAJEM
NOWOCZESNE LOKALE NA BIURA, USŁUGI, HANDEL

SENTO S.A.
ul. Włościańska 2 B, 30 – 138 Kraków
tel. 12 622 08 00, 12 622 08 08
www.sentopark.pl, biuro@sentosa.pl

Inwestycja mieszkaniowo - usługowa SENTOPARK (budynek B)
ul. Miłkowskiego 7, Kraków (Ruczaj)

Gotowe lokale na sprzedaż lub wynajem.

- dobra lokalizacja
- znakomita architektura
- wysoka jakość wykończenia
- bezproblemowy dojazd
- miejsca postojowe w garażu podziemnym

DOSTĘPNE LOKALE W NOWOCZESNYM PASAŻU HANDLOWO - USŁUGOWYM		
U1	pow. 192 m2	parter/I piętro
U3	pow. 269 m2	parter
U4	pow. 163 m2	parter
U5	pow. 158 m2	I piętro
U6	pow. 326 m2	I piętro
U7	pow. 326 m2	I piętro
U8	pow. 228 m2	I piętro

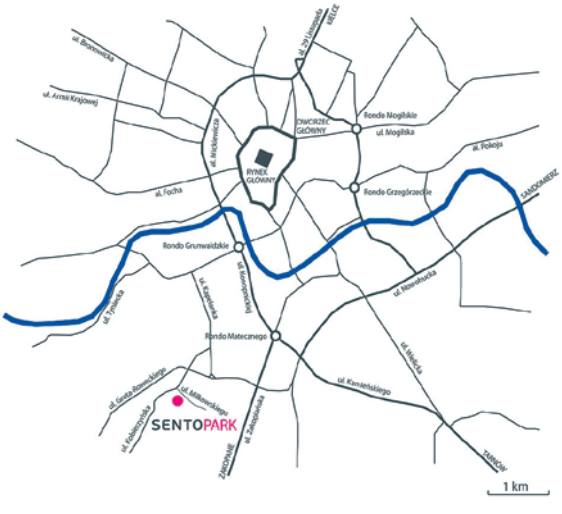

SPRZEDAŻ/WYNAJEM
LOKALE USŁUGOWE

ul. Wrocławska 43A, Kraków
tel. 12 630 99 11, 12 630 99 33
biuro@tetnowski.pl

Oferujemy Państwu lokal usługowy o pow. ok. 100 m2 w standardzie deweloperskim w Lea Residence przy ul. Lea w Krakowie.
Lokal usługowy o pow. ok. 100 m2 – 5000 zł + VAT/m-c

Serdecznie zapraszamy do oglądania lokalu od poniedziałku do piątku w godzinach od 9:00 do 18:00.

Prosimy o wcześniejsze ustalenie terminu spotkania z biurem sprzedaży 012/630-99-11 lub 012/630-99-33.

Istnieje również możliwość sprzedaży lokalu w cenie 9 000 zł/m2 netto.

SPRZEDAŻ/WYNAJEM
LOKALE UŻYTKOWE PRZY UL. BOCHEŃSKIEJ 5

BOCHEŃSKA 5
Tel.: 12 423 20 33, kom. 664 009 301
e-mail: m.hryniow@fhm.com.pl
www.fhm.pl

Oferujemy Państwu lokale użytkowe w nowej inwestycji przy ul. Bocheńskiej 5.

Termin zakończenia inwestycji: I kwartał 2012 r.

Budynek położony jest w historycznej dzielnicy Kraków Kazimierz u zbiegu Pl. Wolnica i ul. Bocheńskiej, tuż przy Bulwarach Wiślanych.

Obok powstających 23 mieszkań, na poziomie parteru i piwnic oddajemy do Państwa dyspozycji lokale użytkowe o powierzchni od 22,52 m kw. do 188,52 m kw., z przeznaczeniem na dowolną działalność usługową.

Lokale zostały zaprojektowane w sposób nieograniczający ich funkcjonalnego przeznaczenia, posiadają witryny bezpośrednio od ul. Bocheńskiej oraz możliwość dowolnej aranżacji wnętrza.

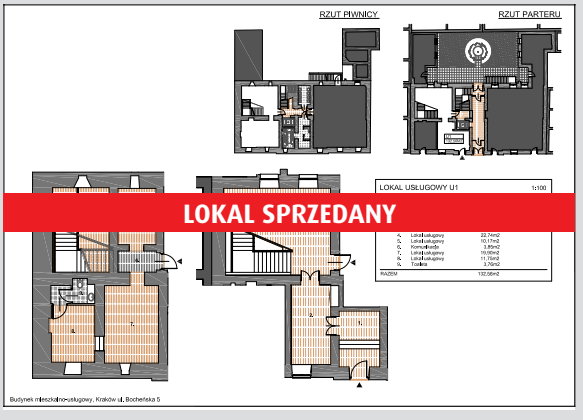

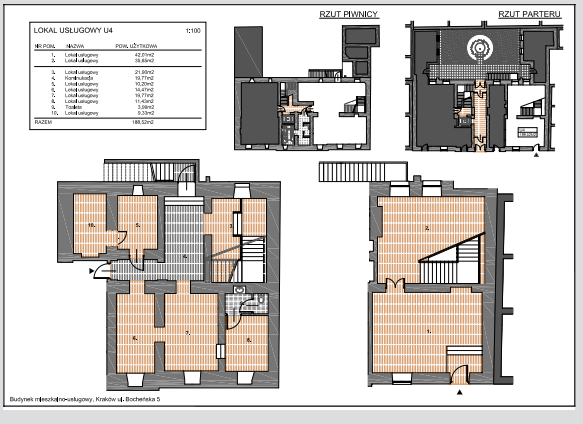

SPRZEDAŻ/WYNAJEM
LOKALE USŁUGOWE

Krakowskie Konsorcjum Inwestycyjne „KRAKOIN" Sp. z o.o. Sp. k.
Biuro sprzedaży: Rynek Główny 34, 31-010 Kraków
tel. (12) 421-37-37, (12) 423-00-10
www.krakoin.com.pl biuro@krakoin.com.pl

**STARE MIASTO,
UL. CZARNOWIEJSKA 9**

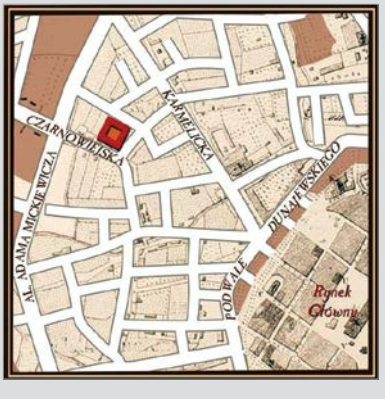

Lokale użytkowe gotowe do odbioru

Powierzchnie:
48 m^2, 64 m^2, 85 m^2, 181 m^2

W ofercie znajdują się cztery lokale użytkowe położone w nowoczesnej kamienicy przy ul. Czarnowiejskiej 9 (Stare Miasto). Budynek został zrealizowany od podstaw w miejscu dwóch wyburzonym kamienic czynszowych. Lokale użytkowe znajdują się na parterze oraz części pierwszego piętra. Pozostałe kondygnacje zajmują lokale mieszkalne. W części podziemnej kamienicy znajduje się wielostanowiskowa hala garażowa. Na sąsiadującej z budynkiem posesji znajduje się parking strzeżony.

Leach&Lang
Property Consultants

Skuteczne rozwiązania w nieruchomościach

ul. Sławkowska 6, 31-014 Kraków
tel./fax +48 12 430 04 04 info@leachandlang.com

www.leachandlang.com

Mieszkania na sprzedaż

1157 #

Osiedle nad Stawem
2 pokoje
190 000 pln

1158 #

Osiedle nad Stawem
3 pokoje
250 000 pln

1189 #

ul. Zwierzyniecka
67 m², 2 pokoje
706 702 pln

963 #

Rez. Twardowskiego
46 m², 2 pokoje
395 568 pln

Mieszkania na sprzedaż

1252 #

Browar Lubicz
54 m², 2 pokoje
451 105 pln

1272 #

Browar Lubicz
43 m², 2 pokoje
401 907 pln

1160 #

Lofty w Młynie
68 m², 2 pokoje
399 999 pln

1144 #

Lofty w Młynie
83 m², 2 pokoje
685 000 pln

Mieszkania na wynajem

1281 #

ul. Meiselsa
64 m², 2 pokoje
1 700 pln/mies.

276 #

Pl. Nowy
94 m², 3 pokoje
2 150 pln/mies.

1121 #

Pl. na Groblach
28 m², 1-pokojowe
1 200 pln/mies.

899 #

ul. Łobzowska
25 m², garsoniera
1 500 pln/mies.

Mieszkania na wynajem

1122 #

ul. Zamkowa
39 m², garsoniera
1 300 pln/mies.

1273 #

ul. Zwierzyniecka
54 m², 2 pokoje
3 000 pln/mies.

1244 #

ul. Kluczborska
71 m², 3 pokoje
2 500 pln/mies.

913 #

ul. Szewska
106 m², 3 pokoje
5 500 pln/mies.

With the offer number (#) you will find more information through our property search function on our website.
Dzięki numeracji (#) i specjalnej wyszukiwarce na naszej stronie łatwo odnajdziesz więcej informacji o ofertach nieruchomości.

Scanning the QR chart leads you directly to our search function on our website.
Skanując kod QR wejdziesz prosto na naszą internetową wyszukiwarkę.

Kraków / Katowice / Łódź / Gliwice / Wrocław / Poznań / Warszawa / Szczecin / Rzeszów / Świnoujście

DANAX

Rok założenia 1993

Zapraszamy: Kraków ul. Kalwaryjska 51
pon. - piątek 10 - 18
sobota 9 - 13

MSPON

tel./fax 12-260-21-50 e-mail: biuro@danax.pl

MIESZKANIA - sprzedaż - wybrane oferty

KRAKÓW-KROWODRZA, ul. Krowoderskich Zuchów

1 pokój, 31 m2, X/XIVp, 2002r., apartamentowiec z portierem, monitoring

219 000 zł

KRAKÓW-MISTRZEJOWICE, os. Tysiąclecia

3 pokoje, 56 m2, II/IVp, balkon, odświeżone, wyposażone

305 000 zł

KRAKÓW-PRĄDNIK CZERWONY, ul. Dobrego Pasterza

2 pokoje, 82 całk./59 użytk. m2, III/IIIp, komfortowe, kameralny blok z 2003r.

380 000 zł

KRAKÓW-PROKOCIM-BIEŻANÓW, ul. Jerzmanowskiego

2 pokoje, 39 m2, parter/IVp, loggia, po generalnym remoncie, wyposażone

225 000 zł

KRAKÓW-MISTRZEJOWICE, os. Złotego Wieku

4 pokoje, 58 m2, II/Vp, loggia, zadbane, świetna infrastruktura i komunikacja

330 000 zł

KRAKÓW-DĘBNIKI, Skotniki

5 pokoi, 104 m2, nowe w budynku dwurodzinnym, ogródek, miejsce parkingowe

394 000 zł

KRAKÓW-GRZEGÓRZKI, ul. Beliny-Prażmowskiego

1 pokój, 37 m2, II/IIIp, w kamienicy, wysokie na 3,1 m, balkon

230 000 zł

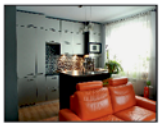

KRAKÓW-BOREK FAŁĘCKI, ul. Obozowa

2 pokoje, 48 m2, I/IIIp, duży balkon, komfortowe, wyposażone, garaż w cenie

339 000 zł

KRAKÓW-BRONOWICE, ul. Lea

3 pokoje, 82 m2, II/VIp, winda, nowy apartamentowiec, wysoki standard, miejsce garażowe, kom. lokatorska

630 000 zł

KRAKÓW-PODGÓRZE, ul. Borsucza

2 pokoje, 40 m2, wysoki parter/XIp, loggia, komfortowe, atrakcyjna lokalizacja

269 000 zł

KRAKÓW-PODGÓRZE, ul. Saska

3 pokoje, 57 m2, II/IVp, 2001r., loggia, świetna infrastruktura i komunikacja, miejsce garażowe +25.000 zł

345 000 zł

KRAKÓW-KROWODRZA (Łobzów), ul. Królewska

4 pokoje, 90 m2, III/IIIp, duża loggia, ciche, widok na zieleń, 5 min. od Rynku

699 000 zł

DOMY - sprzedaż - wybrane oferty

CZERNICHÓW

dom wolnostojący, 100 m2, murowano-drewniany, działka 25 a

210 000 zł

KRAKÓW-TYNIEC

nowy dom w zabud. bliźniaczej, 125 m2, stan deweloperski, działka 4 a

560 000 zł

KRAKÓW-GRZEGÓRZKI (Oficerskie)

dom w zabud. szeregowej, 129m2, bardzo komfortowy, działka 2,3 a

980 000 zł

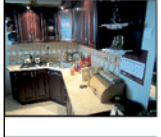

ŚCIEJOWICE gm. Liszki

dom wolnostojący, 70 m2, zadbany z lat 50-tych, działka 12 a

299 000 zł

KRAKÓW-PODGÓRZE, Kurdwanów

dom wolnostojący, 150 m2, 1990r., zadbany, zagospodarowana działka 16 a, świetna komunikacja

700 000 zł

MICHAŁOWICE

dom w zabud. bliźniaczej (złączony garażami), pow. całk. 232 m2, wysoki standard, zagosp. działka 11,5 a

980 000 zł

RYBNA gm. Czernichów

nowy dom wolnostojący, 137 m2, stan deweloperski z piecem i grzejnikami, 4 pokoje, działka 6 a

420 000 zł

WĘGRZCE WIELKIE, gm. Wieliczka

dom wolnostojący, 135 m2, 2010r., komfortowy, garaż 2-stanowiskowy, działka 8 a

719 000 zł

KRAKÓW-DĘBNIKI (2 km do Wawelu)

dom w zabud. szeregowej, 280 m2, 1996r., 3 kondygnacje + podpiwniczenie, działka 1,73 a

990 000 zł

ZELKÓW gm. Zabierzów

nowy dom w zabud. bliźniaczej (złączony garażami), 129 m2, stan deweloperski, działka 4,4 a

499 000 zł

ZABIERZÓW

dom wolnostojący, 260 m2, 2002r., zadbany, atrakcyjna lokalizacja, zagospodarowana działka 8 lub 16 a

749 000 zł

KRAKÓW-WOLA JUSTOWSKA

dom wolnostojący, 240 m2, 1993r., zagospodarowana działka 12,6 a, cisza i spokój, szybki dojazd do centrum

999 000 zł

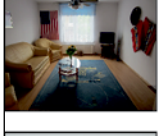

KRAKÓW-ŁAGIEWNIKI

dom w zabud. bliźniaczej, 120 m2, komfortowy, działka 3,3 a

499 900 zł

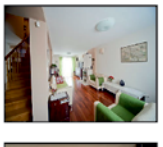

KRAKÓW-KROWODRZA, Bielany

segment w zabud. szeregowej, 152 m2, 2002r., komfortowy, zagosp. działka

745 000 zł

KRAKÓW-WOLA JUSTOWSKA

dom w zabud. szeregowej, 212 m2, 2001r., wysoki standard, garaż 2-stan., działka 4,5 a

1 099 000 zł

ZABIERZÓW

nowy dom w zabud. bliźniaczej, 144 m2, stan deweloperski, działka 5,6 a

510 000 zł

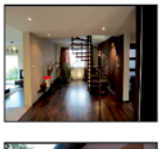

GRABÓWKI gm. Wieliczka

dom wolnostojący, 180 m2, 2007r., wysoki standard, zagospodarowana i widokowa działka 7,5 a

820 000 zł

KRAKÓW-PRĄDNIK BIAŁY (Tonie)

dom wolnostojący, 150 m2, 2007r., komfortowy, widokowa działka 8 a, wyjątkowa lokalizacja

1 350 000 zł

KRAKÓW-ŁAGIEWNIKI

nowy dom w zabud. bliźniaczej, 112 m2, stan deweloperski, cicha i zielona okolica, działka 4 a

555 000 zł

KRAKÓW-DĘBNIKI, Sidzina

dom wolnostojący, 172 m2, 2010r., wysoki standard, wolnostojący garaż 2-stanowiskowy, działka 9 a

895 000 zł

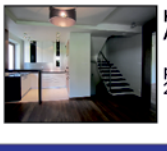

KRAKÓW-WOLA JUSTOWSKA Aleja Kasztanowa

piękny dom w wyjątkowym miejscu, 268 m2, wysoki standard, działka 7,5 a

2 400 000 zł

PEŁNA PREZENTACJA - ZAWSZE AKTUALNA OFERTA www.danax.pl

UNIWERSYTET JAGIELLOŃSKI W KRAKOWIE

jako właściciel nieruchomości położonej w Krakowie przy ul. Dożynkowej 61, objętej księgą wieczystą nr KRP 1/00259724/6, prowadzoną przez Sąd Rejonowy dla Krakowa – Podgórza Wydział Ksiąg Wieczystych, zaprasza do składania ofert w sprawie jej nabycia w całości.

I. Przedmiotowa nieruchomość składa się z działek ewidencyjnych nr: 70/3, 70/4, 70/5, 70/6, 70/7 i 70/8 – wszystkie obręb 26 Kraków-Krowodrza, o łącznej powierzchni 12 ha 3 a 31 m kw. Zabudowana jest kilkudziesięcioma budynkami i budowlami. Nieruchomość objęta jest miejscowym planem zagospodarowania przestrzennego obszaru „Witkowice" (Dziennik Urzędowy Województwa Małopolskiego nr 767, poz. 5982 z dnia 11 grudnia 2009 roku).

II. Wadium wynosi 3.000.000,- zł i winno być wpłacone na konto Uniwersytetu Jagiellońskiego w Krakowie: PKO SA O/Kraków nr 98 1240 2294 1111 0010 3561 9764 z dopiskiem „Wadium na nabycie nieruchomości przy ul. Dożynkowej w Krakowie" najpóźniej na trzy dni robocze przed terminem składania ofert. W przypadku wybrania oferty wadium zostanie zaliczone w poczet ceny sprzedaży.

III. Oferent pozostaje związany złożoną ofertą przez maksymalnie 90 dni. Bieg terminu związania ofertą rozpoczyna się z upływem terminu składania ofert.

IV. Oferta powinna zawierać:

- imię i nazwisko oraz adres oferenta lub nazwę i siedzibę firmy,
- datę sporządzenia oferty,
- proponowaną cenę nabycia netto,
- sposób zapłaty,
- potwierdzenie przelewu wadium na konto UJ,
- oświadczenie, iż oferent zapoznał się ze stanem technicznym przedmiotu sprzedaży oraz że w związku z tym nie wnosi i wnosił nie będzie wobec sprzedającego żadnych roszczeń,
- oświadczenie o przyjęciu do wiadomości, iż sprzedaż nieruchomości wymaga zgody Ministra Skarbu Państwa,

V. Sprzedaż nieruchomości wymaga zgody Ministra Skarbu Państwa. Nabycie nieruchomości przez cudzoziemców może nastąpić w przypadku uzyskania zezwolenia Ministra Spraw Wewnętrznych i Administracji, jeżeli wymagają tego przepisy o nabywaniu nieruchomości przez cudzoziemców.

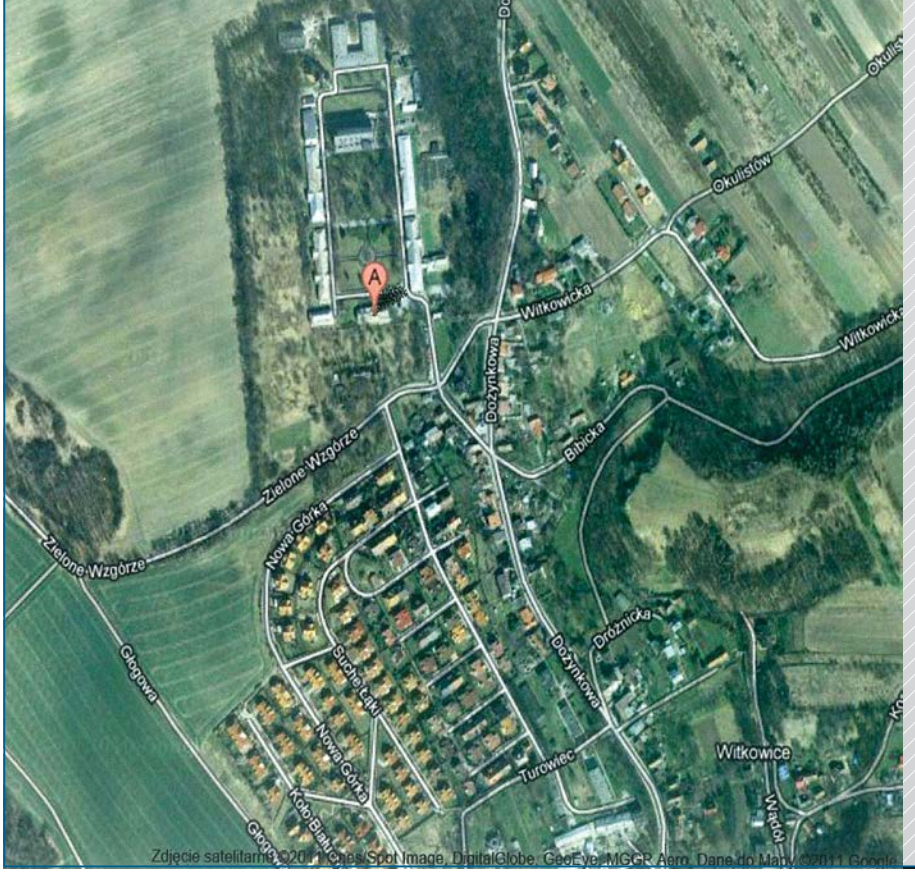

OSOBAMI UPOWAŻNIONYMI DO KONTAKTÓW SĄ:

- **mgr Ewa Pędracka-Kwaskowska** – p.o. Kanclerza Uniwersytetu Jagiellońskiego w Krakowie, ul. Gołębia 24, **tel. 12 663-11-39, fax 12 421-95-05, e-mail: ewa.pedracka-kwaskowska@uj.edu.pl**
- **mgr Jacek Główniak** – Zastępca Kanclerza ds. majątkowych, **tel. 12 663-11-38, fax 12 663-15-74, e-mail: jacek.glowniak@uj.edu.pl**

Oferty należy składać w terminie do godz. 14,00 dnia 28 lutego 2013 roku na adres: Kanclerz Uniwersytetu Jagiellońskiego, ul. Gołębia 24, pok. nr 32, 31-007 Kraków z dopiskiem „Oferta na zakup nieruchomości w Witkowicach".

Uniwersytet Jagielloński zastrzega sobie prawo zmiany lub odwołania ogłoszenia. Ponadto zastrzega sobie prawo wyboru oferty oraz prawo zamknięcia postępowania bez wybrania którejkolwiek z ofert.

nieruchomości
B.W.TARABA

31-116 Kraków ul. Studencka 6
tel. 422-95-18, 411-18-96, fax 431-01-15
www.taraba.gratka.pl

Kazimierz, ul. Warszauera, 48,6 m2
Przestronne studio z możliwością wydzielenia pokoi, współczesna kamienica z windą - 355 000 zł

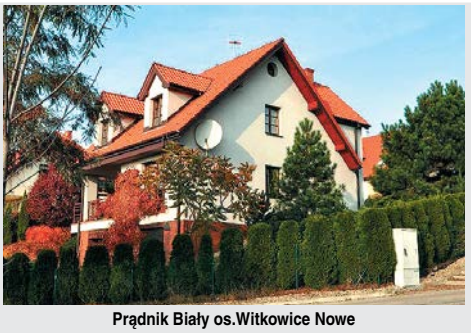

Prądnik Biały os.Witkowice Nowe
210 m2 + 6,56 a, elegancki, 7-letni
1 290 000 zł

Stare Dębniki
Nowe mieszkania 3 pokojowe od 51,5 m2 do 64,5 m2 kameralny budynek, stan deweloperski – od 6100 zł/m2

Mieszkania – sprzedaż

Garsoniery, 1 - pokojowe

21 m2 – **Stare Podgórze** – I/II, stan deweloperski – 159 600 zł
29,5 m2 – **Al. Słowackiego** – I/VI – 236 000 zł
32,6 m2 + garaż – **Bronowice ul. Dytmara** – I/III – 270 000 zł
33 m2 – **al. Słowackiego** – IV/IV, NOWE, na poddaszu, winda – 294 000 zł
35,2 m2 – **rejon Starowiślnej** – IV/V, NOWE, balkon, winda – 323 000 zł
38,5 m2 – **ul. Kraszewskiego** – III/III, balkon – 299 000 zł
40 m2 – **ul. Bosaków** – III/IV, NOWE, winda – 290 000 zł
41 m2 – **Salwator ul. Prusa** – II/III – 333 000 zł
43,4 m2 – **ul. Obożna** – 0/IV, studio w apartamentowcu, balkon – 292 000 zł
48,6 m2 – **Kazimierz ul. Warszauera** – IV/IV, winda – 355 000 zł
49,2 m2 p.c. - **ul. Loretańska** – III/III, NOWE, na poddaszu – 445 000 zł

2 - pokojowe

41 m2 – **Salwator** – II/VI, balkon, do wykończenia – 380 000 zł
41,3 m2 – **Kazimierz rejon Skawińskiej** – I/IV, do wykończenia – 342 000 zł
41,7 m2 – **Grzegórzecka** – I/IV, k.j. do remontu – 292 000 zł
41,8 m2 - **ul. Odrowąża** - II/III, z widokiem na zieleń - 330 000 zł
42,5 m2 – **ul. Galla** – III/III – 285 000 zł
46,4 m2 – **ul. Kościuszki** – IV/V, loggia – 365 000 zł
48,9 m2 – **rejon Retoryka** – I/V, loggia – 455 000 zł
49,5 m2 – **ul. Kazimierza Wielkiego** – IV/VIII, loggia – 390 000 zł
50 m2 – **ul. Mazowiecka** – I/VIII, balkon – 299 000 zł
50,2 m2 + m-ce parkingowe – **ul. Krakusa** – II/III, 12-letnie, balkon – 350 000 zł
50,4 m2 + m-ce parkingowe – **ul. Retoryka** – IV/IV, 2 balkony, po remoncie – 698 000 zł
51,3 m2 – **ul. Radzikowskiego** – I/IV, balkon – 380 000 zł
53 m2 – **ul. Siemaszki** – 0/II, do remontu – 334 000 zł
53,6 m2 + garaż – **Wola Justowska** – II/II, balkon, 8-letnie – 449 643 zł
54 m2 – **ul. Chocimska** – I/II – 449 000 zł
57,5 m2 – **ul. Mitery** – I/II, balkon, do remontu – 299 000 zł
57,7 m2 + m-ce parkingowe – **ul. Armii Krajowej** – V/VI, 12-letnie, balkon – 410 000 zł
58,1 m2 – **rejon Emaus** – III/IV, 12-letnie – 470 000 zł
59,6 m2 – **Salwator ul. Tatarska** – III/III, po remoncie – 480 000 zł
60,3 m2 – **ul. Poznańska „Kamienice Herbowe"** - I/V, 2010 r., winda, balkon, stan deweloperski, możliwa cesja – 470 000 zł
61 m2 – **al. Słowackiego** – IV/IV, NOWE, balkon, winda – 499 000 zł
64 m2 – **ul. Wrocławska** – I/II, balkon – 399 000 zł
66,4 m2 – **ul. Wiślisko** – I/III, balkon – 400 000 zł
67 m2 – **ul. Salwatorska** – III/III, balkon – 420 000 zł
74 m2 – **ul. Moniuszki** – II/III, balkon – 520 000 zł
78 m2 – **ul. Warszawska** – II/III, 2 balkony, z ładnym widokiem – 569 000 zł

3 - pokojowe

47 m2 – **ul. Chmiela** – II/IV, loggia – 340 000 zł
52,5 m2 – **ul. Meissnera** – II/X, loggia – 325 000 zł
54 m2 – **ul. Kazimierza Wielkiego** – II/IV, loggia, do remontu – 385 000 zł
60 m2 – **rejon Lubicz** – I/II, po remoncie – 455 000 zł
60 m2 – **ul. Warmijska** – II/IV, loggia, nowoczesne – 490 000 zł
62,2 m2 – **Salwator** – II/VI, po remoncie, elegancka kamienica – 510 000 zł
63 m2 – **Francesco Nullo** – III/VI, winda, 2 balkony – 379 000 zł
64,5 m2 – **Stare Dębniki** – I/V, NOWE, balkon, stan deweloperski – 393 267 zł
66,5 m2 p.c. - **ul. Wrocławska** – IV/IV, 12-letnie, na poddaszu – 335 000 zł
69 m2 – **ul. Pilotów** – II/IV, 2007 r., winda, balkon – 430 000 zł
69,1 m2 p.c. - **ul. Loretańska** - III/III, NOWE na poddaszu – 605 000 zł
70 m2 – **ul. Radzikowskiego** – I/IV, balkon – 560 000 zł
70,8 m2 p.c. - **Salwator** - VI/VI, NOWE na poddaszu, winda – 464 400 zł
71,3 m2 p.c. – **rejon Wawelu** – III/III, NOWE, wykończone – 599 000 zł
73 m2 – **ul. Wrocławska** – II/III, balkon – 449 000 zł
76 m2 – **ul. Cybulskiego** – III/III, 35 m2 taras – 850 000 zł
81,75 m2 – **ul. Garncarska** – I/III – 549 000 zł
83,7 m2 – **Park Krakowski ul. Szymanowskiego** – III/III, 2 balkony – 759 000 zł
90 m2 – **ul. Głowackiego** – IV/V, 3-letnie, balkon – 520 000 zł
90 m2 – **Salwator ul. Syrokomli** – II/V, winda, balkon – 594 000 zł
101 m2 + garaż – **ul. Królewska** – I/III, 2 balkony – 798 000 zł
102,6 m2 – **ul. Bujwida** – II/III, 2 balkony, po remoncie – 980 000 zł
105 m2 - **ul. Cybulskiego** – III/IV, balkon, widok na ogrody – 960 000 zł
105 m2 + garaż – **rejon Prusa** – I/II, piętro w willi z 1936 – 1 199 000 zł
114 m2 – **rejon Biskupiej** – 0/IV, loggia, elegancka kamienica – 795 000 zł

4 -6- pokojowe

98,9 m2 + garaż – **rejon Wybickiego** – I/VII, 7-letnie, 2 balkony – 800 000 zł + 40 000 zł garaż
107 m2 – **ul. Gertrudy** – 0/IV, do remontu – 680 000 zł
113,4 m2 – **rejon Karmelickiej** – II/III, 2 balkony, do remontu – 624 000 zł
125 m2 – **Salwator ul. Syrokomli** – III/IV, balkon, winda – 825 000 zł
133 m2 – **Plac Inwalidów** – IV/IV, winda, do remontu, elegancka kamienica – 830 000 zł
136,6 m2 – **rejon Karmelickiej** – 0/III, balkon, do remontu – 751 000 zł
162 m2 + 2 garaże – **ul. Lea** – apartament 2 poziomowy, balkon, 2000 r. - 1 050 000 zł + 40 000 zł garaż

Kamienice, strychy, lokale

Dębniki – cała kamienica 394 m2 do rozbudowy – 1 600 000 zł
rejon Zamojskiego – cała kamienica 490 m2 – 2 400 000 zł
rejon Parku Krakowskiego – cała kamienica 652 m2 – 3 800 000 zł
rejon Skłodowskiej – strych 180 m2 z pozwoleniem na budowę – 350 000 zł
ul. Zamkowa – strych 207 m2 z pozwoleniem na budowę – 500 000 zł
rejon Paulińskiej - strych 210 m2, nad IV piętrem, WZ - 420 000 zł
ul. Krakowska – strych 312 m2 nad III piętrem, WZ – 790 000 zł
ul. Piłsudskiego – strych 326 m2 nad III piętrem – 1 000 000 zł
ul. Dietla – strych 360 m2 z pozwoleniem na budowę 200 PUM – 815 000 zł
ok. Wawelu – strych 543 m2, wysoki, nad II piętrem, WZ – 1 650 000 zł
ul. Augustiańska – strych 555 m2 nad II piętrem, WZ – 1 090 000 zł
ul. Łokietka – lokal 16,3 m2, niemieszkalny, w piwnicy – 19 500 zł
ul. Lea – lokal 34 m2, handlowy, frontowy, witryna – 432 000 zł brutto
ul. Łokietka – lokal 37,9 m2, usługowy, frontowy, witryna – 189 000 zł
ul. Karmelicka – 195 m2 - I piętro + poddasze do adaptacji – 1 300 000 zł

Domy sprzedaż

Nawojowa Góra gm. Krzeszowice 50 m2 +8 a + budynek gospodarczy – wolnostojący, podpiwniczony – 210 000 zł
Piaski ok. 50 m2 + 15,65 a + budynek gospodarczy - dom do remontu lub rozbiórki – 548 000 zł
os. Wieczysta 52,6 m2 + 3 a + piwnice + 2 miejsca postojowe – piętro domu, po remoncie – 520 000 zł
Rybna 60 m2 + 11 a + stodoła z garażem – wolnostojący, murowany, w trakcie remontu – 230 000 zł
Świnczów 80 m2 + 13,4 a + 2 garaże – dom po remoncie, w pięknym miejscu z basenem – 350 000 zł, of.DZ/255
Okleśna 90 m2 + 12 a + stodoła – drewniany dom wolnostojący, do generalnego remontu – 59 000 zł, DZ/99
Rusocice 90 m2 + 8 a + budynek gospodarczy + garaż – wolnostojący, murowany, do zamieszkania, działka widokowa – 230 000 zł
Czaple k/Słomnik 100 m2 + 14,7 a + garaż blaszak - 4-letni, wolnostojący, murowany, działka widokowa, zagospodarowana - 340 000 zł, of.DZ/212
Wola Justowska 100 m2 + 7 a - do remontu lub rozbiórki, piękna działka z miejscem na drugi dom - 1 580 000 zł, of.DK/197
Skotniki ok. ul. Kozienickiej 104 m2 + 8,91 a + 2 garaże – wolnostojący, murowany, w trakcie remontu – 460 000 zł
ok. Mszany Dolnej 120 m2 + 6 a – wolnostojący, murowano-drewniany, do wejścia, piękny ogród, działka widokowa – 305 000 zł
Wielka Wieś 143,5 m2 + 8 a + garaż – wolnostojący, do wykończenia – 620 000 zł, of.DZ/195
Tonie ok. ul. Łokietka 150 m2 + 18 a + 60 m2 garaż – 7-letni, piękny ogród, oczko wodne, stacjonarny grill – 1 300 000 zł, of.DK/193
Giebułtów 158 m2 + 8 a – wolnostojący, ciekawa architektura, stan deweloperski – 650 000 zł
os. Oficerskie 160 m2 + 4 a – wysoki standard, do wejścia – 1 820 000 zł
Bieżanów 168 m2 z garażem + 5 a – wolnostojący, do remontu – 690 000 zł, of.DK/194
Prądnik Czerwony 175,4 m2 + 5,06 a + 2 garaże – wolnostojący – 935 000 zł
Cianowice 180 m2 z garażem + 8 a – NOWY 1/2 bliźniaka, stan surowy zamknięty - 409 000 zł, of.DZ/193
Rząska 180 m2 + 6,5 a – wolnostojący – 599 000 zł
os. Witkowice Nowe 210 m2 + 6,56 a – elegancki, wolnostojący, 7-letni, w atrakcyjnym miejscu z niepowtarzalnym widokiem – 1 290 000 zł
Rybna 220 m2 + 10 a - wolnostojący, murowany, wykończona I kondygnacja, działka widokowa - 495 000 zł, of.DZ/201
Krzeszowice 244 m2 + 20,66 a – wolnostojący, po remoncie i rozbudowie, z pięknym ogrodem – 560 000 zł, of.DZ/252
Przytkowice 262 m2 z garażami + 10 a - NOWY wolnostojący, atrakcyjny, stan deweloperski - 415 000 zł, of.DZ/229
os. Łokietka 270 m2 + 6,68 a + garaż – luksusowy, w szeregowej zabudowie – 1 450 000 zł
Salwator ul. Księcia Józefa 275 m2 p.c. + 10,19 a + garaż 42 m2 – murowany z 1934 r.-są 2 niezależnie wydzielone kondygnacje z mieszkaniami 3 pokojowymi – 1 990 000 zł
Giebułtów 280 m2 + 24 a – luksusowy, 11-letni, z pięknym ogrodem, widokowa działka – 1 500 000 zł
os. Łokietka 310 m2 + 5 a + 2 garaże + oranżeria – atrakcyjny, w szeregowej zabudowie z ładnym ogrodem – 990 000 zł
Wrząsowice 320 m2 + 16 a – stan surowy, wolnostojący, może być 2 rodzinny – 569 000 zł
Zielonki 350 m2 + 14 a + 2 garaże – rezydencja w świetnej lokalizacji z bardzo ładnym ogrodem – 1 290 000 zł
Widok Zarzecze 356 m2 + 16 a – dom wraz z pracownią, atrakcyjny – 1 980 000 zł, DK/218
Wola Justowska – rejon Kasztanowej 452 m2 + 7,7 a – niepowtarzalny dom usytuowany w pięknym ogrodzie – 2 800 000 zł

Działki - sprzedaż

Kraków Łobzów ul. Bytomska 4,18 a – bez WZ – 550 000 zł, D/474
Bieżanów 4,21 a - atrakcyjna, w sąsiedztwie nowych domów - 300 000 zł, of.D/395
Przegorzały 4,54 a – budowlana – 340 000 zł
Widok-Zarzecze 5,36 a – budowlana, WZ – 590 000 zł
ul. Spacerowa 6,33 a – budowlana – 180 000 zł, of.D/435
Bieżanowska 6,41 a – bez WZ, w II linii zabudowy – 265 000 zł
Bielany 6,5 a – uzbrojona – 292 000 zł
Kraków ul. Emaus 6,69 a – budowlana, uzbrojona – 1 000 000 zł
Bibice ul. Zbożowa 7 a – budowlana, nieuzbrojona – 97 000 zł
Brzoskwinia 7,28 a – budowlana, widokowa – 99 000 zł
Skotniki 7,3-8,6 a – 10 działek budowlanych z pozwoleniami na budowę domów ok. 140 m2 p.u. – od 200 000 do 250 000 zł
Tonie 7,3+10,27+10,28+10,29 a – budowlane, atrakcyjne, wszystkie media dostępne – 35 000 zł/ar
Skotniki 7,5 a – budowlana – 250 000 zł
Bibice 8 a – budowlana – 200 000 zł, D/485
Korzkiew 8 a – budowlana, uzbrojona, widokowa – 158 000 zł, of.D/446
Soboniowice 8,12 a – widokowa, uzbrojona, z pozwoleniem – 210 000 zł, D/472
Bolechowice 9,6 a – budowlana, uzbrojona, widokowa – 235 000 zł, of.D/449
Lasek Łęgowski 9,62 + 11,42 a – budowlane, WZ – 260 000 zł i 300 000 zł, of.D/429
Soboniowice 9,84 a – działka widokowa, atrakcyjna z pozwoleniem - 235 000 zł, of.D/365
Wola Justowska ul. Rzepichy 2 x 9,93 a – widokowe z WZ – 90 000 zł/a, of.D/404
Bibice ul. Brzozowa 10 a – budowlana, dojazd utwardzony – 200 000 zł
Brzezie 10 a – budowlana, widokowa – 210 000 zł, of.D/383
Gotkowice gm. Jerzmanowice 10 a - budowlana, widokowa - 120 000 zł, of.D/448
Łuczanowice 10 a + 14,7 a – budowlane, piękne, widokowe, uzbrojone – odpowiednio 115 000 zł i 155 000 zł, of.D/466
Maszyce 10 a – budowlana, widokowa – 180 000 zł
Przegorzały 10 a – budowlana, uzbrojona – 800 000 zł, of.D/434
Rząska 10 a – uzbrojona, ogrodzona, atrakcyjna – 370 000 zł
Sygneczów gm. Wieliczka 10 a – budowlana – 90 000 zł
Tonie 10 a – budowlana, widokowa – 380 000 zł
Więckowice 10 a – budowlana, widokowa – 200 000 zł
Zelków – Wyżrał 10 a – widokowa, z pozwoleniem na budowę, uzbrojona – 250 000 zł
Świnczów gm. Skała 2 x 10 a i 12 a - piękne, widokowe, budowlane - 19 000 zł/a, of.D/372
Zelków 10 a – budowlana, widokowa – 160 000 zł
Buków 10,25 a – budowlana, widokowa – 190 000 zł
Kamień gm. Czernichów 10,5 a – widokowa, uzbrojona – 73 000 zł
Nowa Wieś gm. Skała 11 a – budowlana – 85 000 zł, of.D/374
Tonie 11,31 a – budowlana, WZ – 340 000 zł, of.D/366
Piaski Wielkie 11,5 a – atrakcyjna – 399 000 zł
Grębynice 11,77 a – budowlana – 245 000 zł
Kostrze 11,87+14,26 a – budowlane, WZ, uzbrojone, działka 14,26a z budynkiem – 30 000 zł/ar
Bibice 12 a – budowlana, widokowa – 300 000 zł
Bielany 12 a – ładna, bez WZ - 420 000 zł, of.D/97
Cianowice 12 a – budowlana, z pozwoleniem na budowę, wykonane fundamenty – 145 000 zł, D/455
Baczyn 2x13 a – budowlane, widokowe, obok siebie – po 156 000 zł, of.D/403
Modlnica 4x14 a – budowlane, widokowe – 28 000 zł/a
Wola Justowska ul. Królowej Jadwigi 14,26 a – I linia zabudowy, WZ na bliźniaka – 1 950 000 zł
Michałowice 15 a – budowlana – 295 000 zł
Smardzowice 15 a – budowlana, ładnie położona – 180 000 zł, of.D/427
Piaski 15,65 a – działka z domem do rozbiórki, możliwy podział – 35 000 zł/a
Czułówek 3 x 17 a - budowlane, widokowe – po 170 000 zł, of.D/398
Poręba Żegoty 19,32 a – budowlana, uzbrojona,ładnie położona,możliwość podziału –160 000 zł, of.D/443
Giebułtów 20 a – cała budowlana, widokowa – 360 000 zł, of.D/402
Pisary 20 a – budowlano-rolna – 120 000 zł
Zelków 20 a – budowlano-rolna, widokowa, uzbrojona – 500 000 zł, of.D/401
Wola Justowska ok. Parku Decjusza 22 a – atrakcyjna, regularny kształt – 120 000 zł/a
Nielepice 23 a – budowlana, uzbrojona, widokowa – 285 000 zł
Brzesko 27,52 a – komercyjna, obok dużego węzła drogowego – 700 000 zł, of.D/419
Bolechowice 29 a – piękna, widokowa, w całości budowlana – 768 000 zł, of.D/459
Mirów 29 a – budowlano-rolna, piękna, widokowa – 110 000 zł
Brody gm. Kalwaria Zebrzydowska 45,5 a - budowlana, widokowa - 160 000 zł, of.D/340
Sosnowice 50 a - rolna, atrakcyjna - 80 000 zł, of.D/380
Barbarka k/Skały 55,5 a - piękna, widokowa, uzbrojona działka z pozwoleniem na 2 budynki - 250 000 zł, of.D/328
Smardzowice 58,6 a – działka budowlano-rolna (ok.12 a budowlane), atrakcyjna – 300 000 zł, of.D/467
Cholerzyn 60,67 a - cała budowlana, symbol MU3 - 900 000 zł, of.D/197
Kłokoczyn gm. Czernichów 65 a – widokowa, WZ, atrakcyjna – 169 900 zł, D/468
Zebrzydowice 1,8 ha - siedliskowa, pięknie położona - 250 000 zł, of.D/441

DO SPRZEDANIA

UNIKALNY APARTAMENT 71 m^2 NA STARYM MIEŚCIE W KRAKOWIE

www.apartmentkrakow.com.pl

400 m do Wawelu
300 m do bulwarów
900 m do Rynku

Przepiękne, nowoczesne mieszkanie z widokiem na Wawel, w sercu Starego Miasta w Krakowie. Lokalizacja centralna, ale w cichej, spokojnej uliczce, bez problemów z parkowaniem samochodu. Mieszkanie usytuowane jest na poddaszu (3 piętro) kamienicy w b. dobrym stanie technicznym, na ul. Koletek. Poddasze jest jednospadowe, wysokość sufitu w najniższym miejscu to 175cm, w najwyższym – 330 cm. Mieszkanie świeżo wykończone w wysokim standardzie składa się z salonu z aneksem kuchennym, dwóch sypialni, łazienki (wanna z opcją prysznica) oraz małej pralni. Mieszkanie ma powierzchnię całkowitą 71 m2. Nieruchomość przeszła kompletny remont, gdzie wykorzystano najwyższej jakości materiały: - całkowita wymiana więźby i pokrycia dachu(blacha trapezowa) - wzmocnione wszystkie belki stropowe, dodano belki stalowe dwuteowe pod słupy nośne. Wszystkie pomieszczenia są bardzo dobrze doświetlone - 8 okien dachowych, 6 okien pionowych (w tym 2 pełnowymiarowe w salonie i sypialni z widokiem na Wawel). Ogrzewanie i ciepła woda są zapewnione z indywidualnego pieca gazowego dwufunkcyjnego.

Cena 599 tys. PLN

Kontakt:

Tel: 601-620-227
e-mail: grzegorz77@interia.pl

www.apartmentkrakow.com.pl

LUKSUSOWY DOM KROWODRZA
REJ. UL. RADZIKOWSKIEGO
pow. 200 m² + garaż, cena 930.000 zł
APARTAMENTY ZAKOPANE
Szymoszkowa Residence
Basen Sauny Jacuzzi
pow: od 45 m² do 85 m², ceny od 385 000 zł, nowe - wykończone pod klucz
OFERTY NA WYŁĄCZNOŚĆ
WOLA JUSTOWSKA
MIESZKANIE W NOWYM BUDOWNICTWIE
2 pokoje, oddzielna kuchnia, 55 m², cena: 559.000 zł
3 pokoje
MIESZKANIE 3 POKOJOWE,
47 m², osobna kuchnia, os. Podwawelskie, cena: 317.000 zł
UL. POWIŚLE
MIESZKANIE W KAMIENICY
56 m², ul. Powiśle, cena: 395.000 zł
NOWY APARTAMENT 71 M²,
CENA: 570.000 ZŁ + GARAŻ
Jarczewski Nieruchomości
POŚREDNICTWO WYCENY KREDYTY
Tel: +48 513-036-902 Tel: +48 600-640-824
E-mail: biuro@jarczewski-nieruchomosci.pl
www.jarczewski-nieruchomosci.pl
DZIAŁKA
PUM 4.800 m kw.
ATRAKCYJNIE ZLOKALIZOWANA DZIAŁKA INWESTYCYJNA -
PODGÓRZE, 34a, 2 budynki, 10 kondygnacji, cena 3.800.000 zł
PIĘKNE WIDOKOWE DZIAŁKI
MOGILANY - CHOROWICE
DZIAŁKI BUDOWLANE
pow. od 9 a do 60 a, asfaltowy dojazd,
wszystkie media, cena 22.000 zł/a
REJON GALERII KAZIMIERZ/ INWESTYCJA ZREALIZOWANA.
Nowe apartamenty z recepcją i garażami
WYNAJEM APARTAMENTÓW ZAKOPANE www.mountainapartments.pl

ATRAKCYJNA OFERTA SPRZEDAŻY DZIAŁKI:
KRAKÓW - KOSTRZE
Działka 46 a, z decyzją WZ na zabudowę mieszkaniową,
uzbrojona, z widokiem na Srebrną Górę
ZADZWOŃ: 510-032-541

NA SPRZEDAŻ LUB WYNAJEM LOKAL HANDLOWO-USŁUGOWY NA UL. SŁAWKOWSKIEJ

Polecamy atrakcyjny dwupoziomowy lokal o przeznaczeniu handlowo-usługowym zlokalizowany w samym centrum Starego Miasta, w okolicy Rynku Głównego.

Lokal znajduje się na parterze w odremontowanej kamienicy w oficynie z szeroką i ogólnodostępną bramą prowadzącą przez budynek frontowy. Posiada trzy duże witryny i możliwość umieszczenia podświetlanego logo w dwóch miejscach w budynku frontowym. Wykluczona działalność gastronomiczna oraz pub.

220 m^2 – parter + piwnica

Cena sprzedaży:
1 800 000 PLN + VAT

Czynsz najmu:
4000 USD/mies. + VAT

ul. Sławkowska 6, 31-014 Kraków
Tel. 12 430 04 04
www.leachandlang.com

UWAGA! SUPEROKAZYJNE NIERUCHOMOŚCI!

Katowice **INWESTYCJE INNE NIŻ WSZYSTKIE !**

WYJĄTKOWE MIESZKANIA DO REMONTU Z PRZETARGÓW ORAZ LICYTACJI KOMORNICZYCH

3x Z
zainwestuj
zaoszczędź
zarabiaj

WYKORZYSTAJ SZANSĘ, ZAINWESTUJ BEZPIECZNIE

Projekt urządzenia mieszkania - GRATIS!

MIESZKANIA DLA CIEBIE
już od 50 000 Zł !

Osoby zainteresowane prosimy o kontakt:
mieszkania.okazje@gmail.com

ASK

Oszczędzaj do **50%** na ogrzewaniu

Systemy wentylacji z odzyskiem ciepła

95% Sprawności - to się opłaca

- Brak nadmiernej wilgoci i uczucia zaduchu
- Świeże i czyste powietrze prze 24 h/dobę
- Zredukowane koszty ogrzewania nawet o 50%
- Sprawna wentylacja o każdej porze dnia i nocy
- Dystrybucja ciepła z kominka czy grzejnika
- Wyrównana temperatura w całym domu
- Brak kurzu, owadów a nawet pyłków traw
- Koniec uciążliwych zapachów
- Wentylatory pradu stałego "constant flow"

Wybór należy do Ciebie

Renovent Excellent

W standardzie:

- automatyczny bypass
- max. sprawność odzysku ciepla 95%
- nagrzewnica wstępna

Czujka CO2 w opcji

ORCON

W standardzie:

- czujnik wilgotności powietrza
- biorytm - inteligentny system przeciwzamrożeniowy
- bezprzewodowe sterowanie
- max. sprawność odzysku ciepła 97 %
- automatyczny proporcjonalny bypass

Sprawdź aktualne promocje na www.rekuperatory-ask.pl

ASK

Alternatywne Systemy Komfortu Sp. z o.o.
34-114 Brzeźnica, Brzeźnica 320
tel: 033 483 22 22, fax: 033 879 20 30
www.rekuperatory-ask.pl

NOWY DOM

DOMY Z KERAMZYTU

✓ SZYBKOŚĆ ✓ DOKŁADNOŚĆ ✓ ELASTYCZNOŚĆ ✓ KOMPLEKSOWOŚĆ

Katowice I ul. Kolista 25 I tel.: 32 735 04 55 I e-mail: biuro@nowydom.slask.pl I www.nowydom.slask.pl

Kraków I ul. Armii Krajowej 18 I tel.: 12 622 44 00 I e-mail: biuro@nowydom.malopolska.pl I www.nowydom.slask.pl

kreoCEN.pl
Porównywarka cen dla budujących

SPRAWDŹ, GDZIE NAJTANIEJ
materiały wykończeniowe do twojego mieszkania

SPECJALNE OFERTY POŚREDNIKÓW

OFERTA NA WYŁĄCZNOŚĆ

IGOŁOMIA – WAWRZEŃCZYCE

Solidny, zadbany, trzy kondygnacyjny dom do zamieszkania po remoncie, wymienione okna, dach, instalacje. Garaż, tarasy, 6 pokoi, kuchnia. Może być dla dwóch rodzin. Działka 21 arów.

Cena 349 000 zł

tel. 12/631-97-35, 604-962-376 | biuro@delegat.net.pl | www.delegat.gratka.pl

OFERTA NA WYŁĄCZNOŚĆ

NOWE APARTAMENTY W CENTRUM KRAKOWA – REZYDENCJA KREMEROWSKA

FIRMA KONTRAKTY NIERUCHOMOŚCI

tel. 501-586-894 | biuro1@fkn.com.pl | www.fkn.com.pl

OFERTA NA WYŁĄCZNOŚĆ

KRAKÓW – BIELANY

Okolice ul. Orlej. Dom do sprzedaży, aktualnie użytkowany. Pow. całkowita 191,7 m2. Trzy poziomy, poddasze nieużytkowe. Działka 11 a 42 m2 ogrodzona. Na działce basen. 5 pokoi, 3 łazienki, 1 duża kuchnia. Na poziomie I i II piętra piękne tarasy.

Cena 700 000 zł do niewielkiej negocjacji

„Realność" Kancelaria Prawna | Pośrednictwo w Obrocie Nieruchomościami
tel. 12/633-15-49 | tel./fax 12/632-37-96 | www.realnosc.eu

OFERTA NA WYŁĄCZNOŚĆ

KRAKÓW – UL. ŚW. JANA

38 m2, II piętro z windą, pokój, aneks kuchenny w przedpokoju, łazienka z WC, ogrzewanie centralne, widok z okna na Rynek Główny.

Cena 555 000 zł

ALTER Nieruchomości s.c. | ul. Długa 48/5, 31-146 Kraków
tel. 501-787-943 | tel/ fax 12/341-43-69 | alter.oferty@gmail.com

OFERTA NA WYŁĄCZNOŚĆ

KRAKÓW UL. STACHIEWICZA /MAKOWSKIEGO

Na sprzedaż mieszkanie 2-pokojowe z jasną kuchnią, po generalnym remoncie o pow. 36, 96 m2, usytuowane na I piętrze w czteropiętrowym bloku.

Cena 272 000 zł do negocjacji

Dom Expert | lic. 8159 | tel. 608-257-518

OFERTA NA WYŁĄCZNOŚĆ

KRAKÓW – BRONOWICE

Dom do sprzedaży. Pow. całkowita 380 m2, trzy poziomy plus podpiwniczenie, Działka 4 a. 10 pokoi, 3 łazienki, 2 duże kuchnie. Na poziomie I i II piętra piękne tarasy. Możliwość prowadzenia działalności gospodarczej.

Cena 950 000 zł

„Realność" Kancelaria Prawna | Pośrednictwo w Obrocie Nieruchomościami
tel. 12/633-15-49 | tel./fax 12/632-37-96 | www.realnosc.eu

OFERTA NA WYŁĄCZNOŚĆ

KRAKÓW – UL. KOBIERZYŃSKA,

3-pok mieszkanie o pow. 50 m2 z tarasem całorocznym o pow. 20 m2, usytuowane w budynku z 2006 roku na 3 p. Mieszkanie wykończone w bardzo wysokim standardzie.

Cena mieszkania 465.000 zł do negocjacji.
Istnieje możliwość dokupienia garażu 30.000 zł

Dom Expert | lic. 8159 | tel. 608-257-518

OFERTA NA WYŁĄCZNOŚĆ

OFERTA SPRZEDAŻY KAMIENICY NA SALWATORZE

Kupujący nie płaci prowizji
- prowizję biura w całości pokrywa sprzedający.
Więcej informacji na stronie www.a2.nieruchomosci.pl

A2 NIERUCHOMOŚCI | tel. 601-477-005

SPRZEDAŻ – MIESZKANIA 1-POKOJOWE

Cena (zł)	Nazwa ulicy	Pow. (m²)	Piętro	Tel.	Nazwa biura
135 000	Czarnieckiego	32,2	0/II	12 260 21 50	Danax
149 000	Na Szaniec	20,0	III/IV	12 260 21 50	Danax
155 650	Obozowa	28,3	I/III	12 260 21 50	Danax
156 000	Kliny	32,5	0/III	12 260 21 50	Danax
Znajdź podobne oferty na portalu KRN.pl					
159 600	Stare Podgórze	21,0	I/II	12 422 95 18	Taraba
160 000	Celarowska	23,8	II/IV	12 260 21 50	Danax
160 000	Makowa	24,0	II/II	12 260 21 50	Danax
163 000	os. Handlowe	25,8	I/III	12 260 21 50	Danax
170 000	Bronowicka	24,0	VI/X	12 260 21 50	Danax
170 000	os. Willowe	32,0	II/II	12 260 21 50	Danax
173 000	Gnieźnieńska	24,5	VII/X	12 260 21 50	Danax
175 000	os. Piastów	27,9	0/IV	12 260 21 50	Danax
185 000	Makowskiego	26,4	0/IV	12 260 21 50	Danax
189 000	Celarowska	24,7	IV/IV	12 260 21 50	Danax
194 000	Wrocławska	21,0	I/VIII	12 260 21 50	Danax

SPRZEDAŻ – MIESZKANIA 1-POKOJOWE

Cena (zł)	Nazwa ulicy	Pow. (m²)	Piętro	Tel.	Nazwa biura
195 000	al. Pokoju	24,0	0/X	12 260 21 50	Danax
199 000	Jerzmanowskiego	32,8	III/X	12 260 21 50	Danax
200 000	Teligi	25,9	0/IV	12 260 21 50	Danax
201 000	Krupnicza	31,0	III/III	12 260 21 50	Danax
208 000	Ugorek	29,0	II/IX	12 260 21 50	Danax
215 000	Piltza	34,0	II/IV	12 260 21 50	Danax
215 000	Słomczyńskiego	33,7	I/III	12 260 21 50	Danax
219 000	Krowoderskich Zuchów	30,8	X/XIV	12 260 21 50	Danax
227 000	Obozowa	38,1	0/IV	12 260 21 50	Danax
230 000	Beliny-Prażmowskiego	37,0	II/III	12 260 21 50	Danax
230 000	Włoska	30,0	I/V	12 260 21 50	Danax
232 000	Balicka	30,0	III/IV	12 260 21 50	Danax
235 000	Rusznikarska	30,0	I/X	12 260 21 50	Danax
235 000	Podłęska	35,0	IV/VI	12 260 21 50	Danax
236 000	al. Słowackiego	29,5	I/VI	12 422 95 18	Taraba
239 000	Kobierzyńska	33,0	I/IV	12 260 21 50	Danax

SPRZEDAŻ – MIESZKANIA 1-POKOJOWE

Cena (zł)	Nazwa ulicy	Pow. (m²)	Piętro	Tel.	Nazwa biura
239 000	Litewska	27,5	I/IX	12 260 21 50	Danax
239 000	Myśliwska	33,0	I/IV	12 260 21 50	Danax
239 000	al. 29 Listopada	38,0	I/III	12 260 21 50	Danax
245 000	Krzywy Zaułek	37,0	III/III	12 260 21 50	Danax
246 000	Modrzewskiego	31,0	III/VII	12 260 21 50	Danax
248 000	Krupnicza	36,0	III/III	12 260 21 50	Danax
260 000	Szuwarowa	33,0	II/III	12 260 21 50	Danax
260 000	Praska	47,0	III	600 640 824	Jarczewski Nieruchomości
270 000	Dytmara	32,6	I/III	12 422 95 18	Taraba
275 000	Królewska	37,2	III/V	12 260 21 50	Danax
290 000	Praska	47,0	II/II	12 260 21 50	Danax
290 000	Bosaków	40,0	III/IV	12 422 95 18	Taraba
292 000	Oboźna	43,4	0/IV	12 422 95 18	Taraba
294 000	al. Słowackiego	32,8	IV/V	12 260 21 50	Danax
294 000	al. Słowackiego	33,0	IV/IV	12 422 95 18	Taraba
295 000	Markowskiego	36,5	0/IV	12 260 21 50	Danax
299 000	Prusa	36,5	II/IV	12 260 21 50	Danax
299 000	Kraszewskiego	38,5	III/III	12 422 95 18	Taraba
317 000	Krupnicza	46,0	II/III	12 260 21 50	Danax
323 000	rej. Starowiślnej	35,2	IV/V	12 422 95 18	Taraba
329 000	Kapelanka	47,0	II	600 640 824	Jarczewski Nieruchomości
330 000	Straszewskiego	33,0	I/IV	12 260 21 50	Danax
333 000	Prusa	41,0	II/III	12 422 95 18	Taraba
355 000	Warszauera	48,6	IV/IV	12 422 95 18	Taraba
445 000	Loretańska	49,2	III/III	12 422 95 18	Taraba

SPRZEDAŻ – MIESZKANIA 2-POKOJOWE

Cena (zł)	Nazwa ulicy	Pow. (m²)	Piętro	Tel.	Nazwa biura
170 000	Morcinka	39,7	I/II	12 260 21 50	Danax
180 000	Wieliczka	33,0	0/I	12 260 21 50	Danax
202 000	Pużaka	37,4	II/IV	12 260 21 50	Danax
205 000	os. Na Wzgórzach	42,0	VIII/VIII	12 260 21 50	Danax
209 000	os. Zgody	47,7	III/IV	12 260 21 50	Danax
209 000	Świtezianki	34,0	0/IV	12 260 21 50	Danax
Znajdź podobne oferty na portalu KRN.pl					
210 000	os. Strusia	36,7	III/X	12 260 21 50	Danax
210 000	os. Kazimierzowskie	38,4	III/IV	12 260 21 50	Danax

SPRZEDAŻ – MIESZKANIA 2-POKOJOWE

Cena (zł)	Nazwa ulicy	Pow. (m²)	Piętro	Tel.	Nazwa biura
211 000	os. Szkolne	54,0	V/V	12 260 21 50	Danax
219 000	Celarowska	36,4	IV/IV	12 260 21 50	Danax
225 000	Jerzmanowskiego	39,0	0/IV	12 260 21 50	Danax
225 000	os. Kalinowe	47,0	I/IV	12 260 21 50	Danax
225 000	Ściegiennego	43,8	V/X	12 260 21 50	Danax
225 000	Lentza	37,1	II/IV	12 260 21 50	Danax
229 000	os. Niepodległości	39,8	0/IV	12 260 21 50	Danax
230 000	Wieliczka	42,0	0/I	12 260 21 50	Danax
230 000	os. Jagiellońskie	43,5	II/IV	12 260 21 50	Danax
239 000	os. Kalinowe	45,6	III/X	12 260 21 50	Danax
240 000	Młyńska	37,1	IV/X	12 260 21 50	Danax
245 000	os. Kalinowe	46,7	I/IV	12 260 21 50	Danax
249 000	Nowosądecka	44,0	III/IV	12 260 21 50	Danax
250 000	Stachiewicza	37,0	I/X	12 260 21 50	Danax
250 000	Zakopane	33,0	0	513 036 902	Jarczewski Nieruchomości
255 000	Ugorek	42,0	II/VIII	12 260 21 50	Danax
265 000	os. Kombatantów	46,3	V/X	12 260 21 50	Danax
265 000	Litewska	32,5	II/IV	12 260 21 50	Danax
269 000	Wieliczka	55,4	I/IV	12 260 21 50	Danax
269 000	Pszona	39,0	0/IV	12 260 21 50	Danax
280 000	Wlotowa	47,0	IV/IV	12 260 21 50	Danax
285 000	Młyńska	44,0	0/IV	12 260 21 50	Danax
292 000	Grzegórzecka	41,7	I/IV	12 422 95 18	Taraba
299 000	Borkowska	57,2	0/IV	12 260 21 50	Danax
299 000	Mazowiecka	50,0	I/VIII	12 422 95 18	Taraba
299 000	Mitery	57,5	I/II	12 422 95 18	Taraba
300 000	Radzikowskiego	46,3	III/III	12 260 21 50	Danax
300 000	Siewna	53,0	III/IV	12 260 21 50	Danax
300 000	Wysłouchów	50,5	II/IV	12 260 21 50	Danax
315 000	Mackiewicza	52,2	0/IV	12 260 21 50	Danax
315 000	Reduta	44,2	II/VI	12 260 21 50	Danax
317 000	os. Podwawelskie	47,0		600 640 824	Jarczewski Nieruchomości
325 000	os. Dywizjonu 303	50,9	II/X	12 260 21 50	Danax
329 000	Wierzyńskiego	53,5	III/III	12 260 21 50	Danax
330 000	Bartla	51,0	IV	600 640 824	Jarczewski Nieruchomości
330 000	Odrowąża	41,8	II/III	12 422 95 18	Taraba

SPRZEDAŻ – MIESZKANIA 2-POKOJOWE

Cena (zł)	Nazwa ulicy	Pow. (m²)	Piętro	Tel.	Nazwa biura
334 000	os. Bohaterów Września	54,7	I/III	12 260 21 50	Danax
340 000	Kobierzyńska	64,0	III	600 640 824	Jarczewski Nieruchomości
345 000	Racławicka	54,0	V/IX	12 260 21 50	Danax
349 000	Praska	49,0	I	600 640 824	Jarczewski Nieruchomości
350 000	Jabłonkowska	45,1	VII/X	12 260 21 50	Danax
350 000	Krakusa	50,2	II/III	12 422 95 18	Taraba
355 000	Ruczaj	51,0	I	600 640 824	Jarczewski Nieruchomości
360 000	Kalwaryjska	53,3	I/IV	12 260 21 50	Danax
360 000	Płaszowska	49,3	0/IV	12 260 21 50	Danax
360 000	Kościelisko	40,0	I	513 036 902	Jarczewski Nieruchomości
365 000	Kościuszki	46,4	IV/V	12 422 95 18	Taraba
380 000	Salwator	41,0	II/VI	12 422 95 18	Taraba
385 000	Zakopane	63,0	III	513 036 902	Jarczewski Nieruchomości
390 000	Kościelisko	53,0	II	513 036 902	Jarczewski Nieruchomości
395 000	Powiśle	56,0		513 036 902	Jarczewski Nieruchomości
399 000	Szlak	47,3	I/IV	12 260 21 50	Danax
399 000	Wrocławska	64,0	I/II	12 260 21 50	Danax
399 000	Józefa	67,5	II/II	12 260 21 50	Danax
399 000	Wrocławska	64,0	I/II	12 422 95 18	Taraba
399 900	Kazimierza Wielkiego	50,0	I	600 640 824	Jarczewski Nieruchomości
400 000	Wiślisko	66,4	I/III	12 422 95 18	Taraba
415 000	Zakopane	43,0	I	513 036 902	Jarczewski Nieruchomości
420 000	Salwatorska	67,0	III/III	12 422 95 18	Taraba
429 000	Rusznikarska	59,7	III/VIII	12 260 21 50	Danax
430 000	Kotlarska	69,9	III/III	12 260 21 50	Danax
435 000	Kalwaryjska	58,0	II/III	12 260 21 50	Danax
435 000	Kamieniarska	73,0	I/I	12 260 21 50	Danax
449 000	Chocimska	54,0	I/I	12 260 21 50	Danax
449 000	Armii Krajowej	57,7	V/VI	12 422 95 18	Taraba
449 643	Wola Justowska	53,6	II/II	12 422 95 18	Taraba
450 000	Radziwiłłowska	70,0	I/II	12 260 21 50	Danax
450 000	Kościelisko	52,0	I	513 036 902	Jarczewski Nieruchomości
455 000	rejon Retoryka	48,9	I/V	12 422 95 18	Taraba
470 000	Królowej Jadwigi	58,1	III/IV	12 422 95 18	Taraba
470 000	Poznańska	60,3	I/IV	12 422 95 18	Taraba

SPRZEDAŻ – MIESZKANIA 2-POKOJOWE

Cena (zł)	Nazwa ulicy	Pow. (m²)	Piętro	Tel.	Nazwa biura
480 000	Tatarska	59,6	III/III	12 422 95 18	Taraba
499 000	al. Słowackiego	61,3	IV/V	12 260 21 50	Danax
499 000	al. Słowackiego	61,0	IV/IV	12 422 95 18	Taraba
510 000	Lenartowicza	70,2	III/IV	12 422 95 18	Taraba
569 000	Warszawska	78,0	II/III	12 422 95 18	Taraba
599 000	Mazowiecka	80,0	III	600 640 824	Jarczewski Nieruchomości
599 000	Wola Justowska	55,0		513 036 902	Jarczewski Nieruchomości
650 000	Anczyca	48,0	I/II	12 422 95 18	Taraba

SPRZEDAŻ – MIESZKANIA 3-POKOJOWE

Cena (zł)	Nazwa ulicy	Pow. (m²)	Piętro	Tel.	Nazwa biura
222 500	os. Strusia	47,5	IV/IV	12 260 21 50	Danax
235 000	os. Kazimierzowskie	54,9	I/IV	12 260 21 50	Danax
255 000	os. Złotego Wieku	47,8	III/IV	12 260 21 50	Danax
260 000	os. Przy Arce	46,9	IV/IV	12 260 21 50	Danax
270 000	Strzelców	59,0	0/IV	12 260 21 50	Danax
270 000	Złoty Róg	44,0	X/X	12 260 21 50	Danax
Znajdź podobne oferty na portalu KRN.pl					
271 000	Łużycka	56,1	0/X	12 260 21 50	Danax
275 000	Kryspinów	46,2	0/II	12 260 21 50	Danax
275 000	Palacha	50,0	III/IV	12 260 21 50	Danax
275 000	Telimeny	62,0	III/IV	12 260 21 50	Danax
285 000	Heleny	61,7	III/IV	12 260 21 50	Danax
290 000	Teligi	47,2	I/IV	12 260 21 50	Danax
295 000	Powstańców	58,9	VI/XIV	12 260 21 50	Danax
299 000	Dobrego Pasterza	52,0	IV/IV	12 260 21 50	Danax
305 000	os. Tysiąclecia	55,8	II/IV	12 260 21 50	Danax
315 000	Stojałowskiego	61,0	0/IV	12 260 21 50	Danax
325 000	Klonowica	61,0	I/I	12 260 21 50	Danax
325 000	Meissnera	52,5	II/X	12 422 95 18	Taraba
335 000	Duża Góra	63,0	VIII/X	12 260 21 50	Danax
335 000	os. Dywizjonu 303	60,4	0/VIII	12 260 21 50	Danax
335 000	Krowoderskich Zuchów	53,1	IV/IV	12 260 21 50	Danax
335 000	Wrocławska	66,5	IV/IV	12 422 95 18	Taraba
339 000	Na Błonie	57,6	0/IV	12 260 21 50	Danax
339 000	Opolska	52,0	IX/X	12 260 21 50	Danax
339 000	Pachońskiego	59,5	VIII/X	12 260 21 50	Danax

SPRZEDAŻ – MIESZKANIA 3-POKOJOWE

Cena (zł)	Nazwa ulicy	Pow. (m²)	Piętro	Tel.	Nazwa biura
340 000	os. Kazimierzowskie	73,8	0/III	12 260 21 50	Danax
340 000	Chmiela	47,0	II/IV	12 422 95 18	Taraba
345 000	Saska	57,0	II/IV	12 260 21 50	Danax
350 000	Łowienicka	67,0	IV/IV	12 260 21 50	Danax
350 000	Szuwarowa	55,0	III/IV	12 260 21 50	Danax
355 000	os. Dywizjonu 303	65,3	III/VII	12 260 21 50	Danax
355 000	Kordiana	63,5	0/IV	12 260 21 50	Danax
360 000	Rusznikarska	46,0	IX/X	12 260 21 50	Danax
365 000	Kułakowskiego	80,0	III/III	12 260 21 50	Danax
376 600	Olsztyńska	54,6	II/IV	12 260 21 50	Danax
379 000	Widok	53,2	III/IV	12 260 21 50	Danax
379 000	Francesco Nullo	63,0	III/VI	12 422 95 18	Taraba
380 000	Czerwone Maki	67,1	I/V	12 260 21 50	Danax
389 000	Na Błonie	57,6	V/X	12 260 21 50	Danax
393 267	Stare Dębniki	64,5	I/V	12 422 95 18	Taraba
399 000	Bobrzyńskiego	65,0	I	600 640 824	Jarczewski Nieruchomości
409 000	os. Oświecenia	57,8	VIII/IX	12 260 21 50	Danax
425 000	Podkowińskiego	60,3	0/IV	12 260 21 50	Danax
425 000	Słoneckiego	61,0	IV/V	12 260 21 50	Danax
430 000	Pilotów	69,0	II/V	12 422 95 18	Taraba
435 000	Zakrzowiecka	63,4	I/II	12 260 21 50	Danax
440 000	Piekarska	51,5	0/IV	12 260 21 50	Danax
445 000	Gryczana	66,5	0/II	12 260 21 50	Danax
449 000	Kuźnicy Kołłątajowskiej	72,5	0/IV	12 260 21 50	Danax
449 000	Wrocławska	73,0	IV/IV	12 422 95 18	Taraba
450 000	Kapelanka	63,4	III/IV	12 260 21 50	Danax
450 000	Korepty	63,0	0/II	12 260 21 50	Danax
455 000	rej. Lubicz	60,0	I/II	12 422 95 18	Taraba
458 000	Królewska	70,0	IV	600 640 824	Jarczewski Nieruchomości
464 400	Salwator	70,8	VI/VI	12 422 95 18	Taraba
480 000	os. Dywizjonu 303	77,0	I/III	12 260 21 50	Danax
485 000	Wysłouchów	81,7	III/IV	12 260 21 50	Danax
490 000	Warmijska	60,0	II/IV	12 422 95 18	Taraba
493 000	rej. Karmelickiej	89,7	0/III	12 422 95 18	Taraba
497 000	Ks. Turka	83,0	III/III	12 260 21 50	Danax
499 000	Lea	74,6	0/IV	12 260 21 50	Danax

SPRZEDAŻ – MIESZKANIA 3-POKOJOWE

Cena (zł)	Nazwa ulicy	Pow. (m²)	Piętro	Tel.	Nazwa biura
529 000	os. Mozarta	77,0	III/III	12 260 21 50	Danax
530 000	Miłkowskiego	67,5	VII/X	12 260 21 50	Danax
530 000	Ruczaj	69,0	I/II	12 260 21 50	Danax
530 000	Św. Jacka	74,0	II/II	12 260 21 50	Danax
549 000	Garncarska	81,8	I/III	12 422 95 18	Taraba
550 000	Miłkowskiego	76,0	I/X	12 260 21 50	Danax
560 000	Mazowiecka	77,6	I/III	12 260 21 50	Danax
585 000	Kraszewskiego	71,9	IV/IV	12 260 21 50	Danax
594 000	Syrokomli	90,0	II/V	12 422 95 18	Taraba
599 000	Mazowiecka	90,0	III/III	12 260 21 50	Danax
599 000	rej. Wawelu	71,3	III/III	12 422 95 18	Taraba
605 000	Loretańska	69,1	III/III	12 422 95 18	Taraba
620 000	Wallek-Walewskiego	120,0	II/II	12 260 21 50	Danax
644 560	Bożego Miłosierdzia	80,6	IV/IV	12 260 21 50	Danax
645 000	Konwisarzy	75,0	I/II	12 260 21 50	Danax
650 000	Narcyzowa	80,5	I/II	12 260 21 50	Danax
695 000	Ruczaj	99,0	IV	600 640 824	Jarczewski Nieruchomości
750 000	Kordeckiego	72,4	0/IV	12 260 21 50	Danax
763 000	Krupnicza	106,0	III/III	12 260 21 50	Danax
795 000	rej. Biskupiej	114,0	0/IV	12 422 95 18	Taraba
798 000	Królewska	101,0	I/III	12 422 95 18	Taraba
850 000	Cybulskiego	76,0	III/III	12 422 95 18	Taraba
880 000	Wola Justowska	74,0	0	600 640 824	Jarczewski Nieruchomości
960 000	Cybulskiego	105,0	III/IV	12 422 95 18	Taraba
1 199 000	rej. Prusa	105,0	I/II	12 422 95 18	Taraba

SPRZEDAŻ – MIESZKANIA 4-POKOJOWE I WIĘKSZE

Cena	Nazwa ulicy	Pow. (m²)	Piętro	Tel.	Nazwa biura
317 000	Prylińskiego	61,0	II/II	12 260 21 50	Danax
330 000	os. Piastów	55,8	IV/IV	12 260 21 50	Danax
330 000	Łepkowskiego	67,0	VII/X	12 260 21 50	Danax
335 500	os. Złotego Wieku	58,2	II/V	12 260 21 50	Danax
340 000	Łużycka	67,5	I/X	12 260 21 50	Danax
350 000	Kozietulskiego	72,0	VI/XI	12 260 21 50	Danax
Znajdź podobne oferty na portalu KRN.pl					
360 000	Wieliczka	80,0	I/I	12 260 21 50	Danax
380 000	os. Bohaterów Września	73,1	II/VI	12 260 21 50	Danax

SPRZEDAŻ – MIESZKANIA 4-POKOJOWE I WIĘKSZE

Cena	Nazwa ulicy	Pow. (m²)	Piętro	Tel.	Nazwa biura
394 000	Unruga	101,0	I/II	12 260 21 50	Danax
430 700	Bieżanowska	73,0	0/II	12 260 21 50	Danax
519 000	Dobrego Pasterza	90,2	I/II	12 260 21 50	Danax
530 000	Zakopiańska	88,3	I/II	12 260 21 50	Danax
624 000	rej. Karmelickiej	113,4	I/III	12 422 95 18	Taraba
630 000	Chodowieckiego	78,0	V/X	12 260 21 50	Danax
650 000	Przedwiośnie	135,0	II/II	12 260 21 50	Danax
680 000	Gertrudy	107,0	0/IV	12 422 95 18	Taraba
695 000	Kościelisko	107,0	II	513 036 902	Jarczewski Nieruchomości
800 000	rej. Wybickiego	98,9	I/VII	12 422 95 18	Taraba
825 000	Syrokomli	125,0	III/IV	12 422 95 18	Taraba
830 000	pl. Inwalidów	133,0	IV/IV	12 422 95 18	Taraba
875 000	Syrokomli	125,0	IV/V	12 260 21 50	Danax
880 000	Królewska	101,0	I/IV	12 260 21 50	Danax
899 000	Sarego	110,0	II/II	12 260 21 50	Danax
1 390 000	Focha	200,0	I	513 036 902	Jarczewski Nieruchomości

SPRZEDAŻ – DOMY

Cena (zł)	Miejscowość Nazwa ulicy	Pow. (m²)	Stan	Pow. dz. (a)	Tel.	Nazwa biura
159 000	Czernichów	100,0	do remontu	9,1	12 260 21 50	Danax
230 000	Rusocice	90,0	do zamieszk.	8,0	12 422 95 18	Taraba
280 000	gm. Czernichów, Kłokoczyn	100,0	wykończ.	10,0	12 260 21 50	Danax
280 000	Witkowice	120,0	wykończ.	4,1	12 260 21 50	Danax
280 000	Tenczynek	140,0	do wykończ.	19,0	12 422 95 18	Taraba
305 000	rej. Mszany Dolnej	120,0	wykończ.	6,0	12 422 95 18	Taraba
Znajdź podobne oferty na portalu KRN.pl						
320 000	Nielepice	80,0	do remontu	20,0	12 260 21 50	Danax
330 000	Krowodrza-Azory	110,0	do remontu	3,5	12 260 21 50	Danax
340 000	Michałowice	140,0	sur. Zamk.	8,0	12 260 21 50	Danax
340 000	rej. Słomnik, Czaple	100,0	wykończ.	14,7	12 422 95 18	Taraba
350 000	Gdów	89,0	wykończ.	63,0	12 260 21 50	Danax
350 000	Tyniec	120,0	do wykończ.	9,4	12 260 21 50	Danax
370 000	Rybna	180,0	do wykończ.	5,6	12 260 21 50	Danax
399 000	gm. Wieliczka, Czarnochowice	199,0	wykończ.	19,0	12 260 21 50	Danax
400 000	Wieliczka	150,0	wykończ.	2,0	12 260 21 50	Danax
410 000	gm. Wieliczka, Czarnochowice	115,0	dewelop.	1,8	12 260 21 50	Danax
449 000	gm. Biskupice, Trąbki	168,0	dewelop.	10,0	12 260 21 50	Danax

SPRZEDAŻ – DOMY

Cena (zł)	Miejscowość Nazwa ulicy	Pow. (m²)	Stan	Pow. dz. (a)	Tel.	Nazwa biura
485 000	Lusina	114,0	dewelop.	3,1	12 260 21 50	Danax
495 000	gm. Wieliczka, Węgrzce Wielkie	132,0	do wykończ.	5,5	12 260 21 50	Danax
498 000	Modlniczka	135,5	do wykończ.	4,3	600 640 824	Jarczewski Nieruchomości
499 000	gm. Zielonki, Brzozówka	153,0	dewelop.	6,7	12 260 21 50	Danax
499 000	Wielka Wieś	148,0	dewelop.	3,0	12 260 21 50	Danax
499 000	gm. Zabierzów, Zelków	129,0	dewelop.	4,4	12 260 21 50	Danax
499 000	Gaj	184,0	dewelop.	5,0	12 260 21 50	Danax
499 000	Karniowice	210,0	dewelop.	6,0	12 260 21 50	Danax
500 000	Czułówek	182,0	dewelop.	6,7	12 260 21 50	Danax
510 000	Dębniki-Bodzów	131,0	dewelop.	2,0	12 260 21 50	Danax
519 000	gm. Skała, Cianowice	230,0	dewelop.	5,5	12 260 21 50	Danax
520 000	Wieliczka	250,0	wykończ.	4,6	12 260 21 50	Danax
530 000	Kurdwanów	130,0	wykończ.	12,2	12 260 21 50	Danax
550 000	Zielonki	144,0	do zamieszk.	3,0	513 036 902	Jarczewski Nieruchomości
560 000	gm. Biskupice, Sułów	165,0	dewelop.	10,4	12 260 21 50	Danax
560 000	Wieliczka	183,0	dewelop.	5,0	12 260 21 50	Danax
560 000	Krzeszowice	244,0	po remoncie	20,7	12 422 95 18	Taraba
579 000	Bieżanów	220,0	wykończ.	10,0	12 260 21 50	Danax
595 000	Wieliczka	175,0	do wykończ.	6,0	513 036 902	Jarczewski Nieruchomości
599 000	Piekary	130,0	wykończ.	16,0	12 260 21 50	Danax
599 000	Rząska	180,0	wolnost.	6,5	12 422 95 18	Taraba
610 000	gm. Liszki, Kryspinów	124,0	dewelop.	5,5	12 260 21 50	Danax
630 000	gm. Wieliczka, Węgrzce Wielkie	143,0	wykończ.	12,0	12 260 21 50	Danax
650 000	Giebułtów	158,0	dewelop.	8,0	12 422 95 18	Taraba
670 000	Cholerzyn	134,0	wykończ.	12,0	12 260 21 50	Danax
670 000	Swoszowice	104,0	wykończ.	2,0	12 260 21 50	Danax
689 000	gm. Wieliczka, Węgrzce Wielkie	140,0	wykończ.	4,4	12 260 21 50	Danax
690 000	Kurdwanów	140,0	dewelop.	3,3	12 260 21 50	Danax
690 000	Wieliczka	250,0	wykończ.	5,0	12 260 21 50	Danax
699 000	Czyżyny	160,0	wykończ.	9,9	12 260 21 50	Danax
719 000	gm. Wieliczka, Węgrzce Wielkie	135,0	wykończ.	8,0	12 260 21 50	Danax
749 000	Zabierzów	260,0	wykończ.	9,0	12 260 21 50	Danax
750 000	Kliny	161,0	wykończ.	2,3	12 260 21 50	Danax
750 000	Opatkowice	172,0	dewelop.	5,0	12 260 21 50	Danax
750 000	Bieżanów	185,0	wykończ.	10,7	12 260 21 50	Danax

SPRZEDAŻ – DOMY

Cena (zł)	Miejscowość Nazwa ulicy	Pow. (m²)	Stan	Pow. dz. (a)	Tel.	Nazwa biura
760 000	Bronowice-Mydlniki	165,0	wykończ.	5,2	12 260 21 50	Danax
760 000	Wieliczka	246,0	wykończ.	5,3	12 260 21 50	Danax
760 000	gm. Zielonki, Bibice	178,0	wykończ.	4,6	12 260 21 50	Danax
780 000	Opatkowice	138,0	wykończ.	3,8	12 260 21 50	Danax
785 000	gm. Wielka Wieś, Modlnica	189,0	wykończ.	3,6	12 260 21 50	Danax
790 000	Bieżanów	181,0	wykończ.	7,0	12 260 21 50	Danax
790 000	Bieżanów	200,0	dewelop.	7,5	12 260 21 50	Danax
790 000	ul. Miodońskiego	210,0	wykończ.	4,8	12 260 21 50	Danax
790 000	gm. Mogilany, Libertów	252,0	wykończ.	9,0	12 260 21 50	Danax
790 000	Zabierzów	262,0	wykończ.	2,1	12 260 21 50	Danax
790 000	Bolechowice	150,0	wys. stand.	9,0	12 260 21 50	Danax
795 000	gm. Liszki, Kryspinów	204,0	dewelop.	7,0	12 260 21 50	Danax
799 000	ul. Myślenicka	250,0	wykończ.	7,0	12 260 21 50	Danax
799 000	ul. Ojcowska	280,0	wykończ.	11,7	12 260 21 50	Danax
800 000	gm. Wieliczka, Strumiany	200,0	wykończ.	8,0	12 260 21 50	Danax
820 000	Jugowice	200,0	wykończ.	4,9	12 260 21 50	Danax
830 000	Wróblowice	210,0	do zamieszk.	11,6	600 640 824	Jarczewski Nieruchomości
840 000	Łagiewniki	120,0	wykończ.	2,5	12 260 21 50	Danax
850 000	ul. Bieżanowska	150,0	wykończ.	8,3	12 260 21 50	Danax
850 000	ul. Kukiela	216,0	wykończ.	2,3	12 260 21 50	Danax
850 000	Mogilany	176,0	wykończ.	21,0	12 260 21 50	Danax
850 000	Swoszowice	200,0	wykończ.	14,4	12 260 21 50	Danax
850 000	Zwierzyniec	140,0	do zamieszk.	3,0	513 036 902	Jarczewski Nieruchomości
865 000	Wieliczka	210,0	wykończ.	17,0	12 260 21 50	Danax
885 000	Bielany	146,0	wykończ.	1,6	12 260 21 50	Danax
890 000	ul. Felińskiego	180,0	wykończ.	1,7	12 260 21 50	Danax
890 000	rej. ul. Chełmońskiego	185,0	wykończ.	2,4	12 260 21 50	Danax
900 000	gm. Wieliczka, Golkowice	168,0	wykończ.	12,0	12 260 21 50	Danax
900 000	gm. Wielka Wieś, Modlniczka	150,0	wykończ.	4,5	12 260 21 50	Danax
930 000	Będzin	206,0	do zamieszk.	5,4	513 036 902	Jarczewski Nieruchomości
935 000	Prądnik Czerwony	175,4	wolnost.	5,1	12 422 95 18	Taraba
950 000	rej. ul. Sosnowieckiej	170,0	wykończ.	9,0	12 260 21 50	Danax
950 000	Świątniki Górne	193,0	wykończ.	14,3	12 260 21 50	Danax
950 000	ul. Radzikowskiego	200,0	do zamieszk.	3,0	513 036 902	Jarczewski Nieruchomości
960 000	gm. Liszki, Czułów	310,0	wykończ.	53,0	12 260 21 50	Danax

SPRZEDAŻ – DOMY

Cena (zł)	Miejscowość Nazwa ulicy	Pow. (m²)	Stan	Pow. dz. (a)	Tel.	Nazwa biura
990 000	Mogilany	170,0	wykończ.	10,0	12 260 21 50	Danax
990 000	ul. Kuźnicy Kołłątajowskiej	267,0	wykończ.	2,7	12 260 21 50	Danax
990 000	Rząska	180,0	do zamieszk.	6,5	12 422 95 18	Taraba
990 000	os. Łokietka	310,0	atrakc.	5,0	12 422 95 18	Taraba
999 000	rej. ul. Bieżanowskiej	185,0	wykończ.	10,7	12 260 21 50	Danax
999 000	Tonie	170,0	wykończ.	18,0	12 260 21 50	Danax
999 000	gm. Myślenice, Bęczarka	192,0	wys. stand.	56,0	12 260 21 50	Danax
1 000 000	rej. ul. Grażyny	120,0	wykończ.	2,4	12 260 21 50	Danax
1 090 000	Krowodrza-Azory	160,0	wykończ.	3,9	12 260 21 50	Danax
1 090 000	gm. Liszki, Kaszów	220,0	wys. stand.	66,0	12 260 21 50	Danax
1 100 000	Wola Justowska	240,0	wykończ.	12,6	12 260 21 50	Danax
1 100 000	Bibice	237,0	wykończ.	15,6	12 260 21 50	Danax
1 100 000	ul. Twardowskiego	280,0	wykończ.	1,7	12 260 21 50	Danax
1 190 000	gm. Mogilany, Brzyczyna	290,0	wys. stand.	14,4	12 260 21 50	Danax
1 200 000	Siepraw	395,0	wys. stand.	94,0	12 260 21 50	Danax
1 250 000	ul. Sewera	300,0	wykończ.	2,3	12 260 21 50	Danax
1 250 000	ul. Zdunów	350,0	wykończ.	5,4	12 260 21 50	Danax
1 260 000	Łagiewniki	225,0	wykończ.	3,5	12 260 21 50	Danax
1 290 000	ul. Królowej Jadwigi	303,0	wykończ.	7,2	12 260 21 50	Danax
1 290 000	os. Witkowice Nowe	210,0	atrakc.	6,6	12 422 95 18	Taraba
1 299 000	Wola Justowska	192,0	dewelop.		12 260 21 50	Danax
1 500 000	gm. Zielonki, Grębnice	408,0	dewelop.	19,0	12 260 21 50	Danax
1 700 000	Wola Justowska	240,0	wykończ.	8,5	12 260 21 50	Danax
1 900 000	Wola Justowska	280,0	wykończ.	8,4	12 260 21 50	Danax
1 980 000	Bronowice	300,0	wykończ.	16,3	12 260 21 50	Danax
1 980 000	Widok, Zarzecze	356,0	atrakc.	16,0	12 422 95 18	Taraba
2 000 000	Borek Fałęcki	368,0	wys. stand.	7,0	12 260 21 50	Danax
2 000 000	rej. ul. Zakopiańskiej	800,0	wykończ.	21,0	12 260 21 50	Danax
2 490 000	gm. Mogilany, Libertów	400,0	wys. stand.	22,0	12 260 21 50	Danax
2 500 000	Swoszowice	540,0	wys. stand.	10,5	12 260 21 50	Danax
2 800 000	rej. ul. Kasztanowej	452,0	niepowtarz.	7,7	12 422 95 18	Taraba
2 950 000	Wola Justowska	390,0	wys. stand.	7,6	12 260 21 50	Danax

SPRZEDAŻ – DZIAŁKI

Cena	Miejscowość Nazwa ulicy	Rodzaj	Pow. (a)	Tel.	Nazwa biura
115 000	Łuczanowice	bud.	10,0	12 422 95 18	Taraba

SPRZEDAŻ – DZIAŁKI

Cena	Miejscowość Nazwa ulicy	Rodzaj	Pow. (a)	Tel.	Nazwa biura
120 000	gm. Jerzmanowice, Gotkowice	bud.	10,0	12 422 95 18	Taraba
120 000	Pisary	bud.-rol.	20,0	12 422 95 18	Taraba
150 000	Modlnica	bud.	52,0	513 036 902	Jarczewski Nieruchomości
156 000	Baczyn	bud.	13,0	12 422 95 18	Taraba
158 000	Korzkiew	bud.	8,0	12 422 95 18	Taraba
160 000	Poręba Żegoty	bud.	19,3	12 422 95 18	Taraba
Znajdź podobne oferty na portalu KRN.pl					
160 000	gm. Kalwaria Zebrzydowska, Brody	bud.	45,5	12 422 95 18	Taraba
170 000	Czułówek	bud.	17,0	12 422 95 18	Taraba
180 000	ul. Spacerowa	bud.	6,3	12 422 95 18	Taraba
180 000	Smardzowice	bud.	15,0	12 422 95 18	Taraba
190 000	Buków	bud.	10,3	12 422 95 18	Taraba
210 000	Brzezie	bud.	10,0	12 422 95 18	Taraba
218 000	Chorowice	bud.	9,5	513 036 902	Jarczewski Nieruchomości
235 000	Soboniowice	bud.	9,8	12 422 95 18	Taraba
260 000	Bolechowice	bud.	20,0	12 422 95 18	Taraba
325 000	Chorowice	bud.	14,2	513 036 902	Jarczewski Nieruchomości
340 000	Przegorzały	bud.	4,5	12 422 95 18	Taraba
360 000	Giebułtów	bud.	20,0	12 422 95 18	Taraba
380 000	Tonie	bud.	10,0	12 422 95 18	Taraba
400 000	Bolechowice	bud.	23,0	12 422 95 18	Taraba
410 000	Rząska	bud.	10,0	12 422 95 18	Taraba
540 000	Opatkowice	bud.	20,0	513 036 902	Jarczewski Nieruchomości
550 000	ul. Bytomska	bud.	4,2	12 422 95 18	Taraba
550 000	Cholerzyn	bud.	62,0	12 422 95 18	Taraba
590 000	Zarzecze	bud.	5,4	12 422 95 18	Taraba
700 000	Brzesko	komerc.	27,5	12 422 95 18	Taraba
1 000 000	Wieliczka	bud.	22,0	513 036 902	Jarczewski Nieruchomości
1 200 000	Wola Justowska	bud.	12,5	513 036 902	Jarczewski Nieruchomości
1 295 000	ul. Bunscha	bud.	18,5	600 640 824	Jarczewski Nieruchomości
2 400 000	Wola Justowska	bud.	16,0	513 036 902	Jarczewski Nieruchomości
3 950 000	Wola Duchacka	bud.	34,0	513 036 902	Jarczewski Nieruchomości

SPRZEDAŻ – KOMERCYJNE

Cena	Nazwa ulicy	Rodzaj lokalu	Pow. (m²)	Tel.	Nazwa biura
189 000	Łokietka	lokal	37,9	12 422 95 18	Taraba

SPRZEDAŻ – KOMERCYJNE

Cena	Nazwa ulicy	Rodzaj lokalu	Pow. (m²)	Tel.	Nazwa biura
350 000	Curie-Skłodowskiej	strych	180,0	12 422 95 18	Taraba
420 000	Paulińskiej	strych	210,0	12 422 95 18	Taraba
432 000	Lea	lokal	34,0	12 422 95 18	Taraba
500 000	Zamkowa	strych	207,0	12 422 95 18	Taraba
550 000	Salwatorskiej	strych	202,0	12 422 95 18	Taraba
640 250	Daszyńskiego	usług.	51,0	513 036 902	Jarczewski Nieruchomości
Znajdź podobne oferty na portalu KRN.pl					
790 000	Krakowska	strych	312,0	12 422 95 18	Taraba
799 000	Wieliczka	usług.	123,5	513 036 902	Jarczewski Nieruchomości
815 000	Dietla	strych	360,0	12 422 95 18	Taraba
1 090 000	Augustiańska	strych	555,0	12 422 95 18	Taraba
1 390 000	Focha	biur.	200,0	513 036 902	Jarczewski Nieruchomości
1 650 000	Wawelu	strych	543,0	12 422 95 18	Taraba
1 784 250	Daszyńskiego	usług.	143,0	513 036 902	Jarczewski Nieruchomości
2 000 000	Krowodrza	komerc.	770,0	501 274 333	Danax
3 800 000	Parku Krakowskiego	kamienica	652,0	12 422 95 18	Taraba

WYNAJEM – MIESZKANIA 1-POKOJOWE

Cena	Nazwa ulicy	Pow. (m²)	Piętro	Tel.	Nazwa biura
1150	Drukarska	38,0	III	600 640 824	Jarczewski Nieruchomości
1200	Kazimierza Wielkiego	21,0	I	600 640 824	Jarczewski Nieruchomości

WYNAJEM – MIESZKANIA 2-POKOJOWE

Cena	Nazwa ulicy	Pow. (m²)	Piętro	Tel.	Nazwa biura
1800	Chałupnika	64,0	I	513 036 902	Jarczewski Nieruchomości
2300	Królowej Jadwigi	67,0	I	600 640 824	Jarczewski Nieruchomości

WYNAJEM – MIESZKANIA 4-POKOJOWE

Cena	Nazwa ulicy	Pow. (m²)	Piętro	Tel.	Nazwa biura
4000	Zachodnia	160,0		600 640 824	Jarczewski Nieruchomości

WYNAJEM – KOMERCYJNE

Cena	Nazwa ulicy	Rodzaj lokalu	Pow. (m²)	Tel.	Nazwa biura
2100	Warszawska	biur.	42,0	513 036 902	Jarczewski Nieruchomości
7910	Skawina	biur.-usług.	226,0	501 274 333	Danax
10 000	Skawina	biur.-usług.	337,0	501 274 333	Danax
21 500	Krowodrza	komerc.	770,0	501 274 333	Danax

OGŁOSZENIA DROBNE

SPRZEDAŻ

MIESZKANIA

Kraków
40 m², wysoki parter, 3 pokoje, odnowiona kamienica. Pomieszczenia o wysokości 3 m, możliwość różnych aranżacji, okna wychodzą na trzy strony świata. Ogrzewanie elektryczne, z możliwością podłączenia ogrzewania gazowego. Mieszkanie w zielonej, prestiżowej dzielnicy Krakowa, okolice Radia Kraków.

Cena 620.000 zł
Tel. 606-892-428
e-mail: siedlarz@wp.pl

Kraków, ul. Armii Krajowej
57,5 m², budynek z 2001 r., obok Tarasy Verona. Bardzo jasne mieszkanie o ekspozycji północno-zachodniej. Podłogi parkiet/ceramika, łazienka wykończona, kuchnia z zabudową, jadalnia i wypoczynek (m.in płyta elektryczna, okap, piekarnik, zmywarka), pozostałe meble do ustalenia. Duży pokój – 22 m², kuchnia z jadalnią – 13 m², sypialna – 9 m², łazienka – 8 m², hall – 6 m².

Cena 449.000 zł
e-mail: 11@piotrek.strefa.pl

Kraków, ul. Czarnogórska
56 m², własnościowe, 3 pokoje, IV p., balkon, jasna kuchnia, pokoje nieprzechodnie, piwnica, parking pod blokiem. Spokojna okolica, dobre połączenie z centrum. W pobliżu szkoła, przedszkole, przychodnia sklepy. Blok ocieplony, domofon, mieszkanie do odświeżenia.

Cena 275.000 zł
Tel. 513-943-387

Kraków, os. Gotyk
56 m², obok E7.

Cena 350.000 zł
Tel. 781-166-827

DO WYNAJĘCIA

DO WYNAJĘCIA OBIEKT PRODUKCYJNO – MAGAZYNOWY,
o powierzchni 1h - całość ogrodzona i stróżowana który znajduje w miejscowości Zagaje Smrokowskie 2 (Smroków). Duży plac dla TIR-ów.

Cena 11.000 zł **Tel. 500 059 914**

NA SPRZEDAŻ

- Mieszkanie o pow. 80 m2, 3 pokoje, oddzielna kuchnia, wc, łazienka, 3 balkony.
- Parkiet dębowy, rolety antywłamaniowe.
- Na strychu komórka lokatorska ok. 6 m2.
- Teren ogrodzony, dużo zieleni, monitoring, miejsca parkingowe.

Cena 449.000 zł **Tel. 507-856-112**

Kraków, al. Grottgera
90 m², wysoki parter, 3 pokoje, odnowiona kamienica. Pomieszczenia o wysokości 3 m, możliwość różnych aranżacji, okna wychodzą na trzy strony świata. Ogrzewanie elektryczne, z możliwością podłączenia ogrzewania gazowego. Mieszkanie w zielonej, prestiżowej dzielnicy Krakowa, okolice Radia Kraków.

Cena 620.000 zł
Tel. 606-892-428
e-mail: siedlarz@wp.pl

Kraków, os. Kazimierzowskie
55 m², IV p., trzypokojowe (20 m², 10 m², 10 m²) z jasną kuchnią (5 m²) oraz piwnicą i miejscem w osobnej suszarni na piętrze (ok. 5 m²). Mieszkanie o rozkładzie dwustronnym (północ, południe), ogrzewanie centralne miejskie. W pobliżu: szkoły, przedszkola, sklepy, 2 piekarnie pod blokiem, węzeł komunikacyjny (autobusy, tramwaje).

KOŚCIELISKO, UL. SALMANDRA

prowadząca na grzbiet Gubałówki, naprzeciw pensjonatu, który był planem filmowym serialu „Szpilki na Giewoncie". 5 km od centrum Zakopanego i 2 km od Polany Szymoszkowej oraz Hotelu Kasprowy. Mieszkanie w o pow. 45 m², I p., 2 pokoje, kuchnia, łazienka, przedpokój. Balkon skierowany na płd. – wsch. z pięknym widokiem na Tatry. Kameralny budynek, po remoncie. Stan lokalu dobry. Do mieszkania przynależy piwnica o pow. 9m². Przy budynku miejsce postojowe dla właściciela lokalu.

Cena 300.000 zł
Tel. 601-087-676

www.krn.pl

Zamów w KRN.pl bezpłatny i największy w Polsce elektroniczny biuletyn rynku nieruchomości.

Bliskość domu handlowego Wanda i Carrefour oraz placu handlowego Tomex. Blok po gruntownym remoncie w 2011 roku.

Cena 217.777 zł
Tel. 793-680-686
e-mail: michalpelka@wp.pl

Kraków, ul. Krakowska
65,5 m^2, II p., dwupokojowe z możliwością przerobienia na trzypokojowe, ogrzewanie gazowe.

Cena 7000 zł/m^2
Tel. 519-847-790

Kraków, ul. Markowskiego
36 m^2, nowe mieszkanie wybudowane w 2006 r., położone na parterze. Pokój z aneksem kuchennym, loggia, komórka lokatorska. Osiedle „Moje Eldorado", teren zamknięty, portiernia (na terenie osiedla agencja ochrony), ogrodzone, monitoring, parking przed blokiem. Cicha, spokojna okolica – tuż obok Muzeum Lotnictwa Polskiego, Politechniki i AWF. Ogrzewanie MPEC, bez gazu (prąd) – czynsz ok. 220–270 (razem z c.o.) – liczniki i pełne opomiarowanie mediów. Kuchnia zabudowana (płyta ceramiczna), łazienka z wanną, szafa ścienna, na podłodze deska barlinecka, gres polerowany. Wysokość mieszkania 2,65 – wentylacja mechaniczna.

Cena 249.000 zł
Tel. 501-574-205
e-mail: eldorado397@gmail.com

Kraków, ul. Mikołaja Reja
50,2 m^2, dwa pokoje z jasną, w pełni wyposażoną kuchnią. Mieszkanie jasne i słoneczne, układ południe – wschód, ładny widok. Na podłogach panele i terakota. Do mieszkania przynależy komórka lokatorska o pow. 3,14 m^2. Opłaty

MIESZKANIE NA SPRZEDAŻ

Kraków, os. Mozarta – Dwupokojowe mieszkanie o pow. 57,6 m^2, położone na II p. w bloku z 2009 roku.
Cena 360.000 zł Tel. 513-911-757 e-mail: marek818@onet.eu

MIESZKANIE NA SPRZEDAŻ

Kraków, ul. Armii Krajowej. Na sprzedaż mieszkanie o pow. 57,49 m2, Duży pokój – 22 m2, kuchnia z jadalnią – 13 m2, sypialna – 9 m2, łazienka – 8 m2, hall – 6 m2. Budynek z 2001 roku.
Cena 449.000 zł e-mail: 11@piotrek.strefa.pl

za mieszkanie – ok. 300 zł miesięcznie + prąd. Mieszkanie nie wymaga remontu, gotowe do wejścia od zaraz. Bardzo dobra lokalizacja, blisko węzły komunikacyjne, szkoła, przedszkole, bank, poczta, apteka, przychodnia.

Cena 339.500 zł
Tel. 608-372-725
e-mail: ulag@poczta.onet.pl

Kraków, Nowa Huta
40 m^2, mieszkanie na wysokim parterze, bardzo atrakcyjne.

Cena do negocjacji
Tel. 666-380-199

Kraków, os. Kościuszkowskie
33 m^2, kawalerka.

Cena 200.000 zł
Tel. 506-838-648

Kraków, ul. Olsztyńska
51 m^2, dwupokojowe, standard deweloperski. Istnieje możliwość wykończenia mieszkania pod klucz. Posiadam również miejsce postojowe w garażu podziemnym oraz przed blokiem. Istnieje możliwość odsprzedaży miejsc postojowych.

Cena 350.000 zł
Tel. 698-624-067

Kraków, ul. Ostatnia
32 m^2, XII p., jednopokojowe (16 m^2), osobna kuchnia z oknem, duża łazienka, balkon. Mieszkanie w pełni umeblowane i wyposażone w sprzęt AGD. Do mieszkania przynależy komórka lokatorska na tym samym piętrze. W budynku domofon, na każdym piętrze dodatkowo zamykane drzwi na klatce schodowej, dwie windy. Na osie-

Archiwum ofert biur nieruchomości i osób prywatnych ogłaszających się na łamach dwutygodnika od roku 1994 do chwili obecnej dostępne na stronie
www.dwutygodnik.krn.pl

dlu plac zabaw, klub fitness, parking strzeżony (płatny). Piękny widok na Kraków, góry, przy dobrej pogodzie widać Tatry. Bardzo dobra komunikacja. W pobliżu przystanek tramwajowy i autobusowy, dojazd w kilka minut do Ronda Mogilskiego, Dworca Głównego.

Cena 256.000
Tel. 695-895-517

Kraków, ul. Palacha

50 m2, IV p./IV p., trzy ustawne, duże pokoje z oddzielną jasną kuchnią. W jednym z pokoi na podłodze są panele, a w łazience gres. Nowe okna plastikowe wychodzą na stronę wschodnią (pokoje) i południową (kuchnia). Wymienione zostały drzwi wejściowe oraz drzwi w łazience. Do mieszkania przynależy piwnica. Wokół bloku dostateczna liczba miejsc parkingowych oraz możliwość wynajęcia garażu.

Cena 279.000 zł
Tel. 510-863-802
e-mail: gzylek@op.pl

Kraków, os. Piastów

38 m^2, parter, dwa pokoje (19 m^2 i 9 m^2) z widną kuchnią oraz loggią. Ocieplony blok w cichej i spokojnej okolicy.

Cena 215.000 zł
Tel. 510-698-778
e-mail: basiek43@op.pl

Kraków, ul. Władysława Łokietka

39 m^2, III p. w kamienicy leżącej w ścisłym centrum Krakowa, obok zbiegu ulicy Łokietka i Wrocławskiej. Mieszkanie po gruntownym remoncie. Naprzeciwko sklep Carrefour Express, przystanki komunikacji miejskiej, 10 min spacerkiem od Rynku Głównego i kilka minut do Dworca PKP i PKS. Kamienica międzywojenna, gruntownie wyremontowana, wymieniona instalacja wodno-kanalizacyjno-gazowa. Ogrzewanie gazowe, nowy piec dwufunkcyjny z zamkniętą komorą spalania. Łazienka z WC Geberit, prysznic – kabina. Duży przedpokój z wnęką zaprojektowaną pod zabudowę szafy systemowej.

Cena 280.000 zł
Tel. 604-981-555
e-mail: wdrexw@op.pl

Kraków, os. Żabiniec

40 m^2, I p., pokój, kuchnia, łazienka z WC (po remoncie). Niski czynsz.

Cena 270.000 zł
Tel. 608-310-226
e-mail: jerzy.maria@interia.pl

Wieliczka

41 m^2, atrakcyjne, funkcjonalne mieszkanie z przynależnym miejscem postojowym w garażu podziemnym. Lokal można aranżować na wiele sposobów. Ciche, spokojne

MIESZKANIE NA SPRZEDAŻ

Sprzedam 4-pokojowe mieszkanie o powierzchni całkowitej 80 m2 (pow. użytk. 68,8 m2). Mieszkanie wykończone (listopad 2012) przy użyciu wysokiej jakości materiałów. W kuchni meble na zamówienie i niemal nieużywany sprzęt AGD do zabudowy dobrej jakości Samsung. Do mieszkania przynależy ogródek o pow. 1,5 a. MIESZKANIE JEST BEZCZYNSZOWE.
Cena 459.000 zł , Tel. 690-665-132, e-mail: amus19082@gmail.com

Dom w Przybysławicach
gm. Zielonki
Powierzchnia użytkowa 195 m kw., 3 kondygnacje, działka o pow. 15 a.
Informacje pod nr 603 637 609
Kwota 900 tys. do negocjacji.

Ok. 120 m od przystanku MPK i busów Kraków – Skała. Dom posiada 6 pokoi, 2 kuchnie, spiżarkę, 3 łazienki, garderobę i garaż o pow. 22 m kw. Starannie utrzymany, ogrzewanie gazowe i kolektory słoneczne, kominek z rozprowadzeniem ogrzewania do pokoi. Działka zagospodarowana, z drzewami iglastymi, krzewami ozdobnymi, cała trwale ogrodzona, podjazd i podwórko wybrukowane.

SPRZEDAM DOM

Sprzedam nowy dom. Kraków, Bieżanów, okolice ul. Hoyera, Zarosie, Potrzask. Dom o pow. użytk. 170 m2, wg indywidualnego projektu, na działce o pow. 6 a. Wybudowany w 2010 roku. Parter: salon 30 m2, gabinet, kuchnia, łazienka, kotłownia. Piętro: 5 pokoi plus łazienka.
Cena 890.000 Tel. 507-614-138

www.krn.pl

Zamów w KRN.pl bezpłatny i największy w Polsce elektroniczny biuletyn rynku nieruchomości.

osiedle. Blisko szkoła, przedszkole, sklepy, bardzo dobry dojazd do Krakowa.

Cena 249.000 zł
Tel. 501-854-818
e-mail: j.gonet@interia.pl

SPRZEDAŻ

DOMY

Alwernia
120 m², działka 43,6 a. Dom mieszkalny, częściowo podpiwniczony, wybudowany w 1953 r., wraz z budynkami gospodarczymi o pow. zabudowy 109 m². Budynek uzbrojony w przyłącza wody pitnej, gazu, energii elektrycznej i telekomunikacji. Nieruchomość usytuowana w atrakcyjnej okolicy, w odległości ok. 300 m od Ośrodka Rekreacyjno-Wypoczynkowego Skowronek.

Cena 320.000 zł
Tel. 785-180-363
e-mail: dorotapulit@gmail.com

Kraków, ul. Sarnie Uroczysko
280 m², działka 5,5 a, komfortowo wykończony, w pełni wyposażony. Na parterze wygodny hall, duża kuchnia, kilkudziesięciometrowy salon o wys. ok. 5–8 m, wc dla gości oraz duża garderoba. Na piętrze 2 sypialnie + łazienka. Na kolejnym poziomie 1 sypialnia z łazienką przy pokoju i balkonem oraz 45-metrowa sypialnia z balkonem. Cisza, spokój, zieleń, czyste powietrze. Cały budynek bez skosów. Budynek z 1986 roku, całkowicie przebudowany w 2011 r., bez skosów.

Cena 1.799.000 zł
Tel. 512-513-357
e-mail: joanidis@interia.pl

gm. Liszki, Ściejowice
110 m², działka 14 a częściowo ogrodzona i zagospodarowana. Dom budowany jest w najlepszej technologii, ściany Porotherm 25, dachówka „Tegalit", rynny tytan-cynk, okna dębowe „Urzędowski", elewacja 15 cm. Styropian grafitowy Lambda 0,33 z tynkiem silikatowo-silikonowym. Do budynku doprowadzone są media, środek surowy do wykończenia. Okolica parku krajobrazowego, skałki, jeziorka, z okien rozciąga się widok na klasztor w Tyńcu.

Cena 399.000 zł
Tel. 665-855-895
e-mail: w.mika@bwminvest.pl

gm. Michałowice, Kozierów
132 m², działka 8 a, dom w stanie surowym (ARCHON „Dom pod Liczi"). Możliwość wykonania dalszych prac na zasadzie odrębnej umowy. Wykonane przyłącza: wodne, kanalizacyjne (szambo), prąd budowlany, przyłącze gazu do wykonania na wiosnę. Dom wybudowany z porothermu 25, kryty dachówką ceramiczną Roben, wstawione okna połaciowe, ocieplony fundament. Otoczenie nowych domów jednorodzinnych, w odległości do 500 m² przystanek podmiejski MPK i sklepy spożywcze.

Cena 295.000 zł
Tel. 12-684-76-51
e-mail: maciekkon@op.pl

Michałowice-Książniczki
Dwa domy w stanie deweloperskim, odebrane przez nadzór budowlany. 151 m² na działce o pow. 8,5 a; 168 m² na działce o pow. 8,2 a. Działki widokowe.

Cena 550.000 zł i 560.000 zł
Tel. 601-400-105

Piwniczna Zdrój
dom z bala (dwa niezależne mieszkania + sklep), działka 7 a z pozwoleniem na rozbudowę.

Cena 480.000 zł
Tel. 535-300-054

Podkarpackie, Sanok
80 m², działka 6 a, wszystkie media, po kapitalnym remoncie.

Cena 165.000 zł
Tel. 532-429-451

gm. Wieliczka, Grabów
210 m², działka 5 a, budynek jednorodzinny w zabudowie

Archiwum ofert biur nieruchomości i osób prywatnych ogłaszających się na łamach dwutygodnika od roku 1994 do chwili obecnej dostępne na stronie
www.dwutygodnik.krn.pl

Katowice

MIESZKANIA DLA CIEBIE

już od 50 000 ZŁ !

TYLKO U NAS !

Superokazyjne nieruchomości
do remontu z przetargów oraz licytacji

**WYKORZYSTAJ SZANSĘ,
ZAINWESTUJ BEZPIECZNIE**

Projekt urządzenia mieszkania - **GRATIS**!

NIE PRZEGAP TAKIEJ OKAZJI !

Osoby zainteresowane prosimy o kontakt:
mieszkania.okazje@gmail.com

bliźniaczej, wg projektu domu ARCHON+ Dom w klematisach 7 (B) wraz ze zmianami (podpiwniczenie). Na poziomie piwnicy: pomieszczenie gospodarcze, spiżarnia oraz garaż. W skład parteru wchodzi: wiatrołap, hol, salon+ jadalnia, kuchnia, łazienka, pokój. W skład piętra wchodzą: 3 niezależne sypialnie, łazienka, garderoba oraz hol. Drzwi wejściowe antywłamaniowe, brama garażowa na pilota. Stan oddania: surowy zamknięty. Budowa rozpoczęta w II kwartale 2011 r. Wszystkie media doprowadzone do domu.

Cena 339.000 zł
Tel. 662-655-036
e-mail: 123piotr456@wp.pl

Wola Batorska

175 m^2, zagospodarowana działka 28 a (możliwość podziału). Dom z roku 2005, wykończony w wysokim standardzie. Sprzedam lub zamienię na mieszkanie w Wieliczce.

Cena 500.000 zł
Tel. 505-067-252

DZIAŁKA NA SPRZEDAŻ

Działka nr 7/1 o pow. 83,19 a. Zabudowana jest budynkiem biurowo - magazynowym (252 m2), wiatami oraz stanowi plac składowy oraz ciągi komunikacyjne. Dostęp do drogi publicznej działką miejską. Najbliższe przystanki komunikacji autobusowej i tramwajowej zlokalizowane są przy ul. Łowińskiego i ul. Ujastek. Na działce: woda, prąd, od ul. Łowińskiego: gaz, kanalizacja. Częściowo wyłożona płytami betonowymi, nie wykazuje zmian rzędnych wysokości. Brak mpzp, wg. studium uwarunkowań: tereny produkcyjne/ usługowe. Otoczenie działki stanowią tereny produkcyjne, usługowe, magazynowe.

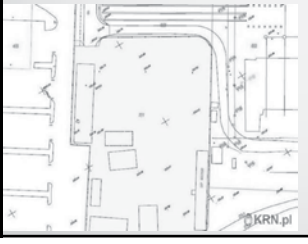

Cena 2.290.000 zł
Tel. 662-214-829

SPRZEDAŻ

DZIAŁKI

Bęczarka

11 a, piękna widokowa, zadbana działka z altanką.

Cena 120.000 zł
Tel. 515-258-648
e-mail: l.zabawa@interia.pl

Kryspinów

17 a, super okazja, działka budowlana.

Cena 40 000 zł
Tel. 12-425-10-41; 507-781-580

Lusina

3,8 ha, dla dewelopera.

Cena 22 000 zł/a
Tel. 608-104-349

Michałowice

10 a, właściciel sprzeda działkę budowlaną, atrakcyjnie położoną, dojazd drogą utwardzoną, malowniczą i widokową.

Cena 12.500 zł/a do negocjacji
Tel. 609-500-988

DZIAŁKA DO WYNAJĘCIA

utwardzona, ogrodzona, oświetlona o powierzchni 30 a przy ul. Jasnogórskiej w Krakowie. Teren bardzo dobrze widoczny z głównej ulicy (wjazd z ul. Jasnogórskiej) sąsiaduje z salonami samochodowymi Land Rover, Mitsubishi, wkrótce w sąsiedztwie powstanie Galeria Bronowicka. doskonale nadaje się na handel, ekspozycję, komis samochodowy itp.

Cena 6000 zł Tel. 512 318 955

www.krn.pl

Zamów w KRN.pl bezpłatny i największy w Polsce elektroniczny biuletyn rynku nieruchomości.

DZIAŁKA DO WYNAJĘCIA

Kraków, ul. Zakopiańska
OKAZJA Do wynajęcia działka o pow. 6 a, bezpośrednio przy „Zakopiance", ok. 250 metrów od zjazdu z autostrady A4. Doskonała lokalizacja na komis czy punkt handlowo-usługowy, teren utwardzony i ogrodzony.
Tel. 696-092-568

Modlnica
10 a, działka budowlana, sprzedam lub zamienię na mieszkanie 2-pokojowe na Woli Duchackiej.
Cena 230.000 zł
Tel. 668-315-954
e-mail:mazurooo@tlen.pl

gm. Mogilany, Gaj
dwie działki obok siebie, każda o pow. 11 a, uzbrojone, budowlane.
Cena do uzgodnienia
Tel. 728-916-317

Podstolice
10 i 11 a, 5 km od południowej granicy Krakowa. Właściciel sprzeda dwie działki budowlane. Teren działek uzbrojony, płaski, nasłoneczniony, przy nieruchliwej drodze.
Cena do uzgodnienia.
Tel. 668-443-756

Siepraw
54 a, działka widokowa, zadbana, czyste powietrze, uzbrojenie, dojazd asfaltowy, idealna pod rezydencję albo budowbictwo jednorodzinne lub usługi.
Cena 8000 zł/a (do ewent. negocjacji)
Tel. 12-638-00-56

Szczyglice
24 a, budowlana, na wzgórzu, otoczona jabłoniami, sąsiadująca z laskiem.
Cena 650.000 zł
Tel. 606-673-541
e-mail: dabrowski@mgdf.pl

Tyniec
29 a, pozwolenie na budowę, widok na klasztor.
Cena 18.000 zł/a
Tel. 506-522-589

Wola Batorska
budowlana, ok. 14 a, zagospodarowana, obsadzona drzewami i krzewami. Na działce znajduje się garaż, ziemna piwnica, stodoła z częścią mieszkalną (do remontu).
Cena 120.000 zł
Tel. 505-067-252

SPRZEDAŻ

INNE

Lokal handlowy
Kraków, ul. Daliowa
31 m^2 w budynku z 2000 roku. Lokal składa się z pomieszczenia handlowego, zaplecza oraz pom. sanitarnego. W lokalu prowadzona jest działalność handlowa artykułami spożywczo-przemysłowymi. Obecni najemcy zainteresowani są dalszym wynajmem od nowego nabywcy.
Cena 159.000 zł
Tel. +49-682-470-909-24
e-mail: kleintransporte-denis@web.de

MIESZKANIE DO WYNAJĘCIA

Do wynajęcia słoneczne mieszkanie przy ul. Stachiewicza w Krakowie.
Mieszkanie składa się z 1 pokoju, aneksu kuchennego w przedpokoju, łazienki oraz dużego balkonu. Usytuowane jest na 3 piętrze w 10 piętrowym budynku na ogrodzonym osiedlu. Mieszkanie w pełni wyposażone oraz umeblowane. **Cena 950 zł + opłaty Tel. 728 987 953**

Archiwum ofert biur nieruchomości i osób prywatnych ogłaszających się na łamach dwutygodnika od roku 1994 do chwili obecnej dostępne na stronie
www.dwutygodnik.krn.pl

MCEB
Małopolskie Centrum Edukacji Budowlanej

SZKOŁA DOBREGO BUDOWANIA ZAPRASZA FIRMY WYKONAWCZE ORAZ HANDLOWE NA SZKOLENIA:

Grupa ATTIC od wielu lat angażuje się w podnoszenie kwalifikacji i kompetencji osób związanych z branżą materiałów budowlanych. Najlepszym tego dowodem jest nasza działalność edukacyjna – Małopolskie Centrum Edukacji Budowlanej, z siedzibą w Krakowie przy ul. Skotnickiej 252a.

Ponieważ nasza branża jest bardzo sezonowa, zachęcamy Państwa do wykorzystania tej „budowlanej sezonowości"! Przez najbliższe zimowe tygodnie – wspólnie z uznanymi producentami materiałów budowalnych prowadzić będziemy cykl szkoleń branżowych o charakterze teoretyczno-praktycznym.

Prowadzone szkolenia dedykowane są firmom wykonawczym, ogólnobudowlanym i specjalistycznym, oraz firmom handlowym (składom budowlanym).

KORZYŚCI ZE SZKOLEŃ:

- Nabywania / ugruntowanie wiedzy w zakresie technologii materiałów i systemów
- Poznawanie nowości produktowych i ich zastosowań
- Praktyczne szkolenia pod opieką fachowców – szkoleniowców ze strony producentów
- Podnoszenie kompetencji handlowych
- Spotkania w kameralnym, efektywnym gronie
- Wymiana doświadczeń pomiędzy wykonawcami, handlowcami i producentami
- Udział w szkoleniach potwierdzony certyfikatem
- Udział w szkoleniach Klientów Grupy ATTIC – bezpłatny

DATA	PRODUCENT	SZKOLENIA DLA:
19 LUTEGO	KREISEL + IRWIN	WYKONAWCÓW
20 LUTEGO	VELUX+SILKA YTONG	WYKONAWCÓW
26 LUTEGO	RIGIPS + SOPRO	WYKONAWCÓW
27 LUTEGO	RIGIPS	SKŁADÓW BUD.

Szczegóły dotyczące szkoleń znajdą Państwo na stronie **www.mceb.pl**
Ze względów organizacyjnych prosimy o potwierdzenie udziału w szkoleniu na adres **e-mail: kontakt@mceb.pl; tel. 695 901 599**

Lokal użytkowy
Kraków, ul. Lea, 30,1 m^2 w przyziemiu niskiej kameralnej kamienicy. Składa się z dwóch jasnych pomieszczeń (po ok. 15 m^2) i łazienki. Wykończony w bardzo dobrym standardzie, ogrzewanie własne elektryczne – piec dwufunkcyjny. Przeprowadzono generalny remont z wymianą instalacji. Świetna lokalizacja przy ul. Sewera – przecznica od ul. Lea. Czynsz wynosi jedynie 50 zł, w czynszu fundusz remontowy oraz sprzątanie klatki. Idealny na działalność biurową, handlową, usługową czy pracownię.
Cena 119.000 zł
Tel. 501-452-907
e-mail: gabibuzek@gmail.com

WYNAJEM

Kraków, ul. Grzegórzecka
36 m2, apartament umiejscowiony w centrum Krakowa, tuż nad Wisłą w Rezydencji Wiślane Tarasy. Mieszkanie wyposażone we wszystkie niezbędne przedmioty. Apartament znajduje się w wyjątkowo dogodnym pod względem lokalizacji punkcie miasta.
Cena 2050 zł do negocjacji
Tel. 501-588-969
e-mail: apartamentkrk@gmail.com

Kraków, ul. Kremerowska
54,8 m^2, apartament w pełni urządzony (pralka, zmywarka, lodówka, talerze itd.). Klimatyzacja, okna PCV, drzwi Gerda, alarm, ogrzewanie miejskie.
Cena 1799 zł + media ok. 500 zł
Tel. 606-950-011
e-mail: apartamentykrk@op.pl

Kraków, ul. Kremerowska
63,8 m2, apartament po kapitalnym remoncie, w pełni urządzony (tv/sat, plazma, internet, zmywarka, pralka, itd.). Okna

www.krn.pl
Zamów w KRN.pl bezpłatny i największy w Polsce elektroniczny biuletyn rynku nieruchomości.

NAJLEPSZE STUDIA NA KIERUNKACH NIERUCHOMOŚCIOWYCH

Zajęcia od 1 marca 2013 r.

HELIOS EDUKACJA

WYŻSZA SZKOŁA ZARZĄDZANIA I BANKOWOŚCI W KRAKOWIE

KRN media

STUDIA PODYPLOMOWE:
- pośrednictwo w obrocie nieruchomościami
- zarządzanie nieruchomościami
- wycena nieruchomości

STUDIUJ NAWET 3 KIERUNKI RÓWNOCZEŚNIE!

NAJWYŻSZA JAKOŚĆ ZA NAJNIŻSZĄ CENĘ!

Autorski program studiów poszerzony o zagadnienia praktyczne związane z wykonywaniem zawodu.
Gwarantujemy pomoc przy zapisaniu się na praktyki dla wszystkich kierunków.

Więcej informacji: **www.heliosedukacja.pl**

tel: 665 502 015

plastikowe, alarm, drzwi Gerda itd.). Oferta nie jest skierowana do studentów. Wymagana jednomiesięczna kaucja.

Cena 1990 zł + media ok. 500 zł
Tel. 606-950-011
e-mail: talagier@op.pl

Kraków, ul. Monte Cassino

134 m2, 3 sypialnie, salon, oddzielna kuchnia, 2 łazienki + 2 miejsca postojowe w garażu oraz 80 tarasu.

Cena 4000 zł
Tel. 509-668-795
e-mail: stgb@op.pl

Kraków, ul. Przewóz

26 m2, ładna umeblowana kawalerka na Nowym Przewozie wraz z garażem.

Cena 1000 zł
Tel. 502-575-840
e-mail: mawest@poczta.fm

Kraków, ul. Wysłouchów

25,8 m2, V p./V p. (poddasze) w nowym budownictwie. Przedpokój, pokój z aneksem kuchennym, mała sypialnia i łazienka. Mieszkanie umeblowane, zabudowa kuchenna z nową płytą elektryczną oraz lodówką w części kuchennej.

MIESZKANIE DO WYNAJĘCIA

DO WYNAJĘCIA NOWE MIESZKANIE Z WŁASNYM GARAŻEM

Nowe, 2-pokojowe mieszkanie o powierzchni 45 m2. na ul. Kuźnicy-Kołłątajowskiej 16. Piętro 4 (z windą). Mieszkanie w nowym budownictwie (rok 2005). Dostępne: od zaraz. Mieszkanie w większości umeblowane. Z dużego pokoju wyjście na duży balkon (ok 8-10 m2).

Cena 1300 zł
+ czynsz i opłaty
Tel.: 600-346-215

Archiwum ofert biur nieruchomości i osób prywatnych ogłaszających się na łamach dwutygodnika od roku 1994 do chwili obecnej dostępne na stronie

www.dwutygodnik.krn.pl

DO WYNAJĘCIA

DO WYNAJĘCIA DZIAŁKA utwardzona, ogrodzona, oświetlona o powierzchni 30 a przy ul. Jasnogórskiej w Krakowie. Teren bardzo dobrze widoczny z głównej ulicy (wjazd z ul. Jasnogórskiej) sąsiaduje z salonami samochodowymi Land Rover, Mitsubishi, wkrótce w sąsiedztwie powstanie Galeria Bronowicka. doskonale nadaje się na handel, ekspozycję, komis samochodowy itp.

Cena 6000 zł Tel. 512 318 955

NA SPRZEDAŻ

DO SPRZEDANIA (BEZPOŚREDNIO) APARTAMENT (bliźniak z garażem) o pow. 142 m2 w stanie deweloperskim, położony w doskonałej lokalizacji w Krakowie – Szczyglicach.

Cena 545 000 zł
Tel. 691 524 493

Pomiędzy kuchnią a małym salonem jest stół barowy. Do mieszkania przynależy bardzo duża piwnica oraz jest wyjście na dach, gdzie można się w latem opalać i wieszać pranie.
Cena 1000 zł + opłaty
Tel. 666-095-999, e-mail: markoul@interia.pl

WYNAJEM

INNE

Działka komercyjna
wjazd do Rzeszowa, super lokalizacja; bezpośrednio przy DK 4 i S19 (Węzeł Świlcza), od 0,4 do 1,1 ha.
Cena 50 gr/m^2
Tel. 605-583-956

Hala produkcyjno-magazynowa
Kraków, centrum, obok Ronda Matecznego. Powierzchnia 4220 m2 (w tym 420 m2 biur wraz z zapleczem socjalnym).
Cena do negocjacji
Tel. 601-481-051

Klub - pub
170 m^2, funkcjonujący klub, do wynajęcia od zaraz, wysoki standard.
Cena 5000 zł/m-c
Tel. 501-277-044

Lokal biurowy
Kraków, ul. Kremerowska, 60 m^2, parter. Lokal dwupoziomowy, po kapitalnym remoncie, okna pcv, alarm, klimatyzacja itd. Możliwość powiększenia lokalu o dodatkowe 30 m^2.
Cena 1800 zł
Tel. 500-700-543, e-mail: kremerowska15@op.pl

Lokale komercyjne
Kraków, ul. Szlak, lokale o pow. 42 lub 67 m^2, podziemie kamienicy, wejście bezpośrednio z ulicy.
Cena 2000 zł i 3000 zł
Tel. 501-224-350, e-mail: szlak8a@orange.pl

KUPIĘ

Dom
w Krakowie lub najbliższej okolicy. Nowy (stan deweloperski), niewielki, ładny, w zadbanym otoczeniu, z miłym sąsiedztwem.
Tel. 785-412-174

Dom
w technologii tradycyjnej, z garażem, do zamieszkania, standard – wykończony (nowy lub kilkuletni). Okolice: Tomaszowice, Biały Kościół, Zelków - Gacki, Ujazd, Brzezie, Bolechowice, Więckowice, Kobylany lub rejon Liszki, Piekary, Kaszów. Pow. ok. 160 – 185 m2. Cena ok. 550.000 zł.
Tel. 604-433-367

Mieszkanie
Kraków, 1-, 2-pokojowe, zniszczone, po pożarze.
Tel. 692-186-969

ZAMIANA

Działka budowlana
Modlnica, 10 a. Sprzedam lub zamienię na mieszkanie dwupokojowe na Woli Duchackiej.
Tel. 668-315-954, e-mail:mazurooo@tlen.pl

MIESZKANIE DO WYNAJĘCIA

Kraków, ul. Dietla Do wynajęcia mieszkanie dwupokojowe o pow. 50 m2. Salon z balkonem, sypialnia, jasna kuchnia, łazienka i przedpokój. Kuchnia i łazienka jest po generalnym remoncie. Do dyspozycji mieszkańców jest parking z bramą zamykaną na pilota. Mieszkanie jest umeblowane i wyposażone **Cena 1200 zł + opłaty Tel. 515 717 082**

www.krn.pl

Zamów w KRN.pl bezpłatny i największy w Polsce elektroniczny biuletyn rynku nieruchomości.

PRZEŚLIJ OGŁOSZENIE DROBNE SMS–em

do dwutygodnika „Krakowski Rynek Nieruchomości"

Wyślij SMS na nr 7268. Koszt SMS–a: 2 zł + VAT (2,44 zł brutto)

Aby podać ogłoszenie, w treści wysyłanego SMS–a należy kolejno:

1. Wpisać prefiks odpowiedni dla wybranej kategorii nieruchomości i transakcji (koniecznie WIELKIMI literami).

Transakcja	Kategoria nieruchomości	Prefiks w SMS–ie
Sprzedaż	Mieszkania	**KRNSPMI**
Sprzedaż	Domy	**KRNSPDO**
Sprzedaż	Działki	**KRNSPDZ**
Sprzedaż	Inne	**KRNSPIN**
Kupno	Wszystkie	**KRNKUOG**
Zamiana	Wszystkie	**KRNZAOG**
Wynajem	Mieszkania	**KRNWYMI**
Wynajem	Domy	**KRNWYDO**
Wynajem	Inne	**KRNWYIN**

2. Po spacji wpisać treść ogłoszenia, obowiązkowo podając lokalizację, cenę i numer telefonu lub adres mailowy. Ogłoszenie wraz z prefiksem może zawierać maksymalnie 160 znaków.

3. Wysłać SMS z treścią ogłoszenia pod numer 7268.

Informacje dodatkowe:

a. Ogłoszenie ukaże się w 2 kolejnych, najbliższych wydaniach dwutygodnika.
b. Ogłoszenia mogą zamieszczać jedynie osoby prywatne nie prowadzące działalności gospodarczej.
c. SMS nie może być wysłany z bramki internetowej ani z terenu kraju innego niż Rzeczpospolita Polska.

Przykład:

Szczegółowy regulamin zamieszczania ogłoszeń jest dostępny w siedzibie Redakcji. Redakcja nie publikuje ogłoszeń niezgodnych z tym regulaminem. Jeśli masz pytania lub wątpliwości – napisz: krn@krn.pl lub zadzwoń: 012 622 71 26.

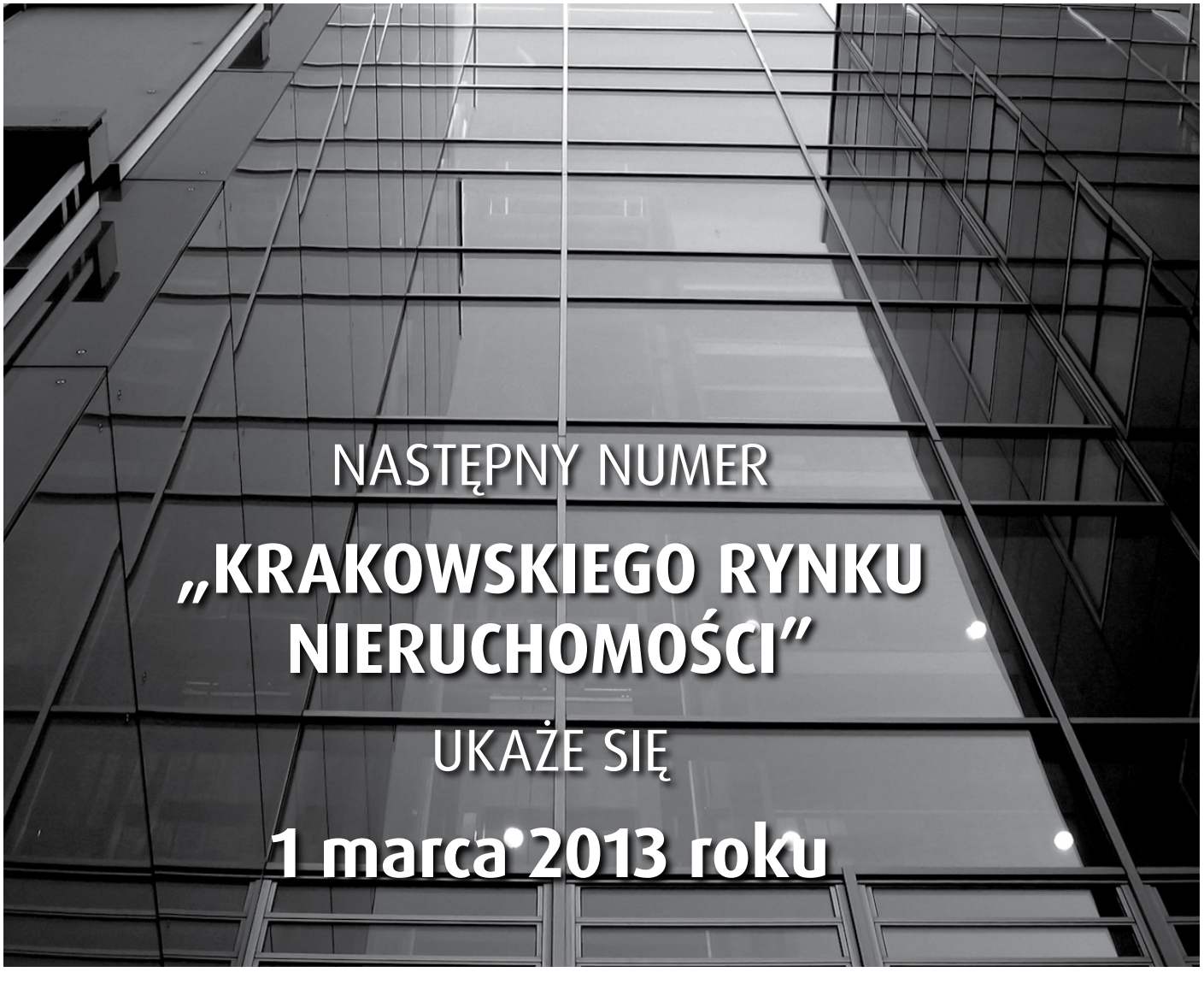

KUPON na dwukrotne **nr 03/2013** **15.02.2013-28.02.2013**

BEZPŁATNE OGŁOSZENIE DROBNE – PRYWATNE

☐ SPRZEDAŻ ☐ KUPNO ☐ ZAMIANA ☐ WYNAJEM

Treść ogłoszenia:

Kontakt: tel. **e-mail*:**

UWAGA! Oferta powinna zawierać następujące informacje: lokalizacja, powierzchnia, standard, kontakt, a przy sprzedaży i wynajmie konieczne jest podanie CENY (oferty bez cen nie będą publikowane). Jeden kupon - jedna oferta.

Redakcja zastrzega sobie prawo dokonywania skrótów oraz niezamieszczania ogłoszeń bez podawania przyczyn.

*** Wyrażam zgodę na przetwarzanie i wykorzystywanie mojego adresu e-mail w celach marketingowych przez spółkę KRN media oraz podmioty z nią współpracujące.**

ADRES REDAKCJI: 31-159 KRAKÓW, al. SŁOWACKIEGO 39, pok. 46

PRZYDATNE ADRESY

URZĘDY

Biuro Infrastruktury Miasta UMK
Os. Zgody 2, 31–949 Kraków (12) 616–88–19

Biuro Planowania Przestrzennego UMK
ul. J. Sarego 4, 31–047 Kraków (12) 616–85–41

Powiatowe Biuro Dokumentacji Geodezyjnej i Kartograficznej (12) 656–57–43
ul. Przy Moście 1, 30–508 Kraków (12) 656–57–44

Powiatowy Inspektorat Nadzoru Budowlanego w Krakowie – Powiat Grodzki
ul. Wielicka 28 a, 30–552 Kraków (12) 616–56–40

Powiatowy Inspektorat Nadzoru Budowlanego w Krakowie – Powiat Ziemski
al. J. Słowackiego 20, 30–037 Kraków (12) 633–03–47

Wojewódzki Inspektorat Nadzoru Budowlanego w Krakowie (12) 410–73–00
ul. Przy Rondzie 6, 31–547 Kraków (12) 411–71–07

Wydział Architektury i Urbanistyki UMK (12) 616–80–34
Rynek Podgórski 1, 30–533 Kraków (12) 616–80–35

Wydział Geodezji UMK
ul. Grunwaldzka 8, 31–526 Kraków (12) 616–96–21

Wydział Geodezji, Kartografii, Katastru i Gospodarki Nieruchomościami Starostwa Powiatowego w Krakowie (12) 656–72–19
ul. Przy Moście 1, 30–508 Kraków (12) 656–72–26

Wydział Inwestycji UMK
ul. Wielopole 17 a, 31–072 Kraków (12) 616–84–14

Wydział Mieszkalnictwa UMK
ul. Wielopole 17 a, 31–072 Kraków (12) 616–82–40

Wydział Strategii i Rozwoju Miasta UMK
pl. Wszystkich Świętych 3/4, 31–004 Kraków (12) 616–15–48

INSTYTUCJE

Małopolska Okręgowa Izba Architektów
ul. Kraszewskiego 36, 30–110 Kraków (12) 427–26–47

Małopolskie Stowarzyszenie Pośredników w Obrocie Nieruchomościami
ul. Lea 114 pok. 230, 30–133 Kraków (12) 431–05–40, fax (12) 430–03–80

Małopolskie Stowarzyszenie Rzeczoznawców Majątkowych
ul. Królewska 1, 30–045 Kraków (12) 632–36–44

Polski Związek Firm Deweloperskich
ul. Żurawia 32/34, 00–515 Warszawa (22) 745–01–00

Stowarzyszenie Budowniczych Domów i Mieszkań
ul. Kamienna 19, 30–001 Kraków (12) 630–17–57

KRAKOWSKI RYNEK NIERUCHOMOŚCI
Wydawca: KRN media Sp. z o.o.

ADRES REDAKCJI: 31–159 Kraków, al. Słowackiego 39
tel. 12 622 71 26, 12 622 71 13
mail: krn@krn.pl, www.dwutygodnik.krn.pl

REDAKTOR NACZELNA:
Marta Kołpanowicz

REDAKTOR TECHNICZNY:
Aleksandra Wojnarowska

MANAGER DS. SPRZEDAŻY I ROZWOJU DWUTYGODNIKA:
Grzegorz Kućma

DZIAŁ OBSŁUGI KLIENTA:
Teresa Mazur
Dominika Dziergas

DZIAŁ BIUROWCE:
Dominika Gdyczyńska

Numer 03 „Krakowskiego Rynku Nieruchomości”
zamknięto – 8 lutego 2013 r.
ukazał się – 15 lutego 2013 r.
Materiałów niezamówionych redakcja nie zwraca.
Redakcja zastrzega sobie prawo do redagowania, skracania i adiustowania tekstów.
Za treść reklam i ogłoszeń redakcja nie odpowiada.

PRZYGOTOWANIE DO DRUKU:
Delta
Kraków, ul. W. Żeleńskiego 29
DRUK:
Drukarnia Skleniarz
Kraków, ul. Bolesława Czerwieńskiego 3d

Zapraszamy na naszą stronę internetową:

www.dwutygodnik.krn.pl