

Strony naszych partnerów

Activ Investment.....	54	Jukatan	13
Agencja Mienia		Kancelaria	
Wojskowego.....	53	Expert Nieruchomości	94
Agmen.....	37	KCI.....	36
AMS Nieruchomości	86	Krakoin	27
Archidom	87	Krupa.....	89-91
Arge Nieruchomości	77	Kuźnica Kołłątajowska	20
Arkada.....	43	LC Corp	16
Art & Design		Leach&Lang	92
Development.....	30	Markus Andrus.....	46
Atal.....	39, 53	Metropolis	40
ATTIC	III okładka	Miechówianka.....	24
Awim.....	26	M-Invest.....	42
B.W. Taraba.....	100	MIX – Nieruchomości	78
Best Invest.....	I okładka	Nieruchomości M2.....	83
Biuro Syndyka	44	Orion Investment	44, 51
Budopol.....	48	Osiedle Europejskie	19
Budrem.....	14, 82	Parkowe Wzgórze	15
Danax	88	PLIVA Kraków.....	75
DK-Development.....	33	Polimex	18
Dom-Bud.....	31, 81	Portal e-biurówce	85
Dom Na Bielanych.....	48	Północ	98-99
Echo Investment.....	IV okładka	Proins	28
FHM.....	41	Real Construction.....	47
Filary	87	Rezydencja Emaus	17
Fronton.....	22, 76	Savan Investment	23
Geo Grupa Deweloperska.....	7	Sento	54
Geoinfo	116	S.M. Grodzka.....	38
GP Investment.....	32	S.M. Idol	43
Great House	96-97	S.M. Wspólnota Inwest.....	52
Green Tree Development	46	Spółdzielnia Kłos	74, 84
Grunt	101	St. Gniadek.....	50
Grupa Buma	52	Start	8-9
Grupa Nokturn	34	Super Krak	80
Hartbex.....	51	Tecnos	50
Helios Investment	54	Tętnowski Development	25
Hydro Invest.....	83	Tucano Polska	55
Instal Kraków.....	12, 84	UBM	49
Inter-Bud	II okładka	Volver.....	49
Interwest.....	95	VZ Inwestycje.....	87
Invest House.....	29	Wawel Service.....	10-11, 79
Investor Pro Domo.....	45	Zielone Kliny	45
Inwest-Dom.....	47	Zilmex	21

Początek nowego roku to okres, w którym podsumowania minionych miesięcy ustępują miejsca przewidywaniom na nadchodzący czas. Rok 2011 stanowi pod tym względem zagadkę dla uczestników rynku nieruchomości. Czy ceny utrzymają się, czy raczej spadną? Jakie będą realne konsekwencje wprowadzenia Rekomendacji T i zaostrzenia bankowej polityki kredytowej? Czy gospodarka – polska i światowa – nadrobi straty z poprzednich lat?

W pierwszym numerze „Krakowskiego Rynku Nieruchomości” w 2011 roku prezentujemy analizy rynku powierzchni biurowych i magazynowych. Dają się na nich zauważyć lekkie tendencje wzrostowe, choć o przesadnym optymizmie nie może być mowy.

Nowy rok w Polsce oznacza również wprowadzenie zwiększonych stawek VAT. Karolina Dorda pisze o tym, jakie konsekwencje dla istniejących już i nowych umów z deweloperami będzie miała podwyżka podatków. Zofia Dmochowska przypomina z kolei, w jaki sposób polisy ubezpieczeniowe chronią kredytobiorców, a Michał Skawiński zastanawia się, czy i gdzie warto zdecydować się na kupno domu.

Naszym czytelnikom życzymy owocnego i pełnego sukcesów roku. Mamy nadzieję, że w ich osiągnięciu towarzyszyć będzie Państwu „Krakowski Rynek Nieruchomości”.

Redakcja

W numerze:

Mapa i zestawienie inwestycji	2-6
Oferty z rynku pierwotnego	7-55
Raporty i analizy. „Bez zmian na rynku powierzchni magazynowych w Polsce”	56-57
Konrad Mitrega „ABC kredytobiorcy”	58
Aktualność prawna. Karolina Dorda „Cena nieruchomości po zmianie VAT a klauzule umowne dotyczące ceny”	59
Prawo. Eugenia Śleszyńska „O umowie deweloperskiej po postanowieniu sygnalizacyjnym TK”	60-61
Jarosław Mydlarczyk	
„Negocjacje na rynku nieruchomości”	62
Michał Skawiński „Łatwiejsze kupno domu”	63
Dzielnice Krakowa. Grażyna Jancik	
„Odpoczynek na peryferiach miasta”	64-66
Zofia Dmochowska „Sprawdź, od czego chroni Twoja polisa pod kredyt”	67
Ekspert radzi. Krzysztof Sorneck	
„Instalacje przeciwoblodzeniowe”	68-69
Aktualności	
z Krakowa.....	70
z kraju	71
Niezbędnik, czyli podstawowe wskaźniki dla osób prowadzących działalność gospodarczą.....	70-71
Biurówce	72-80
Oferty komercyjne.....	81-85
Oferty z rynku wtórnego	86-101
Gablota ofert.....	102-111
Ogłoszenia drobne i prywatne	112-117
Praca i nauka w nieruchomościach i budownictwie	118-123
Przydatne adresy.....	124
Kupon na bezpłatne ogłoszenie drobne dla osób prywatnych.....	124

SPRZEDAŻ
LOKALE USŁUGOWE

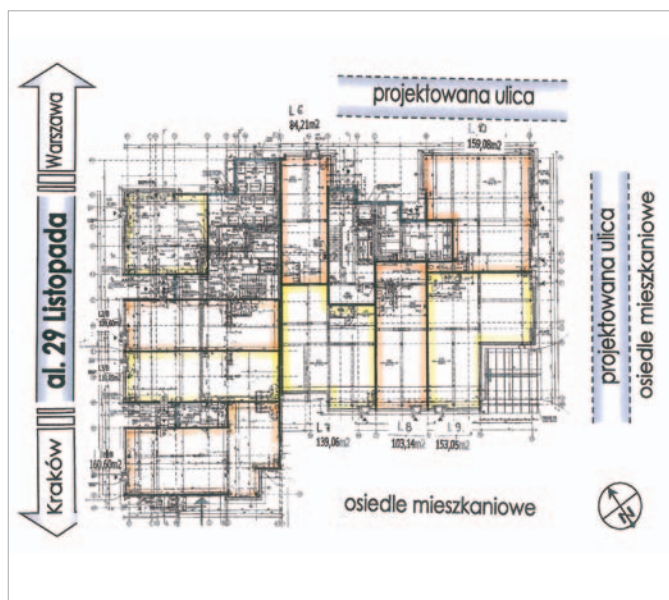

Dom-Bud

M. Szaflarski A.Chlebowski Spółka Jawna
ul. Salvatorska 14, 30-109 Kraków

Sprzedaż mieszkań i lokali: (12) 421-99-38, (12) 422-80-59



budynki przy al. 29 Listopada 191 i 193

Okolica charakteryzuje się bardzo dynamicznym rozwojem zarówno w postaci wielu powstających budynków wielorodzinnych jak i modernizacji infrastruktury komunikacyjnej. O atrakcyjności lokali usługowych w wymienionych budynkach stanowi m.in. bezpośrednie sąsiedztwo jednej z głównych arterii Krakowa, czyli al. 29 Listopada, wobec czego w perspektywie najbliższych lat w okolicy przewiduje się wzrastające zapotrzebowanie na różnego rodzaju usługi takie jak: apteki, sklepy spożywcze, gabinety, zakłady fryzjerskie, salony kosmetyczne etc.

Przewiduje się, że do maja 2011 sprzedanych zostanie większość z 240 mieszkań w obu budynkach.

W ofercie, w każdym z dwóch budynków, znajdują się lokale o powierzchni od 17 do 157 m² z witrynami od al. 29 Listopada oraz podwójnymi wejściami. W każdym lokalu istnieje możliwość dowolnej jego aranżacji pod wymaganą funkcję usługi.

Projekt zagospodarowania terenu przewiduje ogólnodostępne miejsca parkingowe zlokalizowane wokół budynków. Pod budynkiem znajdują się garaże indywidualne.

Lokale w budynku 193 są gotowe i posiadają prawomocne pozwolenie na użytkowanie.

Lokale w budynku nr 191 będą gotowe:

Klatka 1 – październik 2010

Klatka 2 – maj 2011

SPRZEDAŻ
LOKAL USŁUGOWY

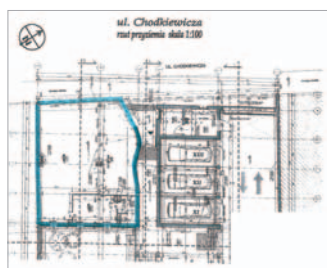

Dom-Bud

M. Szaflarski A.Chlebowski Spółka Jawna
ul. Salvatorska 14, 30-109 Kraków

Sprzedaż mieszkań i lokali: (12) 421-99-38, (12) 422-80-59



„Dom Hetmański” przy ul. Chodkiewicza 8
Powierzchnia: 112 m², witryna od ul. Chodkiewicza

W ofercie znajduje się lokal usługowy zlokalizowany na parterze kamienicy „Dom Hetmański” z bezpośrednim dostępem z ul. Chodkiewicza. Kamienicę charakteryzuje wysoki standard wykończenia w oparciu o najwyższej jakości materiały budowlane. Inwestycja została uhonorowana główną nagrodą w ogólnopolskim konkursie „Budowa Roku 2009”.

Lokal położony jest w centrum Krakowa w rejonie Ronda Grzegórzeckiego i tylko kilkadziesiąt metrów od ulicy o tej samej nazwie. Doskonała komunikacja oraz sąsiedztwo dużej galerii handlowej czynią z tej lokalizacji atrakcyjne miejsce dla wszelkiego rodzaju usług. W okolicy znajduje się również kompleks klinik uniwersyteckich przy ul. Kopernika co z kolei podnosi atrakcyjność ul. Chodkiewicza dla usług o charakterze medycznym **np. gabinetów specjalistycznych, stomatologii i salonów odnowy biologicznej itp.**

SPRZEDAŻ

LOKALE PRZY UL. FELIŃSKIEGO/AL. 29 LISTOPADA



BUDREM euro-invest
 Biuro Sprzedaży: Os. Złotego Wieku 91, 31-618 Kraków
 tel. 12 648 00 14, 649 98 73, fax 12 397 31 81
 www.budrem.pl, info@budrem.pl, www.euro-invest.info.pl



- Lokale znajdują się w budynku nr 3 i 4:
- lokal w budynku nr 4 – gotowy
 - lokal w budynku nr 3 – IV kwartał 2010 r.

- Lokale znajdujące się w budynku K:
- termin oddania lokali w budynku K – IV kwartał 2011 r.

Inwestycja zlokalizowana jest przy ul. Felińskiego, na nowym, prężnie rozwijającym się osiedlu w dzielnicy Prądnik Czerwony, w niewielkiej odległości od Rynku Głównego – 5 km. Komunikacją miejską z łatwością i w krótkim czasie można dostać się do centrum Krakowa. Obecnie na osiedlu zostało oddanych około 1200 lokali mieszkalnych. W kolejnym roku planujemy oddanie następnych 200 mieszkań.

Nasze plany na przyszłość to dalsza rozbudowa osiedla po względem zabudowy oraz infrastruktury, a inwestycje miejskie związane z rozbudową sieci dróg będą miały znaczny wpływ na zwiększenie atrakcyjności osiedla.

Lokale usytuowane są na parterach w cztero-, pięciokondygnacyjnych budynkach powstających w technologii tradycyjnej. Każdy lokal posiada dwa oddzielne wejścia. Istnieje możliwość aranżacji wnętrza według potrzeb klienta.

Lokale mogą być wykorzystane pod różnego typu działalność, między innymi na sklep, gabinet lekarski lub stomatologiczny, fitness, usługi fryzjerskie i kosmetyczne, aptekę, biuro oraz inne instytucje.

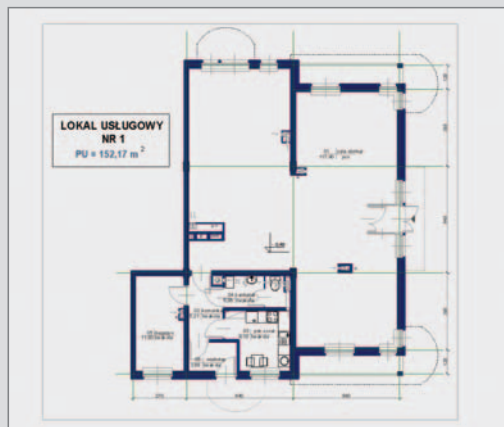

WYNAJEM



HYDRO INVEST
 spółka z ograniczoną odpowiedzialnością
 Ul. Dobrego Pasterza 56/1, 31-416 Kraków
 Tel. 12 397 24 55, Fax 12/ 397 24 56



Firma Hydro Invest Sp. z o.o. z siedzibą w Krakowie przy ulicy Dobrego Pasterza 56/1 przedstawia ofertę na wynajem lokalu użytkowego zlokalizowanego w miejscowości Modlniczka na granicy Krakowa.

Lokal został oddany do użytkowania w czerwcu 2010 roku. Największą zaletą doskonałej lokalizacji naszego budynku jest jego położenie przy nowo budowanym Węźle Radzikowskiego u zbiegu drogi krajowej nr 79 oraz autostrady A4 Kraków-Katowice. Załedwie 5 min od Krakowa, 2 minuty od portu lotniczego Kraków-Balice, 30 minut od Katowic jadąc autostradą A4. Nasz budynek sąsiaduje z: Leroy Merlin, Witek's FPH, Sobiesław Zasada Mercedes-Benz, Kraków Buisness Park.

Jest to obiekt parterowy, całkowicie podpiwniczony z poddaszem użytkowym około 400 m2 powierzchni użytkowej. Parter stanowi przestrzeń otwartą i idealnie nadaje się jako sala obsługi klientów - powierzchnia to 144,10 m2. Poddasze 79,90 m2 można przeznaczyć na biura firmy, natomiast piwnica to parking z magazynem. Lokal posiada duże okna witrażowe wychodzące na drogę krajową nr 79 obr. Modlniczka. Jest to ekspozycja południowa i częściowo wschodnia zaprojektowana jako struktura szklana z zastosowaniem szkła spełniającego wymagania ochrony akustycznej ze względu na sąsiedztwo drogi. Duży parking pozwoli na swobodny przepływ klientów przybywających do oddziału firmy. Wyposażony jest we wszystkie niezbędne do funkcjonowania media, pomieszczenia są klimatyzowane.

Obiekt dostępny będzie od 01.03.2011 r. (możliwa negocjacja z obecnym najemcą i odstąpienie wcześniejsze od umowy). Stawiamy lokal i wyrażamy zgodę na aranżację wnętrza przez najemcę.

Serdecznie zapraszamy do zapoznania się z ofertą.

Cena do negocjacji

Możliwość zakupu lub wynajmu

Kontakt: 507 131 111; 507-131-101

WYNAJEM

PARKSIDE – KRAKÓW, UL.KOPERNIKA 8

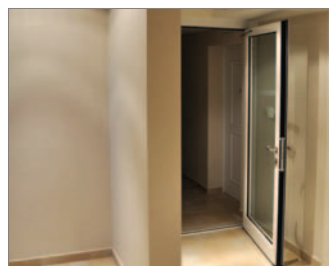

Maylane Polska Sp. z o.o.

ul. Bracka 4, 31-005 Kraków

tel. +48 693 661 063

e-mail: parkside@maylane.com



Serdecznie zapraszamy do zapoznania się z ofertą wynajmu lokali komercyjnych położonych na parterze kamienicy przy ul. Kopernika 8 w Krakowie. Przedmiotem oferty jest powierzchnia komercyjna składająca się z dwóch lokali o metrażach 87 m2 i 89 m2, których niewątpliwymi atutami są:

- bezpośrednie wejście z ulicy
- dwa oddzielne wejścia do lokalu
- duże witraży
- wysokość pomieszczeń ponad 3,5 m
- wysoki standard wykończenia
- lokalizacja w samym centrum Krakowa

KAMIENICA PARKSIDE znajduje się w samym centrum Krakowa, załedwie kilka kroków od krakowskich plant i Rynku. Przebudowana i rozbudowana kamienica zachowuje swoisty charakter architektury XIX wiecznej, nawiązującej szczegółem i podziałem nadbudowy do historycznych elewacji frontowych z tamtych czasów. Jednocześnie prawdziwie luksusowy i nowoczesny standard wykończenia wnętrza oraz unikalna stylistyka budynku stanowią o wyjątkowości tego miejsca.

SKŁAD CELNY oraz SKŁAD MAGAZYNOWY



Spółdzielnia Handlowo - Usługowa „Kłos”

Skład Celny i Magazynowy
Brzezie, ul. Szlachecka 92, (dawniej Brzezie 165), 32-080 Zabierzów
tel./fax (12) 285 21 22, tel. kom. 606 43 41 37, e-mail: sklad.celny@shuklos.pl

Oferujemy nasze usługi w zakresie:

Skład Celny

- składowanie i przechowywanie towarów przywiezionych z zagranicy,
- rozładunek i załadunek towarów,
- udzielenie zabezpieczenia majątkowego na poczet długu celnego od towarów znajdujących się w składzie celnym,
- konsygnacja towarów

Skład Magazynowy, usługi w zakresie :

- obsługa magazynowo – składowa w naszych magazynach,
- dowolny czas i powierzchnia składowania,
- rozładunek, załadunek,
- wynajmowanie powierzchni magazynowych ogrzewanych lub nieogrzewanych
- wynajmowanie pomieszczeń biurowych w sąsiednim budynku.

Baza Magazynowa zlokalizowana jest w pobliżu (2 km) zjazdu z autostradowej obwodnicy Krakowa w Modliczce, dzięki czemu zapewniony jest dobry dojazd zarówno z Krakowa jak i z innych miast. bardzo dobrze rozwinięta infrastruktura m.in. oświetlone drogi wewnętrzne, łącze światłowodowe.



DZIERŻAWA / SPRZEDAŻ 1260 m2 na osiedlu NOWY PRZEWÓZ w Krakowie



Informacja:

Janusz Garścia, tel. 509 012 660
ul. Nowy Przewóz 40, 30-716 KRAKÓW
www.nowyprzewoz.pl



Oferowana powierzchnia komercyjna przeznaczona pod działalność handlową, gastronomiczną bądź biurową znajduje się w Krakowie przy ul. Przewóz 40A bezpośrednio przy osiedlu Nowy Przewóz, Mały Przewóz oraz osiedlu Lipska.

Łączna powierzchnia wynosi 1260 m² i jest dostępna na dwóch poziomach – parter oraz I kondygnacja po 630 m².

Technologia:

PARTER – wys. 3,6 m, pow. 630 m² (wraz z pow. magazynową) – posiada: przeszkloną elewację wejściową, bezpośrednie 4 wejścia z zewnątrz, osobne wejścia dla pracowników, osobne drzwi na dostawę towaru, powierzchnię socjalną, węzły sanitarne, możliwość indywidualnego podziału powierzchni

I PIĘTRO – wys. 3,6 m, pow. 630 m² – posiada: przeszkloną elewację południową, osobne wejście dla pracowników, powierzchnię socjalną, węzły sanitarne, dostęp do samodzielnej klatki schodowej, dostęp do dźwigu towarowego, możliwość indywidualnego podziału powierzchni.



Internetowa baza biurowców



www.e-biurowce.pl

sprawdź >>



**SPRZEDAŻ
PODMIEJSKIE WILLE**

AMSnieruchomości

Skawina, Rynek 15
www.amsnieruchomosci.pl
e-mail: biuro@amsnieruchomosci.pl
tel. 501 468 010, 12 378 45 05



KRAKÓW, SWOSZOWICE

ciekawa architektonicznie willa o całkowitej powierzchni 500 m2 usytuowana na pięknej działce o pow. 30 a.
Cena: 1 700 000 zł

WRZĄSOWICE

praktycznie na granicy Krakowa, nietypowa willa o powierzchni 285 m2. Działka o powierzchni 14 a
Cena: 1 310 000 zł

MNIKÓW

w pięknym miejscu na działce 35 a, dom o powierzchni 260 m2. Dla ludzi lubiących ciszę, skały, las.
Cena: 1 190 000 zł

KRAKÓW, OPATKOWICE

willa o powierzchni 300 m2 na działce 16 a, z doskonałym dojazdem do miasta.
Cena: 1 730 000 zł

SPRZEDAŻ

AMSnieruchomości

Skawina, Rynek 15
www.amsnieruchomosci.pl
e-mail: biuro@amsnieruchomosci.pl
tel. 501 468 010, 12 378 45 05



KRAKÓW-TYNIEC

piękna działka o pow. 20 a z pozwoleniem i założonym dziennikiem budowy. Działka położona w cichym i pięknym miejscu, sąsiaduje z lasem. Indywidualny projekt domu z wewnętrznym basenem dopełnia wyjątkowości oferty.
Cena: 595 000 zł

PYCHOWICE

działka o powierzchni 14 a Pod zabudowę mieszkaniowo-usługową, z pozwoleniem na 2000 m2 PUM
Cena: 2 100 000 zł + VAT

SKAWINA

39 m2, jednopokojowe mieszkanie (możliwość przeróbki na 2 pokojowe), wysoki parter. OFERTA NA WYŁĄCZNOŚĆ- KUPUJĄCY NIE PONOSI KOSZTÓW PROWIZJI !!!
Cena: 170 000 zł

SKAWINA

mieszkanie dwupokojowe, o powierzchni 39 m2 przy ul Spółdzielczej
Cena: 206 000 zł

SPRZEDAŻ

AMSnieruchomości

Skawina, Rynek 15
www.amsnieruchomosci.pl
e-mail: biuro@amsnieruchomosci.pl
tel. 501 468 010, 12 378 45 05



LIBERTÓW

świetnie wykończony dom o powierzchni 256 m2, na zagosp. działce 10 a. Wys. stand., dobra lokalizacja, przestronne pomieszczenia wg indywid. projektu. Przemyślany rozkład domu. Oferta na wyłączność. KUPUJĄCY NIE PONOSI KOSZTÓW PROWIZJI!!!!
Cena: 1 370 000 zł

SKAWINA

ciekawy dom o powierzchni użytkowej 180 m2. Działka o powierzchni 8 a. Bardzo dobrze wykończony. Funkcjonalny układ pomieszczeń.
Cena: 770 000 zł

LIBERTÓW

piękna działka o powierzchni 23 a. Dom z lat 70., nadaje się do rozbudowy lub przebudowy. Działka ze względu na swoje położenie może być nieruchomością inwestycyjną pod apartamenty. Oferta na wyłączność. KUPUJĄCY NIE PŁACI PROWIZJI ZA POŚREDNICTWO!!!
Cena: 760 000 zł

SKAWINA

ładny, nowy dom jednorodzinny o powierzchni użytkowej 137 m2, położony na działce o powierzchni 4,5 a. W otoczeniu domów jednorodzinnych. Ładnie wykończony.
Cena: 599 000 zł

SPRZEDAŻ

TWOJE MIESZKANIE W CENTRUM KRAKOWA

VZ INWESTYCJE
tel. 509 947 387, 61 222 483
vzinwestycje@wp.pl
www.vzinwestycje.pl



Bardzo dobra lokalizacja – al. **Słowackiego 6**
(10 min od Rynku Głównego)

Sprawdź nas – zamieszkaż na próbie

Wynajmij i zdecyduj o zakupie

Na sprzedaż lokale 2- 3-pokojowe, wykończone w stanie deweloperskim.
Zrewitalizowana kamienica z windą.

Ostatnie mieszkania – powierzchnie 55 m2 oraz 90 m2

Cena: 7500 zł/m2

SPRZEDAŻ

ARCHIDOM BIURO PROJEKTÓW I NIERUCHOMOŚCI

32-700 Bochnia, ul. Kazimierza Wielkiego 18
tel.: (14) 611-93-10, kom.: 666-895-393
biuro@archidom.pl, www.archidom.pl



LIPNICA MUROWANA

Bardzo dobra lokalizacja – 50 km od Krakowa. Dom o pow. użytkowej 180 m2 do zamieszkania + budynek gospodarczy – murowany + stodoła. Nieruchomość położona na pięknej działce o pow. 1,67 ha budowlano-rolnej. OKAZJA!!!

Cena: 262 000 zł

BOCHNIA - OSIEDLE WYGODA

Nowe mieszkania na kameralnym osiedlu z własnym placem rekreacyjnym. Każde mieszkanie posiada balkon oraz piwniczki. Super ceny!!!

Zapraszamy do zapoznania się z ofertą:
www.mieszkania.bochnia.pl

ŁAPCZYCA

Świetna lokalizacja: do Bochni 4 km, 35 km do Krakowa. Drewniany dom na murowanym podpiwniczeniu. Wszystkie media na działce lub w zasięgu. Dojazd drogą boczną – asfaltową.

Cena: 95 000 zł

NOWY WIŚNICZ

SUPER OFERTA!!! Budynek parterowy z dobudowanym poddaszem użytym (cz. podpiwniczony) o łącznej pow. 116,5 m2. Nieruchomość położona w zachodniej części Gminy Nowy Wiśnicz w odległości ok. 10 km od centrum i ok. 16 km do Bochni.

Cena: 111 000 zł

WYNAJEM/SPRZEDAŻ

AGENCJA NIERUCHOMOŚCI FILARY

LICENCJA 1930
31-112 Kraków ul. Smoleńsk 35
tel./fax. 12 430 12 77; kom. 601-339-653
www.filary.gratka.pl, e-mail: filary@interia.pl

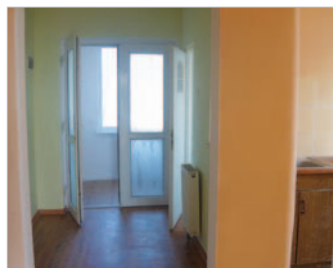

KRAKÓW RUCZAJ APARTAMENT

80 m2, 1 p., 2 sypialnie, salon, kuchnia z oknem, łazienka, WC. Bardzo dobry rozkład, miła aranżacja wnętrza. Do mieszkania przynależy miejsce postojowe w garażu podziemnym.

Cena najmu: 2500 zł + opłaty.

KRAKÓW OLSZA

wolny od zaraz. Narożny lokal, 1/2 bliźniaka wybudowana w 1975 r., działka ogrodzona 250 m2. Pow. całkowita ok. 125 m2, w tym ok. 45 m2 gospod. suteryn – garaż, pom. gospod. węzeł CO – ogrz. miejskie. Pow. mieszkalna ok. 90 m2: 2 sypialnie, salon, kuchnia, łazienka, WC przedpokój, hol.

Cena: 660 000 zł

KRAKÓW CENTRUM SIDZINY

dom do zamieszkania, murowany z 1975 r. Ładnie odnowiony, wybudowany na wysokich suterynach. Mieszkalny parter ok. 80 m2, 3 pokoje, kuchnia, łazienka, przedpokój, ganek i 30 m2 taras. Suteryny: garaż, kotłownia, pomieszczenia gospodarcze. Poddasze: strych do zagospodarowania – do adaptacji. Działka 400 m2, widokowa, położona na wzgórzu.

Cena: 375 000 zł



Rok założenia 1993

Zapraszamy: **Kraków ul. Kalwaryjska 51**
 pon. - piątek 10 - 18
 sobota 9 - 13



tel./fax 12-260-21-50 e-mail: biuro@danax.pl

MIESZKANIA - sprzedaż - wybrane oferty

	KRAKÓW-BOREK FAŁĘCKI, ul. Kułakowskiego 1 pokój, 37 m2, parter IIIp, 2000r., balkon, meble kuchenne 189 000 zł		KRAKÓW-PRĄDNIK CZERWONY ul. Kwartowa 3 pokoje, 67 m2, I/IVp, 1997r., taras, parkiet, flizy 399 000 zł		KRAKÓW-RUCZAJ, ul. Obozowa 3 pokoje, 76 m2, dwupoziomowe, III/IIIp, 2007r., taras 22m2 469 000 zł
	KRAKÓW-KOZŁÓWEK, ul. Okólna 2 pokoje, 47 m2, III/IVp, zadbane, remont w 2004r., wykładziny, flizy 255 000 zł		KRAKÓW-KURDWANÓW ul. Turmiejowa 3 pokoje, 63 m2, III/IVp, 1999r., balkon, komfortowe 420 000 zł		KRAKÓW-PRĄDNIK CZERWONY, ul. Nuszkiewiczka 3 pokoje, 65 m2, III/IVp, 1999r., balkon, komfortowe, garaż 18 m2 480 000 zł
	KRAKÓW-KAZIMIERZ, ul. Wrzesińska 2 pokoje, 43 m2, IV/IVp, w kamienicy, panele, flizy, terakota, w centrum miasta 255 000 zł		KRAKÓW-MISTRZEJOWICE, os. Oświecenia 3 pokoje, 58 m2, I/IVp, 2008r., balkon, komfortowe 449 000 zł		KRAKÓW-KROWODRZA, ul. Żabiniec 4 pokoje, dwupoziomowe, 90 m2, I/IIIp, 2000r., balkon, komfortowe, bud. ogrodzony, miejsce parkingowe 650 000 zł
	KRAKÓW-MISTRZEJOWICE, os. Bohaterów Września 2 pokoje, 53 m2, VII/Xp, balkon, łazienka po remoncie 300 000 zł		KRAKÓW-BRONOWICE, ul. Ojcowska 3 pokoje 57 m2 + antresola 8 m2, II/IIp, 2004r., balkon, wysoki standard, kompletnie umeblowane 460 000 zł		KRAKÓW-PODGÓRZE, ul. Lwowska 3 pokoje, 109 m2, I/IIIp, w zadbanej kamienicy, komfortowe, piwnica 9 m2 890 000 zł

DOMY - sprzedaż - wybrane oferty

	PCIM dom wolnostojący do remontu, 100 m2, widokowa działka 10 a, w sąsiedztwie las 120 000 zł		KRAKÓW-SWOSZOWICE, ul. Niewodniczańskiego dom wolnostojący, 150 m2, komfortowy, budynek gosp. -garażowy, działka 8,8 a, 630 000 zł		LIBERTÓW gm. Mogiła dom wolnostojący, 200 m2, 2002r., komfortowy, w otoczeniu nowych domów, działka 8 a 890 000 zł
	KRAKÓW-NOWA HUTA, ul. Klasztorna dom w zabud. bliźniaczej, 151 m2, z lat 80-tych, działka 4,6 a 440 000 zł		SLEDZIEJOWICE gm. Wieliczka dom wolnostojący, 167 m2, 2005r., komfortowy, działka 7,9 a 680 000 zł		KRAKÓW-BIEŻANÓW, ul. Bieżanowska dom wolnostojący, 150 m2, 2008r., komfortowy, działka 8,3 a 919 000 zł
	RYBNA gm. Czernichów nowy dom w zabud. bliźniaczej, 102 m2, stan deweloperski, działka 7,2 a 440 000 zł		KRAKÓW-MISTRZEJOWICE, ul. Korfatego dom w zabud. szeregowej, 200 m2, 1991r., działka 3 a 720 000 zł		BIBICE gm. Zielonki dom wolnostojący, 220 m2, 2009r., komfortowy, działka 8 a 950 000 zł
	TRĄBKII gm. Biskupice nowy dom wolnostojący, 168 m2, stan deweloperski, działka 10 a 499 000 zł		BRZOSKWINIA gm. Zabierzów dom wolnostojący, 170 m2, 2008r., komfortowy, widokowa działka 11 a 790 000 zł		KRAKÓW-OPATKOWICE ul. Petrażyckiego dom wolnostojący, 180 m2, stan deweloperski, działka 9 a, 990 000 zł
	LANCKORONA dom wolnostojący 204m2 na pięknej widokowej działce 18,5 a, 2008r., komfortowy 530 000 zł		ZABIERZÓW ul. Krakowska dom w zabud. bliźniaczej, 262 m2, 2 niezależne lokale mieszkalne, zadbane, komfortowy, działka 2,1 a 790 000 zł		RZAŚKA gm. Zabierzów dom w zabud. bliźniaczej, 210 m2, 2008r., wysoki standard, wyposażony, działka 4,9 a 1 150 000 zł
	KRYSPINÓW gm. Liszki dom wolnostojący, 124 m2, stan deweloperski, działka 5,5 a 610 000 zł		KRAKÓW-KLINY, rej. ul. Judyła dom wolnostojący, 210 m2, 1996r., oryginalna architektura, działka 4 a 799 000 zł		SIEPRAW (18 km od Krakowa) piękna, stylowa i reprezentacyjna rezydencja o pow. całk. 395 m2 położona na widokowej i zagosp. 94 a działce 1 540 000 zł

SKAWINA - RYNEK, DO WYNAJĘCIA NOWA KAMIENICA O WYSOKIM STANDARDZIE, pow. całkowita: 1 209 m2

Standard budynku: stolarka aluminiowa (parter - antywłamaniowa), przeszklona winda, podjazd dla niepełnosprawnych, wentylacja mechaniczna (opcja klimatyzacji), instalacja telefoniczna, informatyczna i alarmowa.

Opis kondygnacji: PIWNICE - przystosowane do prowadzenia restauracji, pubu, dyskoteki, odnowione w klasycznym stylu, 204m2 - 40zl/m2

PARTER - handlowo-usługowy, przystosowany pod placówkę banku, 224m2 - 80zl/m2

PIĘTRO - biurowo-usługowe, otwarta przestrzeń - możliwość przystosowania pod Najemcę, 332m2 - 60zl/m2

PODDASZE - przystosowane do prowadzenia klubu fitness, 354m2 - 50zl/m2.

OFERTA NA WYŁĄCZNOŚĆ. NAJMUJĄCY BEZPROWIZYJNIE!

PEŁNA PREZENTACJA - ZAWSZE AKTUALNA OFERTA www.danax.pl



KRUPA
NIERUCHOMOŚCI

www.krupa.pl
biurokrakow@krupa.pl
Tel.: (12) 428 52 25



**ul. Bobrzyńskiego
(Ruczaj)**
2 pokoje, 36 m kw.
288 000 PLN



**ul. Mogilska
(Grzegórzki)**
2 pokoje, 50 m kw.
300 000 PLN



**ul. Odrzańska
(Łagiewniki)**
2 pokoje, 40 m kw.
310 000 PLN



**ul. Toruńska
(Czarna Wieś)**
1 pokój, 44 m kw.
332 000 PLN



**os. Bohaterów Września
(Mistrzejowice)**
2 pokoje, 38 m kw.
245 000 PLN



**ul. Bojki
(Kurdwanów)**
3 pokoje, 61 m kw.
359 000 PLN



**ul. Na Szaniec
(Dąbie)**
1 pokój, 25 m kw.
195 000 PLN



**ul. Zakrzowiecka
(Ruczaj)**
4 pokoje, 68 m kw.
580 000 PLN



**ul. Meissnera
(Prądnik Czerwony)**
3 pokoje, 52 m kw.
360 000 PLN

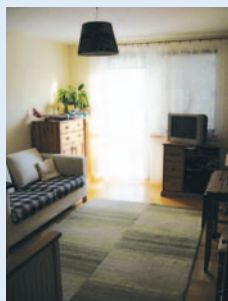

**os. Tysiąclecia
(Mistrzejowice)**
2 pokoje, 44 m kw.
299 000 PLN



**ul. Miłkowskiego
(Ruczaj)**
2 pokoje, 67/57 m kw.
440 000 PLN



**ul. Filipowicza
(Kurdwanów)**
3 pokoje, 75/44 m kw.
375 000 PLN



KRUPA
NIERUCHOMOŚCI

www.krupa.pl
biurokrakow@krupa.pl
Tel.: (12) 428 52 25

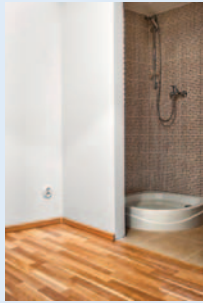

**ul. Cieszyńska
(Łobzów)**
1 pokój, 15 m kw.
140 000 PLN



**ul. Fieldorfa-Nila
(Krowodrza)**
1 pokój, 24 m kw.
238 000 PLN



**ul. Chmieleniec
(Ruczaj)**
2 pokoje, 50 m kw.
398 000 PLN



**ul. Bobrzyńskiego
(Ruczaj)**
3 pokoje, 65 m kw.
460 000 PLN



**os. Hutnicze
(Nowa Huta)**
3 pokoje, 61 m kw.
360 000 PLN

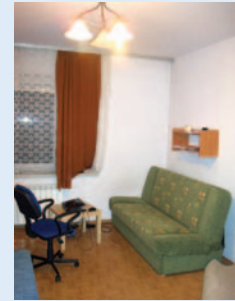

**ul. Podłęska
(Bieżnów)**
2 pokoje, 50 m kw.
275 000 PLN



**ul. Słońskiego
(Ruczaj)**
2 pokoje, 36 m kw.
315 000 PLN

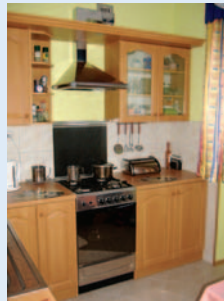

**ul. Kordiana
(Kurdwanów)**
3 pokoje, 70 m kw.
420 000 PLN



**ul. Emaus
(Zwierzyniec)**
2 pokoje, 47 m kw.
539 000 PLN



**ul. Słoneckiego
(Prądnik Czerwony)**
4 pokoje, 82 m kw.
495 000 PLN

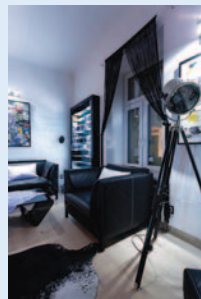

**ul. Wawrzyńca
(Kazimierz)**
2 pokoje, 47 m kw.
720 000 PLN



**ul. Myczkowskiego
(Bronowice)**
2 pokoje, 54 m kw.
415 000 PLN



KRUPA
NIERUCHOMOŚCI

www.krupa.pl
biurokrakow@krupa.pl
Tel.: (12) 428 52 25



Kraków/ Jugowice
wolnostojący, pow. 320 m kw.,
pow.dz. 600 m kw.
1 395 000 PLN



Włosań
wolnostojący, pow. 260 m kw.,
pow.dz. 1150 m kw.
790 000 PLN



Kraków/ Nowa Huta
wolnostojący, pow. 350 m kw.,
pow.dz. 450 m kw.
800 000 PLN



Kraków/Ruczaj
wolnostojący, pow. 116 m kw.,
pow. dz. 453 m kw.
690 000 PLN



Wielka Wieś
½ bliźniaka, pow. 159 m kw.,
pow. dz. 400 m kw.
550 000 PLN



Kraków/Wola Justowska
wolnostojący, pow. 524 m kw.,
pow. dz. 2000 m kw.
2 000 000 PLN



Kraków/ Bronowice
wolnostojący, pow. 150 m kw.,
pow.dz. 880 m kw.
650 000 PLN



Konary
½ bliźniaka, pow. 200 m kw.,
pow.dz. 365 m kw.
485 000 PLN



Zielonki
skrajny segment, 5 pokoi,
pow. 158 m kw.
720 000 PLN

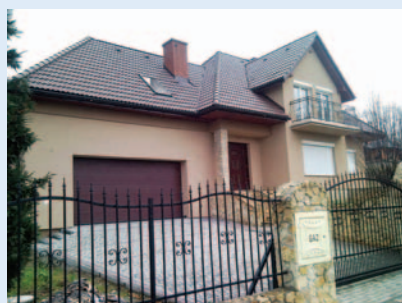

Libertów
wolnostojący, pow. 260 m kw.,
pow. dz. 1000 m kw.
1 350 000 PLN



Myślenice
wolnostojący, pow. 300 m kw.,
pow.dz. 9000 m kw.
1 100 000 PLN



Kraków
Wola Justowska
½ bliźniaka, pow. 220 m kw.
870 000 PLN

Leach & Lang

Property Consultants with **BROWN & CO**

ul. Sławkowska 6, 31-014 Kraków, tel./fax 012 430 04 04
Galeria Kazimierz, ul. Podgórska 34, 31-536 Kraków, tel. 012 433 03 90

katarzyna.mazur@leachandlang.com
katarzyna.balawejder@leachandlang.com

Inteligentne rozwiązania dla inwestowania w Polsce

tel. kom. +48 606 978 979
+48 664 033 264, +48 608 406 803

MIESZKANIA NA SPRZEDAŻ



ul. Łobzowska (Sobieski Residence)
24 m², garsoniera
325 000 PLN

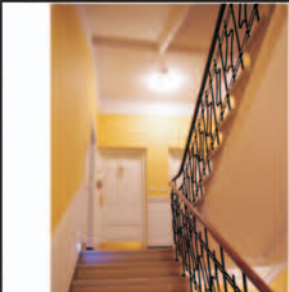

ul. Kraszewskiego (Salwator)
84 m², 3 pokoje
916 500 PLN

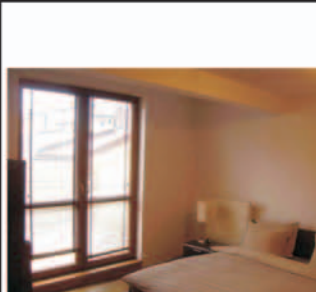

ul. Grzegorzewska (Grzegórzki)
136 m², 4 pokoje
900 000 PLN

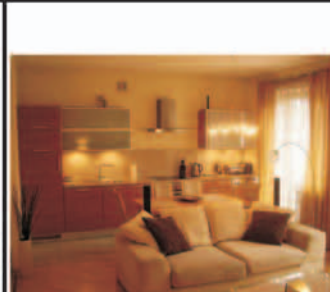

ul. Kupa (Kazimierz)
57 m², 3 pokoje
678 300 PLN

MIESZKANIA NA SPRZEDAŻ

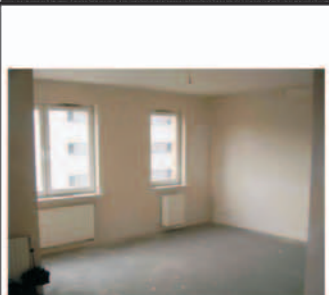

ul. Stańczyka (Salwator City)
40 m², garsoniera
320 000 PLN



ul. Łobzowska (Sobieski Residence)
58 m², 2 pokoje
795 000 PLN

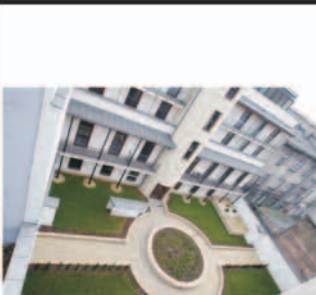

ul. Kopernika (Stare Miasto)
41 m², 2 pokoje
455 000 PLN

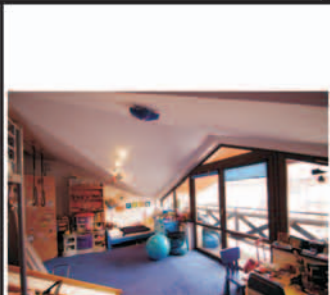

ul. K. Jadwigi (Wola Justowska)
102 m², 3 pokoje
907 800 PLN

MIESZKANIA NA WYNAJEM



ul. Krowoderska (Śródmieście)
59 m², 2 pokoje
1 600 PLN/miesiąc



ul. Krupnicza (Stare Miasto)
165 m², 4 pokoje
10 000 PLN/miesiąc



ul. Kapelanka (Dębniki)
50 m², 2 pokoje
1 800 PLN/miesiąc

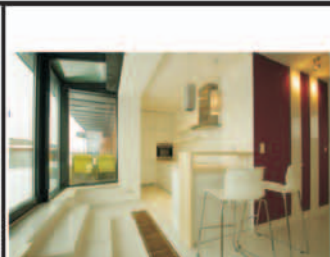

ul. Szlak (Angel City)
63 m², 2 pokoje
1 950 PLN/miesiąc

MIESZKANIA NA WYNAJEM



ul. Westerplatte (Śródmieście)
130 m², 3 pokoje
2 800 PLN/miesiąc



ul. Szlak (Angel City)
50 m², 2 pokoje
2 100 PLN/miesiąc



ul. Dytmaria (Salwator Tower)
79 m², 3 pokoje
1 850 PLN/miesiąc

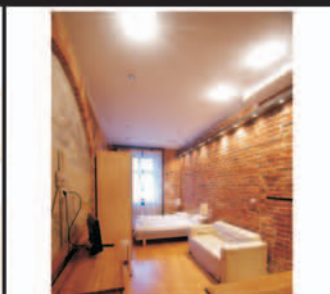

ul. Gołębia (Stare Miasto)
26 m², garsoniera
1 600 PLN/miesiąc

www.leachandlang.gratka.pl

Kraków - Warszawa - Katowice - Toruń

www.leachandlang.com

OFERTA DLA INWESTORA



DZIAŁKA POD TATRAMI

Działka o pow. 0,64 ha, położona na szczycie wzniesienia, na pograniczu Chochotowa i Witowa, panoramiczny widok na Tatry, miejsce ciche, niezwykle urokliwe, słychać tylko śpiew ptaków, dzwonki pasących się owiec, po łąkach biegają kuny, lisy, sarny, w pobliżu kilka typowych zagród góralskich.

Dojazd do działki drogą gminną asfaltową, energia elektryczna w zasięgu.

Do Zakopanego 13 km, do Słowacji 1 km, w pobliżu kilka wyciągów narciarskich, kilkaset metrów od działki planowana jest budowa basenów geotermalnych.

W rozliczeni przyjmę apartament lub dom w Krakowie.

Właściciel: tel. 600 412 991



Przyjdź do nas:
 Wadowice, ul. Żeromskiego 2
 Zapraszamy od **poniedziałku do piątku** w godzinach
 10:00 - 17:00 a w **soboty** w godzinach 10:00 - 13:00.
 e-mail: kancelaria@expert-nieruchomosci.com
www.expert-nieruchomosci.com
 Tel/fax. 33/ 823 28 16 lub 600-461-792, 604-493-367

**PLANUJESZ WYNAJAĆ LOKAL, SPRZEDAĆ DZIAŁKĘ LUB CHCESZ
 UZYSKAĆ CERTYFIKAT ENERGETYCZNY DLA BUDYNKU LUB LOKALU?
 A MOŻE MASZ ZAMIAR ZACIĄGNAĆ KREDYT INWESTYCYJNY
 BĄDŹ CHCESZ SKORZYSTAĆ Z DOTACJI ZE ŚRODKÓW UNII EUROPEJSKIEJ?**

Nie warto tracić cennego czasu - tym zajmie się profesjonalista, który doradzi, załatwi wszelkie formalności, a gdy będziesz chciał, przedstawi Twoje plany osobom podejmującym decyzję o wsparciu finansowym Twojego przedsięwzięcia.

W każdym przypadku może także przygotować profesjonalną wycenę nieruchomości, która stanowi podstawę udzielenia kredytu hipotecznego, wypłaty odszkodowania, bądź stanowi kwotę wyjściową do ustalenia sumy ubezpieczenia mienia.

Możemy Cię bez problemu wyręczyć, świadcząc następujące usługi:

1. WYCENA wszelkich nieruchomości,
2. POŚREDNICTWO w obrocie nieruchomościami,
3. ŚWIADECTWA charakterystyki energetycznej budynków i lokali,
4. analizy rynku nieruchomości,
5. doradztwo prawne, inwestycyjne i podatkowe,
6. pisanie biznes planów, podań lub wniosków aplikacyjnych o dotacje z programów UE.

Kancelaria Expert Nieruchomości współpracuje z Kancelarią Adwokacką Magdaleny Wawro

Biuro zrzeszone w stowarzyszeniu MSPON



**SKORZYSTAJ Z NASZEJ
 WIEDZY I DOŚWIADCZENIA!
 OFERUJEMY KRÓTKIE TERMINY REALIZACJI
 ORAZ KONKURENCYJNE CENY.**

Czy warto mieć swój własny dom na wsi? Tak, takim miejscem jest właśnie KRZESZÓW, który oddalony jest od Suchej Beskidzkiej o ok 13 km. Coraz więcej młodych ludzi decyduje się na budowę domu jednorodzinnego, usytuowanego poza wielkimi aglomeracjami. Coraz więcej ludzi pragnie oddzielić życie prywatne od zawodowego, spędzać czas z dziećmi na łonie przyrody, wśród lasów i łąk, gdzie dzieci rosną zdrowiej i szybciej, ale również nabierają wrażliwości. Starsze pokolenie potrzebuje spokoju, lata ciężkiej pracy najlepiej odbić sobie na emeryturze w spokojnej okolicy, we własnym domu. Krzeszów jest również wspaniałym miejscem dla ludzi, którzy chcieliby mieć swój własny domek letniskowy w ciekawej okolicy. Atrakcyjnie położone w strefie pośredniej m. Krzeszów, dwie działki budowlane, przeznaczone pod zabudowę jednorodzinną o łącznej pow. 0,3884 ha w kształcie zbliżonym do prostokąta. Nieruchomość ma bezpośredni dostęp do drogi gruntowej nieutwardzonej. Teren, niestety prawie nieuzbrojony, w pobliżu działki jest tylko sieć energetyczna i wodociągowa. Atutem nieruchomości są walory widokowe, brak uciążliwych obiektów i otaczająca zieleń, równowaga pomiędzy brakiem podstawowych mediów. Działki usytuowane są w cichym, spokojnym miejscu, bardzo nasłonecznionym na wzniesieniu, z którego rozciąga się przepiękny widok na pobliską okolicę. Leży ono na granicy Beskidu Małego i Beskidu Średniego, u podnóża Leskowca (922 m n.p.m) na zachodzie. Wieś rozłożona jest nad Krzeszowskim Potokiem, który dzieli miejscowość na Krzeszów Górny (wschodnia część) oraz Krzeszów Dolny (zachodnia część). Dojazd do nieruchomości własnym środkiem transportu lub środkami komunikacji zbiorowej.



Cena: 139 500 zł

**Nr licencji osoby odpowiedzialnej zawodowo 10955 (umowa na wyłączność)
 Prezentacja nieruchomości 3D dostępna w kancelarii lub na stronie internetowej:
<http://www.lokale360.pl> w zakładce Realizacje**

BIURO PRAWNE „INTERWEST”**31-011 KRAKÓW, PL. SZCZEPAŃSKI 8, LOK. 209, II p. Z WINDĄ, tel. 012-431-07-57, 0601-744-525**

Inwestycje komercyjne, Obrót Nieruchomościami, Doradztwo Prawne

www.interwest.pl

licencja zawodowa nr 696

biuro@interwest.pl

www.interwestkrakow.gratka.pl

W Y B R A N E O F E R T Y**SPRZEDAŻ MIESZKAŃ tel. 12-421-92-99, 602-33-28-50:**

JEDNOPOKOJOWE:					CZTEROPOKOJOWE i WIĘKSZE:				
29 LISTOPADA	30 m2	6/10	HIP.	260 000 PLN	KIJOWSKA	55 m2	3/4	SPŁ.	440 000 PLN
RADZIWIŁŁOWSKA	35 m2	1/3	HIP.	340 000 PLN	OBOZOWA	60 m2	3/3	HIP.	449 000 PLN
DWUPOKOJOWE:					MAZOWIECKA	60 m2	0/10	SPŁ.	475 000 PLN
LITEWSKA	32,54 m2	0/4	SPŁ.	275 000 PLN	PRĄDZYŃSKIEGO	68 m2	0/4	SPŁ.	460 000 PLN
NOWOWIEJSKA	43 m2	5/10	HIP.	325 000 PLN	ŚCIEGIENNEGO	69 m2	10/10	SPŁ.	369 000 PLN
POMORSKA	59,44 m2	¼	HIP.	594 400 PLN	ZIELONKI	70 m2	0/2	HIP.	435 000 PLN
LUBELSKA	68 m2	2/3	HIP.	595 000 PLN	KARMELICKA	82,42 m2	2/4	HIP.	865 410 PLN
KIELECKA	73 m2	1/3	HIP.	630 000 PLN	RETORYKA	88 m2	2/4	HIP.	780 000 PLN
KRAKOWSKA	77 m2	2/3	HIP.	700 000 PLN	WESTERPLATTE	130 m2	2/3	HIP.	1 600 000 PLN
TRZYPOKOJOWE:					AL. SŁOWACKIEGO	177 m2	1/4	UDZ.	1 400 000 PLN
KRÓLEWSKA	53,60 m2	2/10	SPŁ.	410 000 PLN					
DZIELSKIEGO	52 m2	1/4	SPŁ.	430 000 PLN					

M I E S Z K A N I A W C E N T R U M**OFERTY SPECJALNE**

WOLA JUSTOWSKA, OK. PARKU DECJUSZA – nowy i dotychczas niezamieszany apartament o pow. 120 m2 zajmujący całe piętro; salon, kuchnia z jadalnią, 2 sypialnie z własnymi łazienkami, luksusowe wykończenie wg autorskiego projektu architekta wnętrz, całkowicie wyposażony iumeblowany, 2 miejsca postojowe, winda, balkon, kameralny i niezwykle elegancki budynek. Cena: 2,4 mln zł

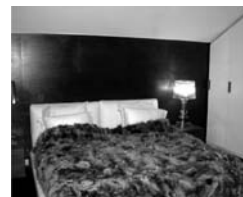
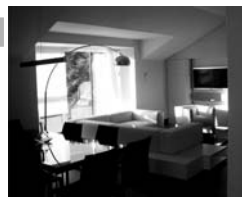
**NAJEM MIESZKAŃ**

tel. 12-421-92-99, 602-33-28-50

AL. SŁOWACKIEGO – 56 m2, 2 pokoje, aneks kuchenny, wysoki standard. Cena: 1600 zł + czynsz + media

GRZEGÓRZECKA – 63 m2, 2 pokoje, umeblowane, GARAŻ. Cena: 1800 zł + czynsz + media

MAŁY RYNEK – 66 m2, 2-pokoje, III p., po remoncie, ładna kamienica. Cena: 2200 zł + media

DASZYŃSKIEGO – 78 m2, 3 pokoje, III p., z windą, 2 łazienki, balkon, GARAŻ. Cena: 2500 zł + media

ZAKĄTEK – 131 m2, 5 pokoi, III p, taras 50 m2, teren ogrodzony, GARAŻ. Cena: 3800 zł + media

DOMY – NAJEM tel. 12-421-92-99, 602-33-28-50

BOREK FAŁĘCKI – 120 m2, dz. 6 a, z pięknym ogrodem, taras. Cena: 3300 zł/m-c + media

BIELANY, Ks. Józefa – 150 m2, dz. 3 a, 4 pokoje, umeblowany, garaż. Cena: 5000 zł/m-c + media

BIELANY, ok. Ks. Józefa – 240 m2, dz. 5 a, 5 pokoi, garaż, wolnostojący. Cena: 7000 zł + media

DOMY – SPRZEDAŻ tel. 12-421-92-99, 602-33-28-50

WOLA JUSTOWSKA, ok. Parku Decjusza – 250 m2, dz. 7,5 a, 6 pokoi, garaż na 2 auta, wolnostojący, rok budowy 2001. Cena: 2,3 mln zł

BIAŁY PRĄDNIK – os. Wirus – 218 m2, dz. 3,5 a, 6 pokoi, garaż, zabudowa szeregowa. Cena: 980 000 zł

O F E R T Y B I Z N E S O W E**LOKALE – NAJEM:**

PUB, ok. RYNKU GŁÓWNEGO – piękna piwnica 140 m2. Cena: 10.000 zł/m-c + VAT + media; tel. 602 332 850

STAROWIŚLNA – frontowy lokal handlowy z 4 witrynami o pow. 120 m2 na parterze. Cena: 11 400 PLN

KAZIMIERZ - SZEROKA – duże (113 m2) mieszkanie na poddaszu, z osobnym wejściem, 4 pokoje + kuchnia, własne c.o., **idealne na HOSTEL**. Cena: 50 zł/m2

KAZIMIERZ – dwupoziomowy lokal pod gastronomię, parter i piwnica, 190 m2. Cena: 9000 zł/m-c

LOKALE – SPRZEDAŻ

OK. RYNKU pow. 520 m2, wszystkie odbiory i zezwolenia na gastronomię. Cena: 8 mln zł, możliwość najmu. OF. L/084

KAZIMIERZ lokal użytkowy pow. k. 30 m2 parter, front, odnowiona kamienica. Cena: 270 000 zł OF.L/O50

KAZIMIERZ lokal użytkowy o pow. 190 m2, parter + piwnica, po generalnym remoncie, własna księga wieczysta, w odnowionej kamienicy. Cena: 1,6 mln zł OF.L/051

KAMIENICE – SPRZEDAŻ

Ok. RYNKU GŁÓWNEGO, działka 2,2 a, kamieniczka o pow. całkowitej 550 m2 + zgoda na odbudowanie oficyny 100 m2, po remoncie, wolna. Cena: 8,2 mln zł

STAROWIŚLNA dz. 460 m2, kamienica 1825 m2. Cena: 19,5 mln zł WZ na przebudowę poddasza o dodatkowe 300 m2

KAZIMIERZ, 420 m2, lokal handlowo-usługowy, 5 mieszkań, cała wolna, po kapitalnym remoncie. Cena: 5 mln

Informacji o kamienicach udzielamy w siedzibie firmy po wcześniejszym umówieniu się na spotkanie.

DZIAŁKI DLA INWESTORÓW**– wybrane oferty:**

Kraków Centrum, działka o pow. 82 a, z zezwoleniem na budowę hotelu wraz z obiektami towarzyszącymi Cena: 32 mln zł

Kraków ŻABINIEC ok. 36 000 m2 PUM, możliwość zakupu segmentów od 4500 PUM. Zezwolenie na budowę. Cena: 1750 zł + VAT za m2

Saska – działka komercyjna 23 a, uzbrojona. Cena: 1,5 mln zł

POSZUKUJEMY MAŁYCH MIESZKAŃ

Nieruchomości inwestycyjne



**GREAT
HOUSE**

Pośrednictwo Nieruchomości
GREAT HOUSE
Sp. z o.o.
Al. 39 Słowackiego
31-159 Kraków

tel:

(+48) 665 602 080 (PL, FR, GB)

(+48) 605 877 504 (PL, GB)

e-mail:

inwestycje@greathouse.com.pl

GREAT HOUSE oferuje do sprzedaży inwestorom prywatnym i instytucjonalnym ponad 20 kamienic w Krakowie (pow. 200m²-10.000m²), około 30 lokali użytkowych (handlowych i gastronomicznych) oraz działki pod zabudowę wielorodzinną i komercyjną (1.000m²-10.000m² PUM). Właściciele tych nieruchomości nie wyrażają zgody na publikowanie zdjęć ani szczegółów ich ofert.

Nie udzielamy informacji o nieruchomościach przez telefon.

Osoby zainteresowane prosimy o kontakt osobisty po wcześniejszym umówieniu się na spotkanie.

Naszą dewizą jest dyskrecja.

GREAT HOUSE – polish real estate agency offers private and institutional investors to sell different premises: more than 20 apartment houses in Cracow (size from 200 to 10,000 sqm), around 20 real estates for commercial or gastronomic activity and several parcels for commercial and residential constructions (with projected floorage 1.000-10.000sqm).

Our clients (the owners of premises) prefer not to publish the offer's details and photos.

We are also not allowed to give any information about premises by telephone.

If interested please don't hesitate to contact us to arrange a meeting.

Our policy is to run our business with utmost discretion and protect clients confidentiality.

GREAT HOUSE hat Angebote für den Verkauf an private und institutionelle Investoren über 20 Mietshäuser in Krakau (Oberfläche 200m²-10.000m²), etwa 20 Lokale (Handel und Gastronomie) und Grundstücke für Mehrfamilienhäuser und Gewerbebauten (nutzbare Gehäuse: 1.000m²-10.000m²).

Die Eigentümer dieser Objekte stimmem nicht zu, dass man Bilder oder Details über ihr Angebot veröffentlichen. Wir liefern keine Informationen über die Immobilien über das Telefon.

Wenn Sie interessiert sind, bitte kontaktieren Sie uns nach vorheriger Terminabsprache persönlich in der Sitzung.

GREAT HOUSE offre à la vente investisseur spéciaux et institutionnel au-dessus 20 maisons à la Cracovie (La surface habitable: 200m²-10.000m²), au peu près 20 appartements usuels (marchands et gastronomiques) et du lot sous l'urbanisme pour familles et commerciale (la surface usuelle-habitable 1.000m²-10.000m²).

Hôtes de cet immeuble ne donnent pas du assentiment à publication de photos ni les particuliers leurs des offres.

Nous ne donnons pas l'information aux immeubles par le téléphone.

Nous demandons les personnes intéressé au contact personnel après aboucher sur l'entrevue plus hâtif.

Il y a notre devise la discrétion.

Realizujemy zlecenia regulacji stanów prawnych nieruchomości.

Kontakt: 665 602 080

Nieruchomości inwestycyjne



**GREAT
HOUSE**

Pośrednictwo Nieruchomości

GREAT HOUSE

Sp. z o.o.

Al. Słowackiego 39

31-159 Kraków

tel:

(+48) 665 602 080 (PL, FR, GB)

(+48) 605 877 504 (PL, GB)

e-mail:

inwestycje@greathouse.com.pl

OFERTA DLA INWESTORA

GREAT HOUSE Sp. z o.o. i HELIOS INVESTMENT Sp. z o.o. proponują do sprzedaży inwestorom nieruchomość gruntową, zlokalizowaną w południowej części Krakowa, w odległości niespełna trzech kilometrów w linii prostej od Rynku Głównego. Dla działki ustalone zostały warunki zabudowy dla zamierzenia inwestycyjnego (budowa dwóch budynków biurowo-usługowych z parkingiem podziemnym, parkingiem naziemnym, oraz wewnętrzną drogą dojazdową) o łącznej powierzchni 10000 m² powierzchni użytkowej do wynajęcia. Inwestycja posiada prawomocne WZ. Istnieje możliwość zakupu inwestycji w całości lub jej części.

W bardzo bliskiej odległości tej wyjątkowej inwestycji znajdują się przystanki komunikacji miejskiej umożliwiające dogodne połączenia ze strategicznymi punktami miasta, np. Dworcem Głównym oraz Międzynarodowym Portem Lotniczym w Balicach.

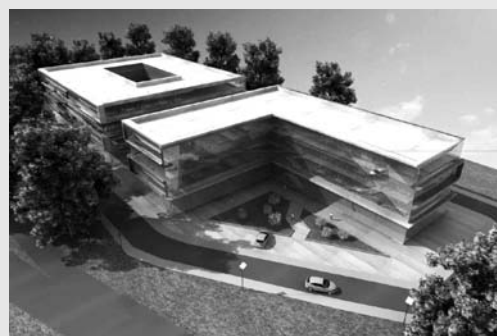

GREAT HOUSE i HELIOS INVESTMENT Sp. z o.o. proponują do sprzedaży inwestorom nieruchomość gruntową, zlokalizowaną w północnej części Krakowa, w odległości niespełna 3 km w linii prostej od Rynku Gł. Na działce mają powstać dwa budynki mieszkalne wielorodzinne z częścią usługową o pow. 20600 m² PUM, połączone ze sobą parkingiem podziemnym. Jest aktualny dziennik budowy na przyłącza i inwestycje.

W pobliżu nieruchomości znajduje się liczna zabudowa mieszkalna. Bardzo dobry dostęp do komunikacji zbiorowej, nie brakuje również miejsc o charakterze rekreacyjnym.

Okolica inwestycji jest terenem cieszącym się bardzo dużym zainteresowaniem przez kupujących mieszkania na krakowskim rynku.



GREAT HOUSE i HELIOS INVESTMENT Sp. z o.o. proponują do sprzedaży inwestorom nieruchomość gruntową, zlokalizowaną w północnej części Krakowa, w odległości niespełna 3 km w linii prostej od Rynku Gł. Wg projektu na działce ma powstać budownictwo wielomieszkaniowe o pow. ok. 35000 m² PUM. Inwestycja jest objęta prawomocnym pozwoleniem na budowę, na podstawie WZ.

Kompleks mieszkaniowy składać się będzie z 5 segmentów. Istnieje możliwość zakupu inwestycji w całości lub poszczególnych segmentów.

W sąsiedztwie nieruchomości znajduje się zabudowa mieszkalna oraz kompleks budynków wykładowych jednej z wyższych uczelni krakowskich. W pobliżu inwestycji planowana jest droga dwupasmowa, która dodatkowo usprawni komunikację w okolicy.

Wysoka atrakcyjność tej lokalizacji wynika m.in. z możliwości zamieszkiwania w niedalekiej odległości od Starego Miasta, a zarazem w pobliżu ważnych węzłów komunikacyjnych.

Więcej informacji pod numerem: 605 877 504



Treść niniejszego ogłoszenia nie stanowi oferty w rozumieniu Kodeksu Cywilnego.

Realizujemy zlecenia regulacji stanów prawnych nieruchomości.

Kontakt: 665 602 080



PÓLNOC NIERUCHOMOŚCI

Kraków, ul. Balicka 35
Tel. 012-636-54-97
polnoc@polnoc.pl

Otwórz własne biuro pod marką PÓLNOC.
Sieć franczyzowa Biur Nieruchomości PÓLNOC działająca w całej Polsce poszukuje kolejnych Partnerów.
Oferta promocyjna i szczegóły www.polnoc.pl



**GM. MICHAŁOWICE,
TEREN INWESTYCYJNY,**
Działka o pow. 6,5 ha wraz
z istniejącymi stawami
z przeznaczeniem pod
zabudowę hoteli, domów
wypoczynkowych itp. Teren
uzbrojony. Dojazd do działki
drogą asfaltową.
CENA: 3615 zł/a netto
BNP-466
KONTAKT: 509-951-803
510-259-399

TOMASZOWICE, gm. Wielka Wieś,
Działka rolna o pow. ok. 30 a,
idealna pod inwestycje.
CENA: 130.000 zł
BNP- 1673
KONTAKT: 510-259-399
TOMASZOWICE, gm. Wielka Wieś,
Działka rolna o pow. ok. 65 a
(w tym 15 a drogi), w sąsiedztwie
same grunty budowlane
CENA: 210.000 zł
BNP- 1672
KONTAKT: 510-259-399



ZABIERZÓW:
10 działek o pow. ok. 6 a każda
z pozwoleniem na budowę
10 domów wolnostojących.
Prawomocne pozwolenie na budo-
wę, dziennik budowy
CENA: 1.100.000 zł netto + 22% VAT
BNP-3288
KONTAKT: 510-259-399,
510-180-028, 510-180-034



ZABIERZÓW, ul. Rodziny Poganów
Pojedyncze działki widokowe o pow. od 5,62 a do 7,78 a. Na działce możliwość postawienia domu
2-kondygnacyjnego z użytkowym poddaszem. Media w zasięgu inwestycji.
SUPER PROMOCJA tylko do końca listopada 2010. CENA: 122.000 zł brutto (z VAT). SPIESZ SIĘ...!
BNP-3137 KONTAKT: 510-180-034 KONTAKT: 510-180-028



ul. KOCMYRZOWSKA
Działka komercyjna z
wydaną WZ na budowę
budyńku mieszkalno-
usługowego o pow. uż.
1000 m2.
Cena: 1.150.000 zł
Możliwość wynajmu za
4.000 zł + VAT
BNP-3346
Kontakt: 510-259-399

OS. KALINOWE
Jednopokojowe mieszkanie o pow. 24 m2
położone na 6 piętrze w 10-piętrowym bloku.
Świetna propozycja dla młodego małżeństwa!
Polecam!!!



Cena 149.000 zł
BNP-3474
Kontakt: 510-259-399



**KROWODRZA/
UL. BRONOWICKA 8 a**
Wolnostojący budynek o pow. 150 m² na
działce 10 a pod każdy rodzaj działal-
ności - handel, biuro, usługi w świetnej
lokalizacji!!! Możliwość adaptacji na
warsztat, komis, lokal handl.-usługowy.
Duży ruch.

SUPER OFERTA!!!!
CENA NAJMU 6900 zł, Możliwość
zakupu za 2.190.000 zł

BNP-2722, 2980, 2981, 3055
KONTAKT: 510-259-399



OS. NA STOKU 15 Nowa Huta,
Okazja!!! Tani, dochodowy lokal o pow. 43,6 m2
w przyziemiu bloku. Idealny na zakład szewski, krawiecki.
Wszystkie media i instalacje w lokalu.
94.000 zł (zwolniony z VAT)
BNP-3270 KONTAKT: 510-259-399



os. Centrum B, NOWA HUTA
Garsoniera o pow. 17,5 m2 położona na drugim piętrze
w pięciopiętrowym bloku. Okna PCV, piwnica.
Do odświeżenia. Polecam!
CENA: 131.000 zł
BNP-3668 KONTAKT: 510-259-399



ul. FELICJANEK 8, przecznica od Zwierzynieckiej
Lokal/mieszkanie o pow. 46 m2, w super lokalizacji,
po kapit. rem., parter kamienicy, pod biuro, usługi.
Idealny pod inwestycję, możl. dorobienia witryny.
Do lokalu przynależy piwnica.
CENA: 448.999 zł BNP-2118, 2119 KONTAKT: 510-259-399

Więcej ofert: www.polnoc.pl



PÓŁNOC NIERUCHOMOŚCI

DOBRY KURS W NIERUCHOMOŚCIACH

spółka notowana na

NEW/connect
RYNEK AKCJI GPW

**KUPIJEMY ZA GOTÓWKĘ GARSONIERY, MIESZKANIA 1-2 POKOJOWE
ORAZ DZIAŁKI POD BUDOWNICTWO WIELORODZINNE NA TERENIE KRAKOWA**

KONTAKT: 509-580-818, 509-951-803, 510-259-399



OK. UL. WIELICKIEJ / Prokocim

Mieszkanie
1-pokojowe o pow. 26 m²
w wieżowcu przy ul. Facimiech.
Ogrzewanie centralne,
świetna inwestycja pod wynajem.
Mieszkanie do odświeżenia.

CENA: 165.000 zł
BNP-3318
KONTAKT: 510-259-399



**REJON PLANT
I POCZTY GŁ.
Stare Miasto**

Dwie garsoniery o pow. 19 i
22 m² na
ul. Zyblikiewicza 5.
Super lokalizacja: 3 min.
od Rynku Głównego!

CENA KAŻDEJ: 193.000 ZŁ
BNP-3259, 3260
KONTAKT: 510-259-399



UL. SŁONECZNA 8/ Skawina

Mieszkanie 2-pokojowe o pow. 44 m².
Wymaga remontu.
Atrakcyjna lokalizacja,
blisko centrum.

CENA 176.000 zł
BNP-2523
KONTAKT 510-259-399



**REJON GALERII
KAZIMIERZ/GRZEGÓRZKI**

Lokal usługowo-biurowy
o pow. 57 m²,
do generalnego remontu.

CENA: 87.000 zł
(zwolnione z VAT)
BNP-3269
KONTAKT: 510-259-399



**OK. RYNKU
PODGÓRSKIEGO/Podgórze**

Garsoniera o pow. 20 m²,
położona na parterze w ka-
mienicy, doskonała również
na lokal użytkowy.
Dobra lokalizacja.

CENA: 146.999 zł
BNP-3268
KONTAKT: 510-259-399



AI. SŁOWACKIEGO 11B/Krowodrza

Mieszkanie o pow. 18,92 m² na 3 piętrze
w 6-piętrowym bloku. W bloku jest winda.
Możliwość parkowania pod blokiem.
Super oferta pod inwestycję!!!

CENA: 168.000 zł
BNP- 2688
KONTAKT: 510-259-399

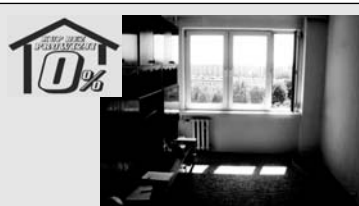

OS. STRUSIA 18/ Nowa Huta

Mieszkanie 2-pokojowe o pow. 36,69 m², na 6 piętrze w 10-cio
piętrowym ocieplonym bloku. Okna PCV, drzwi zewnętrzne
nowe. Dobra propozycja dla młodego małżeństwa.

Cena 212.000 zł **BNP-3271** **KONTAKT: 510-259-399**

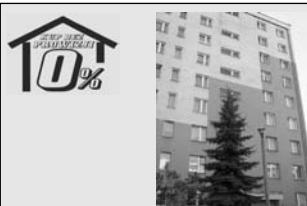

KROWODRZA, ul. Armii Krajowej 2/140

Mieszkanie 1-pokojowe o pow. 32,5 m² na 5 piętrze w 10-cio
piętrowym bloku. Bardzo ustawne, super lokalizacja!

Cena: 238.999 zł
BNP-3317 **KONTAKT: 510-259-399**



PODGÓRZE / Wystouchów 8/4

Mieszkanie 1-pokojowe o pow. 27 m², położone na parterze.
Ustawne mieszkanie, jasna kuchnia. Bardzo dobra lokalizacja!

CENA: 168.000 ZŁ
KONTAKT: 510-259-399 **BNP-3319**

Więcej ofert: www.polnoc.pl

nieruchomości

B.W. Taraba

Nr Licencji: 1615

31-116 Kraków ul. Studencka 6

tel. 422-95-18, 411-18-96, fax 431-01-15

www.taraba.gratka.pl



Łazy gm. Jerzmanowice 65 m² + 5,86 a + garaż - murywany, do zamieszkania, 290 000 zł



ul. Loretańska - NOWE studio 49,2 m² p.c. na poddaszu, 445 000 zł



Stare Podgórze - kamienica do sprzedania, powierzchnia 1683 m², 10 lat po generalnym remoncie, parking - 7 500 000 zł

Mieszkania – sprzedaż

Garsoniery, 1 – pokoje

25 m² – ul. Skarbińskiego – X/X, do remontu – 180 000 zł
26,6 m² p.c. – ul. Radziwiłłowska – III/III, NOWE, na poddaszu – 242 000 zł
30 m² – ul. Rusznikarska – VI/X, k.j., balkon, do wejścia – 219 000 zł
30 m² – ul. Zdrowa – 0/X – 213 000 zł
32,1 m² – ul. Podgórze ul. Krakusa – I/III, 10-letnie, w zamkniętym kompleksie – 240 000 zł
33 m² – Bronowice ul. Złota Podkowa – 0/II, nowe, wykończone, z ogródkiem – 288 000 zł
34 m² – ul. Głowackiego – I/IV, NOWE – 279 000 zł
36,4 m² – ul. Prusa – I/III, k.j., po remoncie – 310 000 zł
38 m² – ul. Smoluchowskiego – IV/IV, k.j., balkon, do remontu – 259 000 zł
38,96 m² – Salwator ul. Filarecka – III/III, balkon, możliwość zrobienia 2 pok. – 360 000 zł
40 m² – ul. Bosaków – III/IV, NOWE, winda – 305 000 zł
49,2 m² p.c. – ul. Loretańska – III/III, NOWE, na poddaszu – 445 000 zł
52 m² – ul. Moniuszki – II/III, balkon, łatwo zrobić 2 pokoje – 410 000 zł

2 – pokoje

30,26 m² – os. Oficerskie ul. Bandurskiego – II/II, balkon – 235 000 zł
37,2 m² – ul. Lwowska – IV/IV, 2-letnie, wyposażone – 310 000 zł
37,4 m² – rejon Siewnej – 0/II, NOWE – 280 000 zł
40,3 m² – ul. Armii Krajowej – X/XII, 12-letnie, balkon, po remoncie – 345 000 zł
44,5 m² – ul. Pedzichów – 0/II – 370 000 zł
45 m² – ul. Grzegorzka – V/V, z windą, adaptacja poddasza, wykończone – 330 000 zł
45 m² – ul. Olsza ul. Lotnicza – II/IV, k.j. – 290 000 zł
45 m² – ul. Studencka – I/III, balkon – 447 000 zł
45,7 m² – ul. Głowackiego – I/IV, NOWE, balkon – 432 500 zł
48 m² – ul. Kmieca – II/IV – 375 000 zł
49,5 m² – miejsce parkingowe – ul. Friedleina – IV/IV, taras 13 m² – 420 000 zł
49,5 m² – ul. Kazimierza Wielkiego – IV/VIII, loggia – 400 000 zł
53,7 m² – ul. Józefitów – II/IV, 2 balkony, po remoncie – 520 000 zł
58 m² – Podgórze ul. Celna – II/II – 339 000 zł
59,7 m² p.c. – Kazimierz – V/V, balkon, NOWE, na poddaszu – 415 000 zł
62 m² – ul. Smocza – 0/III, z widokiem na Bulwar – 750 000 zł
63,6 m² – ul. Wrocławska – III/III, atrakcyjne, 6-letnie – 458 000 zł + 30 000 zł garaż
65,4 m² – ul. Mazowiecka – II/IV, balkon – 550 000 zł
69,1 m² – ul. Ujście – III/III, widokowe, do remontu – 587 500 zł
71 m² – ul. Pawlikowskiego – I/IV, balkon, klasyczne – 650 000 zł
71 m² – ul. Syrokomli – I/IV, balkon – 540 000 zł
73 m² – ul. Kielecka – I/III, balkon, loggia – 630 000 zł
74 m² – ul. Moniuszki – II/III, balkon – 520 000 zł
76 m² – ul. Bogusławskiego – I/III, balkon, piękna kamienica – 750 000 zł
86,3 m² – al. Mickiewicza – II/IV, balkon, winda – 680 000 zł

3 – pokoje

60,5 m² – ul. Galla – II/III, balkon, do remontu – 454 000 zł
67 m² – ul. Mogińska – III/IV – 450 000 zł
69,1 m² p.c. – ul. Loretańska – III/III, NOWY apartament na poddaszu – 605 000 zł
70,4 m² – rejon ul. Kościuszki – 0/I + 110,5 m² suteryny – 1 370 000 zł
70,8 m² p.c. – Salwator – VI/VI, NOWY apartament na poddaszu, winda – 523 000 zł
71 m² – ul. Salwator – II/III, k.j., 2 balkony, atrakcyjne, klasyczne – 550 000 zł
89,7 m² – ul. Głowackiego – I/IV, NOWE, balkon – 715 500 zł

4 – 5 – pokoje

81,6 m² + garaż – Prądnik Czerwony – I/IV, 13-letnie, duży balkon – 530 000 zł z garażem
107 m² – ul. Gertrudy – 0/IV, do remontu, dobre na lokal – 900 000 zł
108 m² – Kazimierz – III/III, NOWY apartament na poddaszu – 980 000 zł
144 m² p.c. – os. Oficerskie – III/III, dwupoziomowe, 11-letnie – 750 000 zł
176 m² – rejon Biskupiej – III/IV, winda, do remontu, elegancka kamienica – 1 600 000 zł

Kamienice, udziały, strychy

Dębniaki – cała kamienica 394 m² do remontu – 1 700 000 zł
ul. Rakowicka – cała kamienica 610 m² – 3 200 000 zł
rejon Parku Krakowskiego – cała kamienica 652 m² – 3 800 000 zł
ul. Bonerowska – strych 200 m², dwupoziomowy nad II piętrzem – 780 000 zł

ok. ul. Paulińskiej – strych 210 m², nad IV piętrzem, z WZ – 470 000 zł
ul. Miodowa – strych 268 m² nad II piętrzem – 1 258 000 zł
Kazimierz – strych 300 m² z pozwoleniem i rozpoczętą budową – 850 000 zł
ul. św. Krzyża – strych 392 m², z pozwoleniem na budowę 475 PUM – 2 850 000 zł

Domy sprzedaż

Siedlec k. Krzeszowice 35 m² + 7 a – mały, drewniany domek w pięknym miejscu, do remontu – 115 000 zł, of.DZ/253
Łazy gm. Jerzmanowice 65 m² + 5,86 a + garaż – murywany, wolnostojący, do zamieszkania – 290 000 zł
Łączany gm. Brzeźnica 65 m² + 5 a + stodoła – drewniany, do remontu, w centrum wioski – 95 000 zł
Bielany 66 m² + 2,59 a – pozwolenie na rozbudowę o jedno piętro do 130 m² – 390 000 zł
Pychowice 74 m² + 2,26 a – dom w zwartej zabudowie, do remontu – 300 000 zł
Okleśna 90 m² + 12 a + stodoła – drewniany dom wolnostojący, do generalnego remontu – 70 000 zł, DZ/99
Wielkie Drogi k. Skawiny 90 m² + 69 a + stodoła – wolnostojący, murywany, do remontu – 185 000 zł, of.DZ/215
Czaple k. Stomnik 100 m² + 14,7 a + garaż blaszak – 4-letni, wolnostojący, murywany, działka widokowa, zagospodarowana – 365 000 zł, of.DZ/212
ok. Kalwarii Zebrzydowskiej 100 m² + 42 a + stodoła – drewniany, wolnostojący, w pięknej okolicy z widokiem na klasztor, do remontu – 240 000 zł, of.DZ/217
Kaszów gm. Liszki ok. 100 m² + 16 a – wolnostojący, parterowy, z klimatem, drewniany z bali, do remontu – 270 000 zł, of.DZ/213
Wola Justowska 100 m² + 7 a – do remontu lub rozbiórki, piękna działka z miejscem na drugi dom – 1 580 000 zł, of.DK/197
Bronowice 113 m² + 30 m² strychu – parter domu – 873 000 zł, of.DK/188
Rybnia 120 m² + 12 a + stodoła – wolnostojący, murywany, z lat 60., do remontu – 270 000 zł, of.DZ/254
Świnców 130 m² z garażem + 13,4 a – dom po remoncie, w pięknym miejscu z basenem – 450 000 zł, of.DZ/255
Tomaszowice 130 m² + garaż + 8 a – wolnostojący, stan deweloperski, wysokiej jakości materiały, widokowa działka – 660 000 zł, of.DZ/186
Tenczynek 140 m² + 19 a + budynek gospodarczy 84 m² – murywany, wolnostojący, atrakcyjny, do niewielkiego wykończenia – 280 000 zł, of.DZ/242
Wielka Wieś 143,5 m² + 8 a + garaż – wolnostojący, do wykończenia – 620 000 zł, of.DZ/195
Tonie ok. ul. Łokietka 150 m² + 18 a + 60 m² garaż – 7-letni, piękny ogród, oczko wodne, stacyjny grill – 1 300 000 zł, of.DK/193
Wola Justowska rejon ul. Królowej Jadwigi 160 m² + 4,15 a – połowa bliźniaka – 880 000 zł, of.DK/214
Rząska 167 m² + 14 a + 40 m² garaż – 13-letni, w pięknym ogrodzie, monitoring – 890 000 zł, of.DZ/182
Bieżanów 168 m² z garażem + 5 a – wolnostojący, do remontu – 690 000 zł, of.DK/194
Sanka gm. Krzeszowice 176,8 m² + 9,7 a – wolnostojący, stan deweloperski, widokowa działka – 490 000 zł, of.DZ/237
Rybnia 178 m² + 30 a – NOWY wolnostojący, stan surowy otwarty, na pięknej, widokowej działce – 280 000 zł, of.DZ/227
Cianowice 180 m² z garażem + 8 a – NOWY 1/2 bliźniaka, stan surowy zamknięty – 409 000 zł, of.DZ/193
Sanka gm. Krzeszowice 198 m² + 9,7 a – wolnostojący, stan deweloperski, widokowa działka – 530 000 zł, of.DZ/236
Rybnia 220 m² + 10 a – wolnostojący, murywany, wykończona I kondygnacja, działka widokowa – 495 000 zł, of.DZ/201
ok. Paszkówki 230 m² + 93 a + stodoła – drewniano-murywany, dom po remoncie, wyjątkowo urokliwy – 500 000 zł, of.DZ/228
Krzeszowice 244 m² + 20,66 a – wolnostojący, po remoncie i rozbudowie, z pięknym ogrodem – 560 000 zł, of.DZ/252
Przytkowice 262 m² z garażami + 10 a – NOWY wolnostojący, atrakcyjny, stan deweloperski – 490 000 zł, of.DZ/229
Bronowice 280 m² p.c. + 4,25 a – atrakcyjny, po generalnym remoncie, murywany z 1936 r. – 1 300 000 zł, of.DK/213
Wola Justowska – rejon Kasztanowej 400 m² + 7,2 a – 1/2 bliźniaka, do remontu – 1 600 000, of.DK/203

Działki – sprzedaż

ul. Dobrego Pasterza 3,1 a – bez WZ – 390 000 zł, of.D/442
Kraków Łobzów ul. Bytomska 4,18 a – bez WZ – 480 000 zł
Bieżanów 4,21 a – atrakcyjna, w sąsiedztwie nowych domów – 300 000 zł, of.D/395
ul. Spacerowa 6,56 a – budowlana – 250 000 zł, of.D/435
Piaski Wielkie 7,3 a – budowlana z WZ, uzbrojona – 380 000 zł, of.D/411

Wola Justowska ul. Rzepichy 7,53 + 2 x 9,93 a – widokowe z WZ – 90 000 zł/a, of.D/404

Korkiew 8 a – budowlana, uzbrojona, widokowa – 185 000 zł, of.D/446
Sobonowice 8,12 a – widokowa, uzbrojona, z pozwoleniem – 210 000 zł
Zagacie 8,6 a – atrakcyjna, położona na leśnej polanie w sąsiedztwie nowych domów – 135 000 zł, of.D/450
Bronowice ul. Tetmajera 9,13 a – atrakcyjna, WZ, w pełni uzbrojona, ogrodzona – 890 000 zł, of.D/460
Bolechowice 9,6 a – budowlana, uzbrojona, widokowa – 250 000 zł, of.D/449
Sanka 9,6 a – atrakcyjna, widokowa, uzbrojona, ogrodzona – 119 000 zł, of.D/451
Lasek Łęgowski 9,62 + 11,42 a – budowlane, WZ – 260 000 zł i 300 000 zł, of.D/429
Giebułtów 9,8 + 9,97 + 10,1 a – budowlane, atrakcyjne – odpowiednio 195 000 zł, 205 000 zł, 215 000 zł, of.D/405
Sobonowice 9,84 a – działka widokowa, atrakcyjna z pozwoleniem – 235 000 zł, of.D/365
Brzezie 10 a – budowlana, widokowa – 210 000 zł, of.D/383
Gotkowice gm. Jerzmanowice 10 a – budowlana, widokowa – 120 000 zł, of.D/448
ul. Księża Józefa 10 a – budowlana, pozwolenie na budowę, z widokiem na Wisłę – 150 000 euro, of.D/418
Łuczanie 2 x 10 a + 14,7 a – budowlane, piękne, widokowe – 15 000 zł/a, of.D/466
Przegorzały 10 a – budowlana, uzbrojona – 800 000 zł, of.D/434
Zelków – Wyżraf 10 a – widokowa, z pozwoleniem na budowę, uzbrojona – 300 000 zł
Świńców gm. Skala 2 x 10 a + 12 a – piękne, widokowe, budowlane – 20 000 zł/a, of.D/372
Włośna 10,17 a – widokowa, pozwolenie na budowę domu o pow. 172 m² wg projektu Archon „Dom w Begoniach” – 120 000 zł
Nowa Wieś gm. Skala 11 a – budowlana – 85 000 zł, of.D/374
Tonie 11,31 a – budowlana, WZ – 340 000 zł, of.D/366
Branice 11,7 a – budowlana, obok dworu w Branicach – 115 000 zł, of.D/359
Bielany 12 a – ładna, bez WZ – 420 000 zł, of.D/97
Cianowice 12 a – budowlana, z pozwoleniem na budowę, wykonane fundamenty – 152 000 zł
Maszyce 12 a – widokowa, budowlana – 190 000 zł, of.D/387
Baczyń 2x13 a – budowlane, widokowe, obok siebie – po 195 000 zł, of.D/403
Smoków k. Stomnik 2x13 a – budowlana, widokowa – po 68 000 zł, of.D/436
Modnica 4x14 a – budowlane, widokowe – 28 000 zł/a
Smarzowice 15 a – budowlana, ładnie położona – 180 000 zł, of.D/427
Piaski 15,95 a – budowlana, aktualna WZ – 550 000 zł, of.D/396
Czułówek 3 x 17 a – budowlane, widokowe – po 170 000 zł, of.D/398
Poreba Żegoty 19,32 a – budowlana, uzbrojona, ładnie położona, możliwość podziału – 160 000 zł, of.D/443
Bolechowice 20 a – budowlana, wygodny dojazd – 360 000 zł, of.D/463
Giebułtów 20 a – cała budowlana, widokowa – 380 000 zł, of.D/402
Zelków 20 a – budowlano-rolna, widokowa, uzbrojona – 500 000 zł, of.D/401
Ujazd 21 a – widokowa, z możliwością podziału – 420 000 zł
Marcyporeba 24,29 a – w całości budowlana, widokowa, możliwość podziału – 100 000 zł, of.D/462
Brzesko 27,52 a – komercyjna, obok dużego węzła drogowego – 700 000 zł, of.D/419
Okleśna gm. Alwernia 28,5 a – budowlano-rolna, widokowa – 100 000 zł
Bolechowice 29 a – piękna, widokowa, w całości budowlana – 768 000 zł, of.D/459
Brody gm. Kalwaria Zebrzydowska 45,5 a – budowlana, widokowa – 160 000 zł, of.D/340
Sosnowice 50 a – rolna, atrakcyjna – 80 000 zł, of.D/380
Barbarka k/Skały 55,5 a – piękna, widokowa, uzbrojona działka z pozwoleniem na 2 budynki – 250 000 zł, of.D/328
Smarzowice 58,6 a – działka budowlano-rolna (ok. 12 a budowlane), atrakcyjna – 300 000 zł, of.D/467
Cholerzyn 62 a – cała budowlana, symbol MU3 – 550 000 zł, of.D/197
Balice 64 a – teren usług z możliwością zabudowy do 70 % – 1 400 000 zł, of.D/447
Kłokoczyn gm. Czerminów 65 a – widokowa, WZ, atrakcyjna – 169 900 zł
Korcowa 100 a – komercyjna, 2 km od przejścia granicznego, wykonany wjazd z krajowej A 4 – 600 000 zł, of.D/351
Zebrzydowice 1,8 ha – siedliskowa, pięknie położona – 250 000 zł, of.D/441

Grunt®

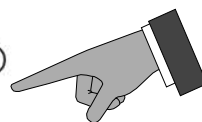

www.grunt-maj.pl

mgr inż. arch. Elżbieta Maj, licencja nr 222
Kraków, Al. 29 Listopada 193 / 61
obok HOTELU SYSTEM
grunt@poczta.pl
od 1996 roku

PROWIZJA TYLKO OD SPRZEDAJĄCEGO SPECJALIZACJA - DZIAŁKI

OFERTY W GABLOCIE OFERT
NA KOLEJNYCH STRONACH TEGO MAGAZYNU

tel. 12 632 88 38, 501 604 254



LIDER NA RYNKU

KRAKOWSKI RYNEK

NR 1
NA RYNKU

NIERUCHOMOŚCI

Co dwa tygodnie nieprzerwanie od 16 lat

SPRAWDŹ, CO SIĘ DZIEJE NA RYNKU

- aktualne oferty kupna, sprzedaży, wynajmu, zamiany
- raporty i analizy, artykuły branżowe, porady prawne
- mapa i zestawienie inwestycji mieszkaniowych

Do nabycia w kioskach i salonach prasowych

www.dwutygodnik.krn.pl



SPRZEDAŻ – MIESZKANIA 1-POKOJOWE

Cena (zł)	Nazwa ulicy	Pow. (m ²)	Piętro	Tel.	Nazwa biura
129 000	Facimiech	17,0	IX/X	510 259 399	Północ
145 000	Bochnia	33,0	II	531 761 181	Nieruchomości M2
147 999	Węgierska	20,0	0/IV	510 259 399	Północ
149 200	Spółdzielców	24,0	I/III	510 259 399	Północ
155 000	Wola Duchacka	25,0	I/I	517 276 757	AMSnieruchomości
157 999	os. Jagiellońskie	25,0	I/IV	510 259 399	Północ
165 000	Azory	23,5	V/X	12 430 12 77	Filary
165 500	Kliny	33,0		509 357 704	Północ
170 000	Skawina	39,0	0/IV	501 371 227	AMSnieruchomości
171 000	Al. Słowackiego	19,0	III/VI	510 259 399	Północ
173 000	Odrzańska	23,0	0/X	517 276 757	AMSnieruchomości
173 000	Odrzańska	22,9	0/X	12 428 52 25	Krupa
174 000	Facimiech	29,0	VII/X	510 259 399	Północ
177 500	Ugorek	23,0	III/IV	510 259 399	Północ
178 000	os. Kazimierzowskie	25,0	I/IV	12 428 52 25	Krupa
178 750	Kliny	32,5	0/III	12 260 21 50	Danax
179 000	Kozłówek	24,0	IX/X	517 276 757	AMSnieruchomości
180 000	Langiewiczza	22,0	0	609 661 049	Nieruchomości M2
185 000	Jerzmanowskiego	28,0	III/III	12 428 52 25	Krupa
189 000	Kulakowskiego	37,3	0/III	12 260 21 50	Danax
193 800	Dębni	23,0	II/II	517 276 757	AMSnieruchomości
195 000	Ofiar Dąbia	25,0	IV/IV	12 428 52 25	Krupa
197 000	Podedworze	33,0	V	609 661 049	Nieruchomości M2
198 900	Zybilikiewiczza	19,0	V/V	510 259 399	Północ
198 900	Zybilikiewiczza	22,0	II/IV	510 259 399	Północ
210 000	Al. 29 Listopada	33,0	-I	12 428 52 25	Krupa
210 000	Tuchowska	36,0	0	609 661 049	Nieruchomości M2
215 000	Zdrowa	30,0	0/X	12 428 52 25	Krupa
220 000	os. Boh. Września	33,0	VIII/X	12 260 21 50	Danax
220 000	Wybickiego	30,0	VII/X	12 260 21 50	Danax
225 000	ok. Dietla	26,0	III/III	517 276 757	AMSnieruchomości
230 000	Kalwaryjska	26,0	I/III	517 276 757	AMSnieruchomości
230 000	Litewska	26,0	IV/IV	12 260 21 50	Danax
235 000	Dietla	26,1	III/III	12 428 52 25	Krupa
238 000	Fiedorfa-Nila	24,0	III/VII	12 428 52 25	Krupa
239 000	św. Kingi	30,0	IV/IV	12 260 21 50	Danax
239 000	Ułanów	34,0	I/III	12 260 21 50	Danax
240 000	os. Europejskie	29,0	I/III	517 276 757	AMSnieruchomości
240 000	Krakusa	32,1	I/III	12 422 95 18	Taraba
249 000	Wybickiego	32,0	III/IV	510 259 399	Północ
255 000	Gliniana	36,0	IV/V	12 428 52 25	Krupa
256 000	Mogilska	36,0	III/IV	517 436 113	AMSnieruchomości
256 000	Mogilska	36,0	III/IV	12 260 21 50	Danax
256 000	Łobzowska	24,0	IV	12 430 04 04	Leach&Lang
259 000	Lubostroń	30,7	I/III	12 428 52 25	Krupa
259 000	Krakowska	32,6	II	603 661 071	Nieruchomości M2
259 000	Krzywda	41,0	I/IV	515 073 430	Północ
265 000	ok. Rydła	37,0	III/III	517 436 113	AMSnieruchomości
265 000	Lea	37,0	I/IV	510 180 034	Północ
269 000	ok. Poczty Gł.	40,0	III/III	517 276 757	AMSnieruchomości
279 000	Głowackiego	34,0	I/IV	12 422 95 18	Taraba
286 000	Bronowicka	36,7	I/IV	12 260 21 50	Danax
292 000	ok. Wybickiego	39,0	I/VI	517 436 113	AMSnieruchomości
292 686	Wybickiego	39,0	I/VIII	12 428 52 25	Krupa
305 000	Bosaków	40,0	III/IV	12 422 95 18	Taraba

SPRZEDAŻ – MIESZKANIA 1-POKOJOWE

Cena (zł)	Nazwa ulicy	Pow. (m ²)	Piętro	Tel.	Nazwa biura
310 000	Chałupnika	33,0	IV/IV	517 436 113	AMSnieruchomości
312 201	Wybickiego	39,0	II/VIII	12 428 52 25	Krupa
320 000	Prusa	36,5	II/IV	12 260 21 50	Danax
320 000	Rakowicka	37,9	I	609 661 063	Nieruchomości M2
325 000	Łobzowska	24,0	II	12 430 04 04	Leach&Lang
360 000	Filarecka	39,0	III/III	12 422 95 18	Taraba
375 000	Czarnowiejska	49,6	III/III	12 428 52 25	Krupa
400 000	Czysta	50,0	0/IV	12 428 52 25	Krupa
430 000	Straszewskiego	33,0	I/IV	12 260 21 50	Danax
445 000	Loretańska	49,2	III/III	12 422 95 18	Taraba
550 000	Szłak	38,0	VI	12 430 04 04	Leach&Lang

SPRZEDAŻ – MIESZKANIA 2-POKOJOWE

Cena (zł)	Nazwa ulicy	Pow. (m ²)	Piętro	Tel.	Nazwa biura
110 000	Skawina	48,0	0/IV	501 371 227	AMSnieruchomości
125 000	gm. Klaj, Brzezcie	47,0	II	666 896 393	Archidom
130 000	Wadowice	36,6	0	33 823 28 16	Expert Nieruchomości
141 000	Bochnia	31,3	II	666 896 393	Archidom
143 000	Bochnia	31,0	II	666 896 393	Archidom
158 000	Bochnia	34,5	II	666 896 393	Archidom
180 000	Alwernia		III/IV	12 430 12 77	Filary
189 999	Skawina	44,0	III/IV	510 259 399	Północ
202 000	Bochnia	55,0	II	666 896 393	Archidom
203 500	Kliny	40,7		509 357 704	Północ
206 000	Skawina	39,0	0/II	501 371 227	AMSnieruchomości
208 000	Bochnia	47,0	II	666 896 393	Archidom
212 000	os. Strusia	37,0	VI/X	510 259 399	Północ
215 000	Skawina	43,0	IV/IV	501 371 227	AMSnieruchomości
215 000	Myślenice	47,0	I/IV	515 073 429	Północ
219 000	Skawina	50,0	II/III	501 371 227	AMSnieruchomości
220 000	Skawina	44,0	IV/IV	501 371 227	AMSnieruchomości
222 000	os. Handlowe	36,0	II/III	510 259 399	Północ
230 000	Skawina	45,0	IV/IV	501 371 227	AMSnieruchomości
235 000	Bandurskiego	30,3	II/II	12 422 95 18	Taraba
237 000	Skawina	53,0	0/II	501 371 227	AMSnieruchomości
239 000	Jaremy	38,5	II/IV	12 260 21 50	Danax
240 000	Skawina	50,0	0/III	501 371 227	AMSnieruchomości
240 000	Jerzmanowskiego	42,0	0/IV	12 260 21 50	Danax
245 000	Jerzmanowskiego	42,0	IV/IV	12 428 52 25	Krupa
245 000	os. Boh. Września	38,0	0/IV	12 428 52 25	Krupa
250 000	Księdza Siemaszki	38,0	0/IV	12 260 21 50	Danax
250 000	Obozowa	42,0	III/IV	12 260 21 50	Danax
255 000	Wrześcińska	43,0	IV/IV	12 260 21 50	Danax
255 000	Okólna	46,8	III/IV	12 260 21 50	Danax
255 000	Wileńska	33,4	III/IV	12 428 52 25	Krupa
256 000	Ułanów	34,7	I/IV	12 260 21 50	Danax
258 000	Ugorek	35,0	II/IV	517 436 113	AMSnieruchomości
258 000	Ułanów	35,0	I/IV	12 428 52 25	Krupa
260 000	Grzegórzecka	42,0	0/IV	517 436 113	AMSnieruchomości
263 000	os. Stalowe	47,0	II/IV	12 428 52 25	Krupa
263 000	Jerzmanowskiego	42,0	I/III	12 428 52 25	Krupa

SPRZEDAŻ – MIESZKANIA 2-POKOJOWE

Cena (zł)	Nazwa ulicy	Pow. (m ²)	Piętro	Tel.	Nazwa biura
264 000	Koszykarska	38,0	0/III	517 276 757	AMSnieruchomości
264 000	Al. Słowackiego	33,0	V	509 947 387	VZ Inwestycje
265 000	Skawina	43,0	II/IV	501 371 227	AMSnieruchomości
272 000	os. Na Stoku	45,0	I/IV	501 161 303	Północ
274 500	Obozowa	46,1	I/IV	12 260 21 50	Danax
275 000	Podęska	50,0	III/IV	12 428 52 25	Krupa
277 000	Nuszkiewiczza	40,0	I/III	12 428 52 25	Krupa
279 000	Al. Beliny-Prażmowskiego	33,9	I/X	12 260 21 50	Danax
280 000	Brozka	39,0	III/X	12 260 21 50	Danax
280 000	Zakopiańska	38,7	IX/X	12 260 21 50	Danax
280 000	Siewna	38,0	0/II	12 260 21 50	Danax
280 000	Topazowa	45,8	II	609 661 049	Nieruchomości M2
285 000	Włoska	48,0	I/IV	12 260 21 50	Danax
288 000	Bobrzyńskiego	36,2	IV/V	12 428 52 25	Krupa
289 000	Serbska	48,0	0/IV	12 260 21 50	Danax
289 000	os. Podwawelskie	40,0	IV/IV	12 428 52 25	Krupa
290 000	Skarbińskiego	37,0	IX/X	12 260 21 50	Danax
290 000	Żabiniec	44,6	0/II	12 260 21 50	Danax
290 000	Radzikowskiego	35,0	0/V	12 428 52 25	Krupa
290 000	Na Błonie	44,0	IV/IV	510 180 028	Północ
291 000	Grota Roweckiego	53,0	III/IV	510 259 399	Północ
293 000	Skawina	48,0	0/III	501 371 227	AMSnieruchomości
295 000	Gdańska	37,9	0/IV	12 260 21 50	Danax
295 000	Borkowska	38,0	II/IV	12 428 52 25	Krupa
296 000	ok. Al. 29 Listopada	39,0	IV/IX	517 436 113	AMSnieruchomości
299 000	Skawina	53,0	0/II	501 371 227	AMSnieruchomości
299 000	os. Tysiąclecia	44,0	II/IV	12 428 52 25	Krupa
299 000	Lilli Wenedy	43,0	X/XI	12 428 52 25	Krupa
299 000	Lilli Wenedy	43,0	X	609 661 049	Nieruchomości M2
299 735	Wybickiego	40,0	I/VIII	12 428 52 25	Krupa
300 000	Odrzańska	40,4	X/X	12 260 21 50	Danax
300 000	Rydla	46,0	0/III	12 430 12 77	Filary
300 000	Dobrego Pasterza	47,0	0/II	12 428 52 25	Krupa
300 000	Mogilska	51,2	0/II	12 428 52 25	Krupa
305 000	Bronowice	42,0		501 161 303	Północ
306 000	Szuwarowa	40,0	II/IV	12 260 21 50	Danax
307 000	Mazowiecka	38,0	IV/IV	516 025 591	Północ
308 000	Dobrego Pasterza	56,0	0/II	12 428 52 25	Krupa
310 000	Kułakowskiego	49,0	II/III	517 276 757	AMSnieruchomości
310 000	Odrzańska	40,0	V/XI	12 428 52 25	Krupa
310 000	Lipińskiego	52,7	III/III	509 357 704	Północ
310 000	Lwowska	37,2	IV/IV	12 422 95 18	Taraba
315 000	Kułakowskiego	49,0	II/III	12 260 21 50	Danax
315 000	Stońskiego	36,1	I/II	12 428 52 25	Krupa
315 961	Wybickiego	39,5	III/VIII	12 428 52 25	Krupa
316 000	Grzegórzecka	45,0	V/VI	517 436 113	AMSnieruchomości
319 000	Stońskiego	35,0	I	609 661 049	Nieruchomości M2
319 000	Lubomirskiego	48,0	I/III	516 025 599	Północ
320 000	Gutenberga	53,0	IV/IV	517 276 757	AMSnieruchomości
320 000	Prądnik Biały	40,0	II/IV	12 430 12 77	Filary

SPRZEDAŻ – MIESZKANIA 2-POKOJOWE

Cena (zł)	Nazwa ulicy	Pow. (m ²)	Piętro	Tel.	Nazwa biura
325 000	ok. Królewskiej	42,0	V/X	517 436 113	AMSnieruchomości
325 000	Aleksandry	53,0	III/IV	12 260 21 50	Danax
325 000	Nowowiejska	42,0	V/X	12 260 21 50	Danax
328 000	Jerzmanowskiego	56,0	III/III	12 428 52 25	Krupa
329 000	os. Oświecenia	51,5	I/IV	12 260 21 50	Danax
331 291	Wybickiego	39,0	VI/VIII	12 428 52 25	Krupa
332 000	Borkowska	51,0	I	12 430 04 04	Leach&Lang
333 592	Krowodrza	48,0		510 180 031	Północ
339 000	Ugorek	53,0	VI/VIII	12 260 21 50	Danax
339 000	Celna	58,0	II/III	12 422 95 18	Taraba
340 000	Bochenka	53,5	VIII/VIII	12 260 21 50	Danax
345 000	Francesco Nullo	41,0	0/IV	517 436 113	AMSnieruchomości
345 000	Armii Krajowej	40,3	X/XII	12 422 95 18	Taraba
348 000	Śląska	58,0	V/V	512 305 635	Północ
349 000	Wieliczka	57,0	I/I	501 371 227	AMSnieruchomości
349 000	Kuźnicy Kołtąjowskiej	55,0	0/III	517 436 113	AMSnieruchomości
349 000	Bajeczna	42,0	II	12 433 03 90	Leach&Lang
350 000	Ugorek	54,0	0/IV	517 436 113	AMSnieruchomości
350 000	Grota Roweckiego	53,0	X/XI	517 276 757	AMSnieruchomości
350 000	Praska	50,5	II/II	12 260 21 50	Danax
350 000	Węglarska	46,2	II/V	12 428 52 25	Krupa
350 000	Szuwarowa	66,0	IV	603 661 071	Nieruchomości M2
350 000	Lea	45,0	VI/X	509 357 704	Północ
350 000	Wystouchów	51,0	I/IV	510 180 031	Północ
355 000	Księcia Józefa	55,6	0/II	12 260 21 50	Danax
355 000	Francesco Nullo	48,5	IV/IV	12 260 21 50	Danax
356 352	Wybickiego	47,5	II/VIII	12 428 52 25	Krupa
357 000	Obozowa	53,1	0/II	12 428 52 25	Krupa
359 000	Narciarska	54,3	IX/X	12 260 21 50	Danax
360 000	os. Boh. Września	54,7	I/III	12 260 21 50	Danax
360 000	Klonowica	58,0	I/I	12 428 52 25	Krupa
360 000	Filarecka	39,0	III	603 661 071	Nieruchomości M2
365 000	Nuszkiewiczza	50,0	0/III	509 357 704	Północ
369 000	Wysockiej	64,0	II/X	12 260 21 50	Danax
370 000	Okulickiego	54,0	IV	517 436 113	AMSnieruchomości
375 000	Piltza	53,0	I/III	517 276 757	AMSnieruchomości
375 000	Kmieca	48,0	II/IV	12 422 95 18	Taraba
376 353	Wybickiego	47,1	V/VIII	12 428 52 25	Krupa
379 000	Ziobrowskiego	46,7	I/II	12 260 21 50	Danax
380 000	os. Europejskie	67,0	I/VI	517 276 757	AMSnieruchomości
380 000	Bobrzyńskiego	55,9	I/IV	12 260 21 50	Danax
380 000	Cegielniana	39,0	I/III	12 428 52 25	Krupa
380 000	Stańczyka	51,0	III	12 430 04 04	Leach&Lang
385 000	os. Akademickie	50,8	I/III	12 260 21 50	Danax
389 000	Bobrzyńskiego	56,0	II/V	12 260 21 50	Danax
396 000	Bieżanów	49,0	0/IV	517 276 757	AMSnieruchomości
398 000	Chmieleniec	50,0	0/X	12 428 52 25	Krupa
399 000	Ulanów	57,0	II/VI	517 436 113	AMSnieruchomości
399 000	Chmieleniec	49,8	0/IX	12 260 21 50	Danax
410 000	Do Wilgi	51,0	V/VII	12 260 21 50	Danax
413 000	Al. Słowackiego	55,0	IV	509 947 387	VZ Inwestycje
413 000	Al. Słowackiego	55,0	III	509 947 387	VZ Inwestycje

SPRZEDAŻ – MIESZKANIA 2-POKOJOWE

Cena (zł)	Nazwa ulicy	Pow. (m ²)	Piętro	Tel.	Nazwa biura
413 000	Al. Słowackiego	55,0	II	509 947 387	VZ Inwestycje
413 000	Al. Słowackiego	55,0	I	509 947 387	VZ Inwestycje
413 000	Al. Słowackiego	55,0	V	509 947 387	VZ Inwestycje
415 000	Myczkowskiego	54,5	I/III	12 428 52 25	Krupa
415 000	Kazimierz	59,7	V/V	12 422 95 18	Taraba
418 000	Zachodnia	51,0	0/VI	501 468 010	AMSnieruchomości
418 000	Zachodnia	51,0	0/V	12 260 21 50	Danax
419 000	Na Polach	53,0	I/II	12 428 52 25	Krupa
420 000	Friedleina	49,5	IV/IV	12 422 95 18	Taraba
421 635	Wybickiego	49,6	IV/VIII	12 428 52 25	Krupa
425 000	Augustynka Wichury	53,1	I/IV	12 260 21 50	Danax
432 000	Augustynka Wichury	56,3	I/IV	12 260 21 50	Danax
432 258	Wybickiego	61,8	II/VIII	12 428 52 25	Krupa
434 568	Wybickiego	62,1	I/VIII	12 428 52 25	Krupa
435 000	Kalwaryjska	58,0	II/III	12 260 21 50	Danax
439 000	ok. Wybickiego	58,0	I/VI	517 436 113	AMSnieruchomości
439 066	Wybickiego	58,6	II/VIII	12 428 52 25	Krupa
439 066	Wybickiego	58,6	III/VIII	12 428 52 25	Krupa
440 000	Sołtysa Dytmara	59,0	0/III	12 260 21 50	Danax
440 000	Miłkowskiego	67,0	IV/IV	12 428 52 25	Krupa
441 316	Wybickiego	58,9	II/VIII	12 428 52 25	Krupa
442 066	Wybickiego	59,0	I/VIII	12 428 52 25	Krupa
447 000	Studencka	45,0	I/III	12 422 95 18	Taraba
450 000	Królowej Jadwigi	53,0	I/III	501 468 010	AMSnieruchomości
450 000	Piastowska	53,0	III/III	517 436 113	AMSnieruchomości
450 000	Kotłarska	69,9	III/III	12 260 21 50	Danax
452 999	Felicjanek	45,0		510 259 399	Północ
458 000	Wrocławska	63,6	III/III	12 422 95 18	Taraba
458 280	Przemysłowa	60,3	II/VIII	12 428 52 25	Krupa
459 000	Rydłówka	68,2	IV/VI	12 260 21 50	Danax
460 000	Pl. Na Groblach	42,2	0/II	12 260 21 50	Danax
465 000	Podbrzezie	52,0	I	12 430 04 04	Leach&Lang
465 000	Kordiana	47,0	I	609 661 049	Nieruchomości M2
475 000	Kalwaryjska	64,3	I/IV	12 260 21 50	Danax
490 000	Obopólna	54,6	II/III	12 260 21 50	Danax
499 000	Łazarza	62,0	IV/IV	517 436 113	AMSnieruchomości
501 500	Krowoderska	59,0	IV	12 430 04 04	Leach&Lang
501 600	Przemysłowa	66,0	II/VIII	12 428 52 25	Krupa
520 000	Moniuszki	74,0	II/IV	12 260 21 50	Danax
520 000	Monte Cassino	54,0	I	603 661 071	Nieruchomości M2
520 000	Józefitów	53,7	II/IV	12 422 95 18	Taraba
536 000	Niezapominajek	76,0	I/III	12 260 21 50	Danax
539 000	Piastowska	47,0	II/IV	12 428 52 25	Krupa
540 000	Emaus	47,1	II/III	12 428 52 25	Krupa
540 000	Syrokomi	71,0	I/IV	12 428 52 25	Krupa
540 000	Syrokomi	71,0	I/IV	12 422 95 18	Taraba
595 000	św. Tomasza	39,0	I	12 430 04 04	Leach&Lang
650 000	Pawlikowskiego	71,0	I/IV	12 422 95 18	Taraba
720 000	Wawrzyńca	46,6	0/III	12 428 52 25	Krupa
900 000	św. Tomasza	50,0	V/VII	602 303 000	Best Invest
900 000	Szlak	63,0	VI	12 430 04 04	Leach&Lang
990 000	Bronowicka	86,0	VI/XV	12 428 52 25	Krupa

SPRZEDAŻ – MIESZKANIA 3-POKOJOWE

Cena (zł)	Nazwa ulicy	Pow. (m ²)	Piętro	Tel.	Nazwa biura
200 000	Bochnia	56,0	0	666 896 393	Archidom
244 000	Bochnia	53,0	III	666 896 393	Archidom
248 000	Bochnia	54,0	II	666 896 393	Archidom
250 000	Wadowice	62,5	III	33 823 28 16	Expert Nieruchomości
254 000	Nad Potokiem	50,0	0/X	517 276 757	AMSnieruchomości
255 000	Skawina	48,0	II/IV	501 371 227	AMSnieruchomości
279 000	Bochnia	77,0	II	666 896 393	Archidom
279 062	os. Na Wzgórzach	62,0	II/IV	501 161 303	Północ
289 055	Morcinka	65,0	I/IV	516 025 591	Północ
290 000	Bochnia	64,0	II	666 896 393	Archidom
290 000	Bochnia	80,0	0	666 896 393	Archidom
294 186	Wybickiego	39,2	V/VIII	12 428 52 25	Krupa
295 000	Spółdzielców	48,0	II/X	12 428 52 25	Krupa
299 000	Skawina	63,0	III/VI	501 371 227	AMSnieruchomości
300 000	os. Kombatantów	47,4	VIII	603 661 071	Nieruchomości M2
300 000	Pachońskiego	46,0	IX/X	500 200 767	Północ
307 000	Lilli Wenedy	50,0	0/XI	12 428 52 25	Krupa
310 000	Heleny	63,0	IV/IV	12 428 52 25	Krupa
310 000	Lipińskiego	53,0	III/III	509 357 704	Północ
315 000	Tysiąclecia	46,0	I/IV	517 436 113	AMSnieruchomości
315 000	os. Złotego Wieku	47,8	III/IV	12 260 21 50	Danax
315 000	Wybickiego	47,0	III/X	509 357 704	Północ
320 000	Gnieźnieńska	44,0	VII/X	12 260 21 50	Danax
320 000	Pachońskiego	53,0	VII/X	515 073 429	Północ
325 000	Bochnia	74,9	II	666 896 393	Archidom
327 000	Skawina	60,0	II/IV	501 371 227	AMSnieruchomości
345 000	Kapelanka	47,0	I/X	12 260 21 50	Danax
345 000	Witosa	77,0	IV/X	510 180031	Północ
350 000	Janowa Wola	53,0	0/IV	517 276 757	AMSnieruchomości
350 000	Telimeny	61,6	0/IV	12 260 21 50	Danax
354 000	os. Oświecenia	65,0	II	517 436 113	AMSnieruchomości
358 000	Witosa	62,0	I/IV	12 428 52 25	Krupa
359 000	Bojki	61,0	I/IV	12 428 52 25	Krupa
360 000	os. II Pułku Lotniczego	63,7	0/VII	12 260 21 50	Danax
360 000	Meissnera	52,0	0/X	12 428 52 25	Krupa
360 000	os. Hutnicze	61,0	II/VI	12 428 52 25	Krupa
360 000	os. Oświecenia	65,0	II/VIII	510 180 031	Północ
365 000	Stalowe	70,0	I/V	517 436 113	AMSnieruchomości
365 000	Fertnera	60,6	V/X	12 260 21 50	Danax
369 000	Strzelców	52,8	II/IV	12 260 21 50	Danax
370 000	Turniejowa	60,0	III/IV	517 276 757	AMSnieruchomości
372 000	Skawina	61,0	III/III	501 371 227	AMSnieruchomości
375 000	Filipowicza	75,0	IV/IV	12 428 52 25	Krupa
375 000	Wallenroda	69,0	VII	609 661 049	Nieruchomości M2
375 000	Kijowska	63,0	VIII/XI	515 073 429	Północ
375 300	Białoprądnicka	54,0	I/III	510 180 031	Północ
377 500	Rozrywka	78,0	VII/X	517 436 113	AMSnieruchomości
380 000	ok. Wielickiej	73,0	I/III	517 276 757	AMSnieruchomości
380 700	os. Europejskie	67,0	I/IV	517 276 757	AMSnieruchomości
381 000	Obozowa	64,0	III/IV	12 260 21 50	Danax
385 000	Nawojki	50,0	IV/VII	12 430 12 77	Filary

SPRZEDAŻ – MIESZKANIA 3-POKOJOWE

Cena (zł)	Nazwa ulicy	Pow. (m ²)	Piętro	Tel.	Nazwa biura
385 000	Nawojki	48,0	I/VII	12 428 52 25	Krupa
395 000	Mogilska	63,0	III/X	12 260 21 50	Danax
399 000	Dobrego Pasterza	57,0	I/IV	517 436 113	AMSnieruchomości
399 000	Kwartowa	67,0	I	517 436 113	AMSnieruchomości
399 000	Kwartowa	67,0	I/IV	12 260 21 50	Danax
399 000	Wrocławska	54,0	IV/IV	12 428 52 25	Krupa
400 000	Podłęska	63,0	III/VI	517 276 757	AMSnieruchomości
403 200	Bobrzyńskiego	64,0	III/IV	509 357 704	Północ
405 000	Konecznego	53,0	III/IV	12 260 21 50	Danax
410 000	Pod Stokiem	66,0	III/III	509 377 778	AMSnieruchomości
410 000	Turniejowa	63,0	IV/IV	12 260 21 50	Danax
410 000	Bartła	59,0	0/IV	12 428 52 25	Krupa
415 000	Kordiana	70,0	III	517 276 757	AMSnieruchomości
415 000	Reduta	62,0	0/III	12 428 52 25	Krupa
419 000	Kordiana	98,0	IV/IV	517 276 757	AMSnieruchomości
420 000	Miłkowskiego	74,0	II/IV	517 276 757	AMSnieruchomości
420 000	Turniejowa	63,0	II/IV	12 260 21 50	Danax
429 000	ok. Lipskiej	64,0	I/III	517 276 757	AMSnieruchomości
430 000	Grota Roweckiego	70,0	XI/XI	517 276 757	AMSnieruchomości
430 000	os. II Pułku Lotniczego	65,0	III/VIII	517 436 113	AMSnieruchomości
430 000	Soroki	63,8	0/I	12 260 21 50	Danax
430 000	Mogilska	63,0	VI/XI	12 428 52 25	Krupa
435 000	ok. pl. Boh. Getta	99,0	II/IV	517 276 757	AMSnieruchomości
438 000	Dobrego Pasterza	77,0	0/II	12 428 52 25	Krupa
439 000	Woła Duchacka	70,0	I/III	517 276 757	AMSnieruchomości
440 000	Pilotów	55,9	I/II	12 260 21 50	Danax
440 000	Pilotów	58,6	I/II	12 428 52 25	Krupa
444 000	Siewna	68,3	I/I	12 260 21 50	Danax
444 000	Siewna	67,6	I	603 661 071	Nieruchomości M2
448 000	Mieczykowa	90,0	I/I	517 276 757	AMSnieruchomości
448 000	Mieczykowa	89,0	I/I	12 260 21 50	Danax
449 000	os. Oświecenia	58,0	I/IV	12 260 21 50	Danax
450 000	Mogilska	67,0	III/IV	517 436 113	AMSnieruchomości
450 000	Szuwarowa	62,1	0/III	12 260 21 50	Danax
450 000	os. Mozarta	77,0	III	12 430 04 04	Leach&Lang
450 000	os. Oświecenia	62,5	I/IX	515 073 430	Północ
450 000	Mogilska	67,0	III/IV	12 422 95 18	Taraba
457 500	Fredry	61,0	II/III	12 260 21 50	Danax
460 000	os. Europejskie	65,0	III/III	517 276 757	AMSnieruchomości
460 000	Ojcowska	57,0	II/II	12 260 21 50	Danax
460 000	Bobrzyńskiego	65,0	III/III	12 260 21 50	Danax
460 000	Lea	54,0	I/IV	12 428 52 25	Krupa
460 000	Bobrzyńskiego	65,1	III/III	12 428 52 25	Krupa
460 000	Piłtza	58,4	IV	609 661 049	Nieruchomości M2
467 000	Białopрудnicka	70,0	III/IV	501 468 010	AMSnieruchomości
469 000	Halszki	81,0	III/IV	517 276 757	AMSnieruchomości
469 000	Borkowska	65,0	I/III	501 468 010	AMSnieruchomości
469 000	Obozowa	76,3	III/IV	12 260 21 50	Danax
470 000	Śliczna	67,4	V	603 661 071	Nieruchomości M2
477 000	ok. Kobierzyńskiej	86,0	III/III	517 276 757	AMSnieruchomości
480 000	Nuszkiewiczza	65,3	III/IV	12 260 21 50	Danax

SPRZEDAŻ – MIESZKANIA 3-POKOJOWE

Cena (zł)	Nazwa ulicy	Pow. (m ²)	Piętro	Tel.	Nazwa biura
480 000	Szafrana	70,0	III/IV	12 260 21 50	Danax
480 000	Solskiego	64,0	IV	603 661 071	Nieruchomości M2
480 000	Meiera	79,0	II/II	510 180 034	Północ
485 000	Turniejowa	68,0	IV/VI	12 260 21 50	Danax
485 000	Reja	65,7	0/III	12 260 21 50	Danax
495 000	Lubostroń	65,0	0/III	509 357 704	Północ
510 000	Salwator	61,0	II/III	501 468 010	AMSnieruchomości
510 000	Salwator	61,0	I/III	501 468 010	AMSnieruchomości
510 000	Kobierzyńska	69,0	I/II	517 276 757	AMSnieruchomości
515 000	ok. Wybickiego	73,0	I/VI	517 436 113	AMSnieruchomości
520 000	Chocimska	59,2	II/III	12 428 52 25	Krupa
520 000	Królowej Jadwigi	64,0	0/II	509 357 704	Północ
523 000	Salwator	70,8	VI/VI	12 422 95 18	Taraba
530 000	Kurniki	83,0	II	609 661 049	Nieruchomości M2
546 227	Wybickiego	72,8	VI/VIII	12 428 52 25	Krupa
547 502	Wybickiego	73,0	V/VIII	12 428 52 25	Krupa
549 677	Wybickiego	73,3	III/VIII	12 428 52 25	Krupa
550 000	Salwator	71,0	II/III	12 422 95 18	Taraba
550 427	Wybickiego	73,4	II/VIII	12 428 52 25	Krupa
555 000	Żólkiewskiego	64,0	I/II	517 436 113	AMSnieruchomości
555 000	Kapelanka	68,0	0/III	517 276 757	AMSnieruchomości
555 000	Siemiradzkiego	84,0	IV/IV	12 260 21 50	Danax
560 000	ok. Saskiej	75,0	II/II	517 276 757	AMSnieruchomości
560 000	Salwator	61,0	III/III	501 468 010	AMSnieruchomości
560 000	Płaszowska	75,0	II/II	12 260 21 50	Danax
561 675	Wybickiego	74,9	III/VIII	12 428 52 25	Krupa
570 000	Kalwaryjska	76,0	II/III	517 276 757	AMSnieruchomości
570 000	Kalwaryjska	75,0	II/II	12 428 52 25	Krupa
570 000	Mieszczarska	70,2	II/V	509 357 704	Północ
580 000	Dietla	90,0	II/II	12 260 21 50	Danax
590 000	Salwatorska	74,0	II/II	602 303 000	Best Invest
595 000	os. II Pułku Lotniczego	86,0	III/IV	12 428 52 25	Krupa
598 805	Wybickiego	74,9	I/VIII	12 428 52 25	Krupa
599 000	Balicka	70,0	0	603 661 071	Nieruchomości M2
600 000	Kuźnicy Kołtątajowskiej	92,0	III/IV	510 180 034	Północ
600 805	Wybickiego	75,1	II/VIII	12 428 52 25	Krupa
605 000	Loretańska	69,1	III/III	12 422 95 18	Taraba
610 000	Grzegórzecka	84,0	II/III	517 436 113	AMSnieruchomości
623 000	św. Benedykta	83,0	I/II	12 260 21 50	Danax
630 000	Królowej Jadwigi	75,0	II/II	517 436 113	AMSnieruchomości
630 000	Kolberga	75,0	IV/IV	12 260 21 50	Danax
630 000	Borsucza	69,0	I/II	12 428 52 25	Krupa
662 000	Lubostroń	77,0	V/V	12 428 52 25	Krupa
665 000	Al. Słowackiego	70,0	III/V	12 428 52 25	Krupa
670 000	Lea	82,0	III/IV	517 436 113	AMSnieruchomości
675 000	Raciborska	75,0	I	609 661 063	Nieruchomości M2
675 000	Al. Słowackiego	90,0	V	509 947 387	VZ Inwestycje
690 000	Wrocławska	101,5	II/II	12 260 21 50	Danax
690 000	Lenartowicza	77,4	III/IV	12 260 21 50	Danax
695 000	ok. Rakowickiej	100,0	II/II	517 436 113	AMSnieruchomości
699 000	Mazowiecka	90,0	III/III	12 260 21 50	Danax
700 000	Retoryka	88,0	III	517 436 113	AMSnieruchomości

SPRZEDAŻ – MIESZKANIA 3-POKOJOWE

Cena (zł)	Nazwa ulicy	Pow. (m ²)	Piętro	Tel.	Nazwa biura
715 500	Głowackiego	89,7	I/IV	12 422 95 18	Taraba
725 000	Długa	79,5	IV/V	12 428 52 25	Krupa
749 000	Szlak	75,0	III	12 430 04 04	Leach&Lang
780 000	Biała	101,0	II	609 661 049	Nieruchomości M2
825 000	Gertrudy	75,0	0/IV	12 260 21 50	Danax
890 000	Lwowska	109,0	I/III	12 260 21 50	Danax
936 000	Siemiradzkiego	104,4	II/II	12 260 21 50	Danax
990 000	Wola Justowska	91,0	I/II	509 377 778	AMSnieruchomości
1 050 000	św. Tomasza	67,0	III/VII	602 303 000	Best Invest
1 050 000	św. Sebastiana	97,5	III/III	12 260 21 50	Danax
1 080 000	Morełowa	87,0	I/II	12 428 52 25	Krupa
1 200 000	Ludwinowska	104,3	0/V	12 260 21 50	Danax
1 450 000	św. Tomasza	75,0	VI/VII	602 303 000	Best Invest

SPRZEDAŻ – MIESZKANIA 4-POKOJOWE I WIĘKSZE

Cena	Nazwa ulicy	Pow. (m ²)	Piętro	Tel.	Nazwa biura
279 000	Bochnia	77,0	II	666 896 393	Archidom
290 000	Bochnia	80,0	0	666 896 393	Archidom
325 000	Bochnia	74,3	I	666 896 393	Archidom
354 790	Dobrego Pasterza	70,0	XI/XI	512 305 635	Północ
369 000	Złotego Wieku	57,0		517 436 113	AMSnieruchomości
410 000	Złotego Wieku	59,0	III	517 436 113	AMSnieruchomości
415 000	Ulanów	87,0	II/II	517 436 113	AMSnieruchomości
425 000	Lipska	80,0	II/IV	501 468 010	AMSnieruchomości
430 000	Słomczyńskiego	70,0	III/III	12 428 52 25	Krupa
430 000	os. Dywizjonu 303	84,4	0	609 661 049	Nieruchomości M2
495 000	Stoneckiego	82,5	III/IV	12 428 52 25	Krupa
510 990	Wybickiego	74,0	VI/VIII	12 428 52 25	Krupa
519 000	Lubostroń	70,0	III/III	12 428 52 25	Krupa
525 000	Turniejowa	134,0	I	517 276 757	AMSnieruchomości
530 000	Mieszcząrska	67,0	I/V	509 357 704	Północ
530 000	Prądnik Czerwony	81,6	I/IV	12 422 95 18	Taraba
550 000	Kuźnicy Kołtająwskiej	103,6	0/IV	12 260 21 50	Danax
580 000	Zakrzowiecka	68,5	II/III	12 428 52 25	Krupa
599 000	Radzikowskiego	92,5	III/IV	12 260 21 50	Danax
600 000	Radzikowskiego	92,5	III/IV	12 428 52 25	Krupa
640 000	Pszczelna	100,0	III/IV	509 357 704	Północ
650 000	Żabiniec	112,0	I/III	12 260 21 50	Danax
680 000	Raciborska	98,0	II	609 661 049	Nieruchomości M2
699 000	Reja	100,3	IV/IV	12 260 21 50	Danax
699 000	Al. Kijowska	103,0	XI	603 661 071	Nieruchomości M2
725 000	os. Mozarta	88,0	IV/VI	12 428 52 25	Krupa
745 625	Wybickiego	74,6	VIII/VIII	12 428 52 25	Krupa
750 000	os. Oficerskie	140,0	II/II	517 436 113	AMSnieruchomości
750 000	os. Oficerskie	99,0	II/III	12 422 95 18	Taraba
760 000	Al. Krasińskiego	106,8	II/IV	12 260 21 50	Danax
765 000	Radzikowskiego	115,0	III/IV	517 436 113	AMSnieruchomości
765 000	Podkowińskiego	107,2	IV/IV	12 428 52 25	Krupa
850 000	Za Skłonem	100,0	I/I	517 436 113	AMSnieruchomości
850 000	Głowackiego	70,0	IV/VI	12 428 52 25	Krupa
888 000	Ludwinowska	125,8	0/V	12 260 21 50	Danax

SPRZEDAŻ – MIESZKANIA 4-POKOJOWE I WIĘKSZE

Cena	Nazwa ulicy	Pow. (m ²)	Piętro	Tel.	Nazwa biura
1 049 000	Zakątek	134,5	III/IV	12 260 21 50	Danax
1 058 230	Karmelicka	98,9	V	603 661 071	Nieruchomości M2
1 075 680	Kasztelańska	89,3	II	603 661 071	Nieruchomości M2
1 080 000	Staffa	120,1	IV/IV	12 260 21 50	Danax
1 099 000	ok. Królewskiej	101,0	II/III	517 276 757	AMSnieruchomości
1 400 000	Floriańska	220,0	III	12 430 04 04	Leach&Lang
1 600 000	rej. ul. Biskupiej	176,0	III/IV	12 422 95 18	Taraba
1 650 000	św. Tomasza	101,0	IV/VII	602 303 000	Best Invest
2 000 000	pl. Wolnica	130,0	I/III	12 260 21 50	Danax
2 150 000	św. Tomasza	124,5	IV/VII	602 303 000	Best Invest
2 280 000	Bogusławskiego	154,0	III/III	12 260 21 50	Danax
2 465 000	Kazimierz	170,0	V/V	517 276 757	AMSnieruchomości

SPRZEDAŻ – DOMY

Cena (zł)	Miejscowość Nazwa ulicy	Pow. (m ²)	Stan	Pow. działki (a)	Tel.	Nazwa biura
95 000	Łąpczyca	90,0	do remontu	10,0	666 896 393	Archidom
95 000	Łączany	70,0	do remontu	4,79	33 823 28 16	Expert Nieruchomości
112 000	Wiśnicz	116,0	do wykończ.	6,0	666 896 393	Archidom
120 000	Pcim	100,0	do remontu	10,0	12 260 21 50	Danax
125 000	ok. Krzeszowic, Siedlec	35,0	do remontu	7,0	12 422 95 18	Taraba
174 000	Dąbrowica	99,0	do remontu	17,0	666 896 393	Archidom
180 000	Dąbrowica	80,0	do remontu	26,0	666 896 393	Archidom
240 000	ok. Kalwarii Zebrzydowskiej	100,0	drewniany	42,0	12 422 95 18	Taraba
249 000	Staniławice	122,0	sur. otw.	8,0	666 896 393	Archidom
262 000	Lipnica Górna	180,0	do zamiesz.	167,0	666 896 393	Archidom
270 000	Krzywaczka	121,0	sur. zamk.	3,5	501 371 227	AMSnieruchomości
270 000	gm. Liszki, Kaszów	100,0	do remontu	16,0	12 422 95 18	Taraba
270 000	Rybna	120,0	do remontu	12,0	12 422 95 18	Taraba
279 000	Nowy Wiśnicz	136,0	sur. zamk.	22,0	666 896 393	Archidom
280 000	Tenczynek	140,0	do wykończ.	19,0	12 422 95 18	Taraba
286 000	Kłaj	140,0	sur. otw.	13,0	666 896 393	Archidom
288 000	Cerekiew	180,0	do zamiesz.	58,0	666 896 393	Archidom
289 000	Łąpczyca	150,0	do zamiesz.	6,0	666 896 393	Archidom
290 000	Staniątka	188,0	sur. otw.	9,0	516 025 595	Północ
290 000	gm. Jerzmanowice, Łazy	65,0	wykończ.	5,9	12 422 95 18	Taraba
299 000	Gołcza	160,0	do zamiesz.	10,5	510 180 034	Północ
300 000	Brzezinka	90,0	do remontu	100,0	33 823 28 16	Expert Nieruchomości
320 000	Rybna	178,0	sur. otw.	30,0	12 422 95 18	Taraba
330 000	Krzywaczka	209,0	sur. otw.	19,6	501 371 227	AMSnieruchomości
330 000	Bochnia	120,0	do wejścia	3,0	531 761 181	Nieruchomości M2
340 000	Michałowice	140,0	sur. zamk.	8,0	12 260 21 50	Danax
340 000	Sieborowice	160,0	sur. zamk.	6,0	12 260 21 50	Danax
350 000	Niepołomice	170,0	sur. zamk.	8,0	12 260 21 50	Danax
350 000	Kosocice	103,0	sur. otw.	6,0	12 260 21 50	Danax
360 000	Tymowa	75,0	do zamiesz.	18,0	602 303 000	Best Invest
360 000	Wielka Wieś	123,0	sur. zamk.	7,7	603 661 071	Nieruchomości M2
360 000	Wola Więclawska	160,0	sur. zamk.		510 180 034	Północ

SPRZEDAŻ – DOMY

Cena (zł)	Miejscowość Nazwa ulicy	Pow. (m ²)	Stan	Pow. działki (a)	Tel.	Nazwa biura
365 000	ok. Słomnik, Czaple	100,0	wykończ.	14,7	12 422 95 18	Taraba
370 000	Bęczarka	120,0	sur. zamk.	20,0	501 371 227	AMSnieruchomości
375 000	Bochnia	180,0	dewelop.	9,0	666 896 393	Archidom
375 000	Sidzina	80,0	po rem.	4,0	12 430 12 77	Filary
380 000	ok. Czernichowa	130,0	sur. zamk.	12,0	517 436 113	AMSnieruchomości
380 000	Rzezawa	180,0	super	6,0	666 896 393	Archidom
380 000	Wołowice	229,0	sur. zamk.	7,0	12 260 21 50	Danax
380 000	Przegonia Narodowa	130,0	sur. zamk.	12,0	12 260 21 50	Danax
380 000	Rzeszotary	168,0	sur. otw.	10,8	12 260 21 50	Danax
399 000	Przytkowice	110,0	dewelop.	9,0	501 371 227	AMSnieruchomości
400 000	Krzysztoforzyce	147,0	sur. zamk.	5,0	12 260 21 50	Danax
420 000	Balice	150,0	dewelop.	6,0	501 371 227	AMSnieruchomości
420 000	Nieszkowice M.	160,0	do zamiesz.	14,0	666 896 393	Archidom
430 000	Skawina	230,0	do remontu	9,0	501 371 227	AMSnieruchomości
430 000	Przegonia Duchowna	102,0	dewelop.	6,4	12 260 21 50	Danax
430 000	Więckowice	156,6	sur. zamk.	6,0	12 260 21 50	Danax
437 000	ok. Skawiny	100,0	wykończ.	9,0	501 371 227	AMSnieruchomości
440 000	ul. Klasztorna	151,0	wykończ.	4,6	12 260 21 50	Danax
440 000	Rybna	102,0	dewelop.	7,2	12 260 21 50	Danax
450 000	Skawina	280,0	do wykończ.	6,8	501 371 227	AMSnieruchomości
450 000	Kurdwanów	220,0	sur. otw.	4,7	12 260 21 50	Danax
450 000	Czułówek	102,0	dewelop.	7,2	12 260 21 50	Danax
450 000	Ryczów	192,0	do wykończ.	7,0	33 823 28 16	Expert Nieruchomości
450 000	Świnczów	130,0	po remoncie	13,4	12 422 95 18	Taraba
455 000	Bochnia	160,0	do wejścia	7,0	531 761 181	Nieruchomości M2
455 000	Wieliczka	139,0	sur. zamk.	7,0	609 661 063	Nieruchomości M2
460 000	Koźmice Wielkie	113,0	wykończ.	10,0	12 260 21 50	Danax
469 000	Mogilany	180,0	sur. zamk.	4,0	510 180 031	Północ
470 000	gm. Biskupice, Sułów	165,0	dewelop.	10,4	12 260 21 50	Danax
488 000	Michałowice	180,0	dewelop.	4,6	515 073 429	Północ
490 000	Zawada	150,0	wys. stand.	10,0	666 896 393	Archidom
490 000	gm. Krzeszowice, Sanka	176,8	dewelop.	9,7	12 422 95 18	Taraba
495 000	Bieżanów	63,0	wykończ.	1,0	12 260 21 50	Danax
497 000	Wielka Wieś	148,0	dewelop.	2,8	12 260 21 50	Danax
499 000	Nowy Wiśnicz	120,0	wys. stand.	56,0	666 896 393	Archidom
499 000	gm. Biskupice, Trąbki	168,0	dewelop.	10,0	12 260 21 50	Danax
500 000	Czułówek	182,0	dewelop.	6,7	12 260 21 50	Danax
500 000	ok. Paszkówki	230,0	po remoncie	93,0	12 422 95 18	Taraba
518 000	Ispinia	219,0	wys. stand.	13,0	666 896 393	Archidom
530 000	Wróblowice	250,0	wykończ.	6,0	12 260 21 50	Danax
530 000	Lanckorona	204,0	wykończ.	18,5	12 260 21 50	Danax
535 000	Bochnia	147,0	dewelop.	6,2	666 896 393	Archidom
546 000	Bębło	229,0	do wykończ.	7,8	515 073 430	Północ
550 000	Karniowice	200,0	dewelop.	6,0	501 468 010	AMSnieruchomości
550 000	Skawina	220,0	wykończ.	6,5	501 371 227	AMSnieruchomości
550 000	Brzegi	139,0	dewelop.	8,0	517 276 757	AMSnieruchomości
550 000	Książniczki	173,0	dewelop.	8,5	517 276 757	AMSnieruchomości
550 000	Bochnia	180,0	do zamiesz.	6,0	666 896 393	Archidom
550 000	Wielka Wieś	130,0	sur. zamk.	4,0	609 661 063	Nieruchomości M2
555 000	Myslenice	343,6	sur. otw.	8,0	501 160 677	Północ

SPRZEDAŻ – DOMY

Cena (zł)	Miejscowość Nazwa ulicy	Pow. (m ²)	Stan	Pow. działki (a)	Tel.	Nazwa biura
560 000	Węgrzce Wielkie	172,0	dewelop.	9,0	12 260 21 50	Danax
560 000	Krzeszowice	244,0	po remoncie	20,7	12 422 95 18	Taraba
580 000	gm. Wieliczka, Kokotów	112,0	wykończ.	10,8	12 260 21 50	Danax
580 000	Januszowice	180,0	dewelop.	9,9	12 260 21 50	Danax
580 000	Zielonki	173,0	do wykończ.	4,0	501 161 303	Północ
580 000	Zielonki	213,0	do wykończ.	3,3	509 357 704	Północ
585 000	Karniowice	210,0	dewelop.	6,0	12 260 21 50	Danax
590 000	Rybna	220,0	wykończ.	19,0	12 260 21 50	Danax
590 000	Brzegi	250,0	wykończ.	9,0	12 260 21 50	Danax
600 000	Bochnia	220,0	do wejścia	5,0	531 761 181	Nieruchomości M2
610 000	gm. Liszki, Kryspinów	124,0	dewelop.	5,5	12 260 21 50	Danax
619 000	Swoszowice	170,0	dewelop.	3,8	12 260 21 50	Danax
619 000	Lednica Górna	155,0	do zamiesz.	7,0	509 357 704	Północ
620 000	Tomaszowice	149,0	dewelop.	8,0	12 260 21 50	Danax
630 000	Swoszowice	150,0	wykończ.	8,8	12 260 21 50	Danax
630 000	gm. Wieliczka, Węgrzce Wielkie	143,0	wykończ.	12,0	12 260 21 50	Danax
630 000	Skawina	162,0	wykończ.	10,6	501 160 677	Północ
635 000	Swoszowice	134,0	dewelop.	7,8	501 468 010	AMSnieruchomości
650 000	Włoszów	181,6	do wykończ.	14,0	515 073 430	Północ
660 000	Gaj	183,0	dewelop.	9,2	12 260 21 50	Danax
660 000	Olsza	125,0	do odśw.	2,5	12 430 12 77	Filary
660 000	Tomaszowice	130,0	dewelop.	8,0	12 422 95 18	Taraba
680 000	Rząska	216,0	dewelop.	5,5	501 468 010	AMSnieruchomości
680 000	gm. Wieliczka, Śledziejowice	167,0	wykończ.	7,9	12 260 21 50	Danax
680 000	gm. Zabierzów, Rząska	216,0	dewelop.	5,6	12 260 21 50	Danax
689 000	gm. Wieliczka, Węgrzce Wielkie	140,0	wykończ.	4,4	12 260 21 50	Danax
690 000	Wiśnicz	366,0	rezydencja	68,0	666 896 393	Archidom
699 000	Dąbrowa Szlachecka	250,0	dewelop.	12,0	501 371 227	AMSnieruchomości
699 000	Januszowice	132,0	wykończ.	12,8	12 260 21 50	Danax
720 000	Mistrzejowice	200,0	wykończ.	3,0	12 260 21 50	Danax
739 000	Michałowice	190,0	wykończ.	15,0	517 276 757	AMSnieruchomości
749 000	ul. Tyniecka	147,1	dewelop.	1,9	602 303 000	Best Invest
750 000	Kliny	206,0	sur. otw.	2,5	12 260 21 50	Danax
750 000	Michałowice	157,0	wykończ.	27,0	12 260 21 50	Danax
760 000	Libertów	130,0	wykończ.	23,0	501 468 010	AMSnieruchomości
769 000	ul. Tyniecka	146,6	dewelop.	4,3	602 303 000	Best Invest
769 000	ul. Tyniecka	146,6	dewelop.	2,7	602 303 000	Best Invest
770 000	Głogoców	150,0	wykończ.	11,7	501 371 227	AMSnieruchomości
770 000	Skawina	180,0	wykończ.	8,0	501 371 227	AMSnieruchomości
780 000	Wola Justowska	110,0	do zamiesz.	1,5	515 073 430	Północ
790 000	Zabierzów	262,0	wykończ.	2,1	12 260 21 50	Danax
790 000	ul. Miodońskiego	210,0	wykończ.	4,8	12 260 21 50	Danax
790 000	Brzoskwinia	170,0	wykończ.	11,0	12 260 21 50	Danax
795 000	gm. Liszki, Kryspinów	204,0	dewelop.	7,0	12 260 21 50	Danax
799 000	Kliny	200,0	wykończ.	4,5	501 276 757	AMSnieruchomości
799 000	ul. Judyńca	210,0	wykończ.	4,0	12 260 21 50	Danax
799 000	gm. Zielonki, Bibice	178,0	wykończ.	4,6	12 260 21 50	Danax

SPRZEDAŻ – DOMY

Cena (zł)	Miejscowość Nazwa ulicy	Pow. (m ²)	Stan	Pow. działki (a)	Tel.	Nazwa biura
799 000	ul. Myslenicka	250,0	wykończ.	7,0	12 260 21 50	Danax
800 000	ul. Bieżanowska	150,0	wykończ.	4,1	12 260 21 50	Danax
830 000	Skawina	250,0	wykończ.	13,0	501 468 010	AMSnieruchomości
849 000	Azory	230,0	wykończ.	2,2	12 260 21 50	Danax
850 000	Zabierzów	188,0	dewelop.	7,0	501 468 010	AMSnieruchomości
850 000	Wieliczka	250,0	wykończ.	5,0	12 260 21 50	Danax
850 000	ul. Kukiela	216,0	wykończ.	2,3	12 260 21 50	Danax
866 500	Skotniki	149,0	dewelop.	4,0	12 260 21 50	Danax
880 000	Kobylany	187,0	dewelop.	8,0	12 260 21 50	Danax
880 000	rej. ul. Królowej Jadwigi	160,0	do remontu	4,2	12 422 95 18	Taraba
890 000	rej. ul. Chełmońskiego	185,0	wykończ.	2,4	12 260 21 50	Danax
890 000	ul. Felińskiego	180,0	wykończ.	1,7	12 260 21 50	Danax
890 000	gm. Mogilany, Libertów	200,0	wykończ.	8,0	12 260 21 50	Danax
890 000	Bolechowice	150,0	wykończ.	9,0	12 260 21 50	Danax
890 000	ul. Braci Kiemliczów	175,0	wykończ.	4,9	12 260 21 50	Danax
890 000	Rzęska	167,0	do odśw.	14,0	12 422 95 18	Taraba
895 000	gm. Zielonki, Brzozówka	240,0	wykończ.	56,0	12 260 21 50	Danax
899 000	ok. Skawiny	270,0	do części wykończ.	50,0	501 468 010	AMSnieruchomości
900 000	Głogoczów	140,0	wykończ.	13,0	501 371 227	AMSnieruchomości
910 000	Głogoczów	190,0	wykończ.	8,0	501 468 010	AMSnieruchomości
919 000	ul. Bieżanowska	150,0	wykończ.	8,3	12 260 21 50	Danax
950 000	Bibice	220,0	wykończ.	8,0	12 260 21 50	Danax
960 000	Skawina	170,0	wykończ.	7,0	501 371 227	AMSnieruchomości
990 000	rej. ul. Chełmońskiego	175,0	wykończ.	2,5	12 260 21 50	Danax
990 000	ul. Petrażyckiego	180,0	dewelop.	9,0	12 260 21 50	Danax
990 000	Łazy	230,0	do zamiesz.	14,8	509 357 704	Północ
995 000	ul. Pod Strzechą	215,0	dewelop.	3,0	609 661 063	Nieruchomości M2
1 000 000	Bronowice	200,0	dewelop.	3,7	603 661 071	Nieruchomości M2
1 050 000	Skawina	200,0	wykończ.	9,0	501 468 010	AMSnieruchomości
1 080 000	ul. Braterstwa Broni	196,0	wykończ.	6,0	12 260 21 50	Danax
1 100 000	Brzezie	128,0	do zamiesz.	12,0	516 025 599	Północ
1 150 000	Świątyni Górne	193,0	wykończ.	14,3	12 260 21 50	Danax
1 150 000	Rzęska	210,0	wykończ.	4,9	12 260 21 50	Danax
1 190 000	Mników	260,0	wykończ.	35,0	501 468 010	AMSnieruchomości
1 200 000	ul. Maławskiego	200,0	wykończ.	3,4	12 260 21 50	Danax
1 200 000	ul. Narzymskiego	160,0	wykończ.	5,0	12 260 21 50	Danax
1 250 000	Prądnik Biały	268,0	wykończ.	2,7	517 436 113	AMSnieruchomości
1 250 000	ul. Płaszowska	379,0	wykończ.	5,4	12 260 21 50	Danax
1 250 000	ul. Kuźnicy Kołątajowskiej	267,0	wykończ.	2,7	12 260 21 50	Danax
1 300 000	Bronowice	280,0	po remoncie	4,3	12 422 95 18	Taraba
1 310 000	Wrząsowice	285,0	wykończ.	33,0	501 468 010	AMSnieruchomości
1 350 000	ok. ul. Łokietka	200,0	wykończ.	18,0	501 468 010	AMSnieruchomości
1 350 000	Gaj	220,0	wykończ.	33,0	501 468 010	AMSnieruchomości
1 350 000	Kliny	330,0	wykończ.	3,4	12 260 21 50	Danax
1 370 000	Libertów	256,0	wykończ.	10,0	501 468 010	AMSnieruchomości
1 390 000	Bibice	237,0	wykończ.	15,6	12 260 21 50	Danax
1 390 000	Kostrze	320,0	do wykończ.	10,0	509 357 704	Północ

SPRZEDAŻ – DOMY

Cena (zł)	Miejscowość Nazwa ulicy	Pow. (m ²)	Stan	Pow. działki (a)	Tel.	Nazwa biura
1 500 000	Włosarń	260,0	dewelop.	23,0	501 468 010	AMSnieruchomości
1 540 000	Siepraw	395,0	wykończ.	94,0	12 260 21 50	Danax
1 580 000	Wola Justowska	120,0	do remontu	7,0	603 661 071	Nieruchomości M2
1 590 000	ul. Dobrego Pasterza	400,0	wykończ.	4,2	517 435 113	AMSnieruchomości
1 600 000	Skotniki	290,0	wykończ.	20,0	509 377 778	AMSnieruchomości
1 600 000	Brzezie	250,0	wykończ.	8,0	509 377 778	AMSnieruchomości
1 600 000	ul. Zawieyskiego	338,0	wykończ.	6,2	12 260 21 50	Danax
1 600 000	rej. ul. Kasztanowej	400,0	do remontu	7,2	12 422 95 18	Taraba
1 700 000	Swoszowice	500,0	wykończ.	30,0	501 468 010	AMSnieruchomości
1 730 000	Opatkowice	300,0	wykończ.	16,0	501 468 010	AMSnieruchomości
1 780 000	Jerzmanowice	431,0	do zamiesz.	40,0	509 357 704	Północ
1 950 000	ul. Na Polach	250,0	wykończ.	7,2	12 260 21 50	Danax
2 100 000	Bronowice Małe	480,0	wykończ.	9,0	501 468 010	AMSnieruchomości
2 390 000	ul. Bronowicka	150,0	do zamiesz.	11,2	510 259 399	Północ
2 600 000	ul. Pilotów	593,7	do wykończ.	4,7	501 160 677	Północ
2 800 000	Krosno	852,0	do odśw.	13,0	602 303 000	Best Invest

SPRZEDAŻ – DZIAŁKI

Cena	Miejscowość Nazwa ulicy	Rodzaj	Pow. (a)	Tel.	Nazwa biura
13 000	Barwałd Średni	rolna	6,9	33 823 28 16	Expert Nieruchomości
29 000	Drwinia	bud.	24,0	666 896 393	Archidom
30 000	Bachowice	rolna	200,0	33 823 28 16	Expert Nieruchomości
35 000	Barwałd Dolny	bud.	20,0	33 823 28 16	Expert Nieruchomości
37 500	Wadowice-Zaskawie	bud.	6,3	33 823 28 16	Expert Nieruchomości
41 000	Zbydnów	bud.	14,0	666 896 393	Archidom
46 000	Baczków	bud.	8,3	666 896 393	Archidom
46 200	Babica	bud.	11,0	33 823 28 16	Expert Nieruchomości
49 000	Brzeźnica	bud.-rol.	42,0	666 896 393	Archidom
49 000	Nieszkowice Małe	bud.	10,0	666 896 393	Archidom
49 000	Trzciana	bud.	14,0	666 896 393	Archidom
50 000	Roków	rolna	50,0	33 823 28 16	Expert Nieruchomości
58 000	Nieszkowice Małe	bud.-rol.	22,0	666 896 393	Archidom
60 000	Półwieś	bud.-rol.	24,5	33 823 28 16	Expert Nieruchomości
60 000	Mirów	bud.-rol.	20,0	33 823 28 16	Expert Nieruchomości
65 000	Klecza Górna	bud.	15,0	33 823 28 16	Expert Nieruchomości
66 000	Siedlec	bud.	9,0	666 896 393	Archidom
66 600	Wadowice	rolna	37,0	33 823 28 16	Expert Nieruchomości
68 000	ok. Słomnik, Smroków	bud.	13,0	12 422 95 18	Taraba
70 000	pow. Pińczowski, Złota	bud.-rol.	73,0	500 200 767	Północ
80 000	Pogwizdów	bud.-rol.	141,0	666 896 393	Archidom
90 000	Paszkówka	bud.	20,0	501 371 227	AMSnieruchomości
90 000	Bochnia	bud.	6,0	666 896 393	Archidom
90 000	Przybradz	bud.	40,0	33 823 28 16	Expert Nieruchomości
90 000	Wadowice	bud.	10,0	33 823 28 16	Expert Nieruchomości

SPRZEDAŻ – DZIAŁKI

Cena	Miejscowość Nazwa ulicy	Rodzaj	Pow. (a)	Tel.	Nazwa biura
95 000	Bochnia	bud.	9,0	666 896 393	Archidom
99 900	Ochojno	bud.	9,5	510 259 399	Północ
100 000	Marcyporęba	bud.	24,3	12 422 95 18	Taraba
105 000	Głogoczków	bud.	9,00	501 371 227	AMSnieruchomości
109 000	ul. Węgrzynowicka	bud.	9,3	501 604 254	Grunt
110 000	Pogwizdów	bud.-rol.	29,0	666 896 393	Archidom
110 000	Wadowice-Zaskawie	bud.-rol.	22,0	33 823 28 16	Expert Nieruchomości
110 000	Wadowice-Zaskawie	bud.-rol.	50,0	33 823 28 16	Expert Nieruchomości
110 000	Damienice	bud.	12,0	531 761 181	Nieruchomości M2
115 000	Brzeźnica	bud.	23,0	666 896 393	Archidom
115 000	Chocznią	bud.	8,5	33 823 28 16	Expert Nieruchomości
115 000	Branice	bud.	11,7	12 422 95 18	Taraba
119 000	Sanka	bud.	9,6	12 422 95 18	Taraba
120 000	Radziszów	bud.	10,0	501 371 227	AMSnieruchomości
120 000	Wysiółek Luborzycki	bud.	11,0	509 357 704	Północ
120 000	Włosań	bud.	10,2	12 422 95 18	Taraba
120 000	gm. Jerzmanowice, Gotkowice	bud.	10,0	12 422 95 18	Taraba
122 000	Zabierzów	bud.	7,8	510 180 034	Północ
125 000	Włosań	bud.	9,0	12 430 12 77	Filary
125 000	Aleksandrowice	rolna	23,0	515 073 430	Północ
126 000	Krzywaczka	bud.	10,5	501 371 227	AMSnieruchomości
126 100	gm. Skawina, Radziszów	bud.	9,7	12 260 21 50	Danax
128 000	Borek Szlachecki	bud.	16,8	501 371 227	AMSnieruchomości
129 000	Bochnia	bud.	9,0	666 896 393	Archidom
130 000	Skawina	bud.	8,8	501 371 227	AMSnieruchomości
130 000	gm. Michałowice, Pielgrzymowice	bud.	10,8	12 260 21 50	Danax
130 700	gm. Mogilany, Włosań	bud.	13,1	12 260 21 50	Danax
132 340	gm. Mogilany, Włosań	bud.	10,2	12 260 21 50	Danax
134 000	Frydrychowice	bud.-rol.	133,0	33 823 28 16	Expert Nieruchomości
135 000	Radziszów	bud.-rol.	15,0	501 371 227	AMSnieruchomości
135 000	Tomaszowice	rolna	30,0	510 259 399	Północ
136 000	Skawina	bud.	8,4	501 371 227	AMSnieruchomości
136 000	Kocmyrzów	bud.	14,4	516 02 55 99	Północ
139 500	Krzeszów	bud.	38,8	33 823 28 16	Expert Nieruchomości
140 000	Głogoczków	bud.	11,0	501 371 227	AMSnieruchomości
140 000	gm. Zabierzów, Kobyłany	bud.	7,0	12 260 21 50	Danax
145 000	Głogoczków	bud.	12,8	515 073 430	Północ
148 000	Radziszów	bud.	11,0	501 371 227	AMSnieruchomości
149 000	Olchawa	bud.	53,0	666 896 393	Archidom
150 000	Jaroszowice	bud.-rol.	21,0	33 823 28 16	Expert Nieruchomości
150 000	Garlica Murowana	bud.	9,3	515 073 429	Północ
150 000	Łuczanowice	bud.	10,0	12 422 95 18	Taraba
160 000	Brzezinka	bud.	13,0	500 200 767	Północ
160 000	Bibice	bud.-rol.	6,9	510 180 034	Północ
160 000	gm. Kalwaria Zebrzydowska, Brody	bud.	45,5	12 422 95 18	Taraba
160 000	Poręba Żegoty	bud.	19,3	12 422 95 18	Taraba
165 000	Sidzina	bud.	15,0	12 430 12 77	Filary

SPRZEDAŻ – DZIAŁKI

Cena	Miejscowość Nazwa ulicy	Rodzaj	Pow. (a)	Tel.	Nazwa biura
169 100	gm. Michałowice, Młodziejowice	bud.	8,9	12 260 21 50	Danax
170 000	Krzęcin	bud.	17,0	501 371 227	AMSnieruchomości
170 000	Radziszów	bud.	14,0	501 371 227	AMSnieruchomości
170 000	Czułówek	bud.	17,0	12 422 95 18	Taraba
175 000	gm. Zabierzów, Bolechowice	bud.	7,0	12 260 21 50	Danax
175 000	Domiarki	bud.-rol.	54,8	516 02 55 99	Północ
176 400	ul. Kołaczkowskiego	bud.	14,7	12 260 21 50	Danax
180 000	Zawadka	bud.-rol.	79,0	33 823 28 16	Expert Nieruchomości
180 000	Pękowice	bud.	7,3	510 180 034	Północ
180 000	Mastomiaça	bud.	17,0	510 180 034	Północ
180 000	Olszowice	bud.-rol.	24,0	509 357 704	Północ
180 000	Smardzowice	bud.	15,0	12 422 95 18	Taraba
185 000	Korzkiew	bud.	8,0	12 422 95 18	Taraba
190 000	Mogilany	bud.	11,0	501 468 010	AMSnieruchomości
190 000	Pawlikowice	bud.-rol.	20,0	515 073 431	Północ
190 000	Maszyce	bud.	12,0	12 422 95 18	Taraba
192 000	Wadowice-Zaskawie	bud.	32,0	33 823 28 16	Expert Nieruchomości
192 000	Mogilany	bud.	8,0	509 357 704	Północ
194 000	Mogilany	bud.	10,0	12 430 12 77	Filary
195 000	Baczyn	bud.	13,0	12 422 95 18	Taraba
199 000	Mogilany	usług.	12,0	501 468 010	AMSnieruchomości
199 000	Łapczyca	inwest.	57,0	666 896 393	Archidom
199 000	gm. Mogilany, Libertów	bud.	11,2	12 260 21 50	Danax
200 000	Bibice	bud.	10,1	503 397 897	Grunt
200 000	Bibice	bud.	8,0	501 604 254	Grunt
204 000	Michałowice	bud.	12,0	12 260 21 50	Danax
210 000	Brzezie	bud.	10,0	12 422 95 18	Taraba
215 000	Tomaszowice	rolna	65,0	510 259 399	Północ
215 000	Lubomierz	bud.-rol.	46,0	510 180 034	Północ
220 000	Tonie	bud.	4,0	503 397 897	Grunt
224 000	Gorzeń Górny	bud.	32,0	33 823 28 16	Expert Nieruchomości
225 000	Dziekanowice	inwest.	12,0	501 604 254	Grunt
229 500	Brzyczyna	bud.	9,30	501 468 010	AMSnieruchomości
230 000	Michałowice	bud.	12,9	501 604 254	Grunt
230 000	Mietniów	bud.-rol.	95,0	515 073 430	Północ
235 000	Soboniowice	bud.	9,8	12 422 95 18	Taraba
239 000	Liszki	bud.	12,6	517 436 113	AMSnieruchomości
250 000	Stanisław Dolny	bud.	50,0	33 823 28 16	Expert Nieruchomości
255 000	Gaj	bud.-rol.	16,0	501 371 227	AMSnieruchomości
255 000	Głogoczków	bud.	15,0	501 371 227	AMSnieruchomości
260 000	ok. Kalwarii Zebrzydowskiej, Bugaj	bud.	24,7	33 823 28 16	Expert Nieruchomości
260 000	Włosań	bud.-rol.	30,0	12 430 12 77	Filary
265 000	Bielany	bud.	4,8	12 260 21 50	Danax
265 000	Dziekanowice	bud.	12,0	501 604 254	Grunt
270 000	Zabierzów	bud.	18,0	517 436 113	AMSnieruchomości
270 000	Lusina	bud.	9,0	501 468 010	AMSnieruchomości
275 000	Swoszowice	bud.	8,6	501 468 010	AMSnieruchomości
275 000	gm. Świątniki Górne, Ochojno	bud.	25,0	12 260 21 50	Danax

SPRZEDAŻ – DZIAŁKI

Cena	Miejscowość Nazwa ulicy	Rodzaj	Pow. (a)	Tel.	Nazwa biura
279 000	Zabierzów	bud.	7,0	517 436 113	AMSnieruchomości
280 000	Mogilany	bud.	15,0	501 371 227	AMSnieruchomości
280 000	Libertów	bud.	13,8	12 260 21 50	Danax
280 000	Bielany	bud.	5,3	501 604 254	Grunt
280 000	Czułów	bud.	40,3	515 073 430	Północ
289 000	Modlniczka	bud.	10,0	517 436 113	AMSnieruchomości
290 000	Głogoczków	bud.	35,0	501 371 227	AMSnieruchomości
297 400	Tyniec	bud.	8,0	501 468 010	AMSnieruchomości
298 000	Kryspinów	bud.	13,0	517 436 113	AMSnieruchomości
300 000	Swoszowice	bud.	11,1	501 468 010	AMSnieruchomości
300 000	Pękwowice	bud.	10,0	501 604 254	Grunt
300 000	Bielany	bud.	6,1	501 604 254	Grunt
300 000	Batowice	inwest.	30,0	501 604 254	Grunt
300 000	Michałowice Komora	bud.	15,0	501 604 254	Grunt
313 000	Chorowice	bud.	14,00	501 371 227	AMSnieruchomości
324 000	Włoszań	bud.	20,0	501 468 010	AMSnieruchomości
330 000	Skawina	bud.	15,2	501 371 227	AMSnieruchomości
340 000	Al. 29 Listopada	inwest.	2,0	503 397 897	Grunt
345 280	Swoszowice	bud.	13,3	12 260 21 50	Danax
346 300	Tyniec	bud.	9,3	501 468 010	AMSnieruchomości
350 000	Tomaszowice	bud.	14,0	501 604 254	Grunt
350 000	Libertów	bud.-rol.	19,5	509 357 704	Północ
359 600	Tyniec	bud.	9,7	501 468 010	AMSnieruchomości
360 000	ul. Obrońców Tobruku	bud.	18,0	501 604 254	Grunt
360 000	Węgrzce	bud.	13,0	510 180 034	Północ
360 000	Bolechowice	bud.	20,0	12 422 95 18	Taraba
362 600	Tyniec	bud.	9,8	501 468 010	AMSnieruchomości
375 000	ul. Łokietka	bud.	8,9	501 604 254	Grunt
380 000	Giebułtów	bud.	20,0	12 422 95 18	Taraba
381 000	Zielonki	bud.	11,5	517 276 757	AMSnieruchomości
388 290	Pobiednik Mały	bud.	43,0	609 661 063	Nieruchomości M2
389 000	ul. Skalica	bud.	7,0	501 604 254	Grunt
390 000	gm. Mogilany, Buków	bud.	23,9	12 260 21 50	Danax
390 000	ul. Dobrego Pasterza	bud.	3,1	12 422 95 18	Taraba
395 000	Bibice	bud.	15,0	503 397 897	Grunt
400 000	Bory, ok. Lotniska	bud.	20,0	12 430 12 77	Filary
415 000	gm. Zabierzów, Bolechowice	bud.	39,0	12 260 21 50	Danax
416 000	Kleczka Dolna	bud.	80,0	33 823 28 16	Expert Nieruchomości
430 000	Swoszowice	bud.	11,4	501 468 010	AMSnieruchomości
430 000	Swoszowice	bud.	17,3	501 468 010	AMSnieruchomości
440 000	Tonie	bud.	8,0	503 397 897	Grunt
480 000	Wola Justowska	bud.	6,5	501 468 010	AMSnieruchomości
495 000	ul. Cystersów	inwest.	5,0	501 604 254	Grunt
500 000	ul. Zakopiańska	bud.	7,5	501 604 254	Grunt
500 000	ul. Bulwarowa	inwest.	10,7	503 397 897	Grunt
550 000	Swoszowice	bud.	15,0	501 468 010	AMSnieruchomości
550 000	Bronowice	bud.	9,6	517 436 113	AMSnieruchomości
550 000	ul. Sucha	bud.	11,1	12 260 21 50	Danax
550 000	Tonie	bud.	10,0	503 397 897	Grunt
550 000	Cholerzyn	bud.	62,0	12 422 95 18	Taraba
595 000	Tyniec	bud.	20,0	501 468 010	AMSnieruchomości
600 000	Mogilany	bud.	24,0	501 468 010	AMSnieruchomości
600 000	ul. Zawila	inwest.	18,6	501 604 254	Grunt

SPRZEDAŻ – DZIAŁKI

Cena	Miejscowość Nazwa ulicy	Rodzaj	Pow. (a)	Tel.	Nazwa biura
600 000	ul. Okrag	bud.	9,8	503 397 897	Grunt
650 000	ul. Poniedziałkowy Dół	bud.	7,0	12 260 21 50	Danax
650 000	Wola Justowska	bud.	10,0	603 661 071	Nieruchomości M2
668 000	ul. Ojcowska	bud.	13,4	501 604 254	Grunt
675 000	ul. Kaimska	bud.	15,0	609 661 049	Nieruchomości M2
690 000	Bronowice Małe	bud.	15,3	501 468 010	AMSnieruchomości
690 000	ul. Grzegorzeczka	inwest.	4,0	501 604 254	Grunt
700 000	Wiśnicz	inwest.	1,1	666 896 393	Archidom
700 000	Tomaszowice	bud.	28,0	503 397 897	Grunt
700 000	Brzesko	komerc.	27,5	12 422 95 18	Taraba
752 000	Wolowice	bud.	167,0	501 468 010	AMSnieruchomości
760 000	Libertów	bud.	23,0	501 468 010	AMSnieruchomości
780 000	ul. Księcia Józefa	bud.	10,0	501 604 254	Grunt
800 000	rej. ul. Ojcowskiej	bud.	18,4	12 260 21 50	Danax
800 000	Igołomska	bud.	113,0	609 661 049	Nieruchomości M2
820 000	Wola Justowska	bud.	13,0	501 468 010	AMSnieruchomości
830 000	ul. Lea	bud.	11,3	501 604 254	Grunt
841 690	ul. Jasnogórska	inwest.	23,1	501 604 254	Grunt
900 000	Zabierzów	bud.	30,0	517 436 113	AMSnieruchomości
990 000	ul. Rzepichy	bud.	18,6	501 604 254	Grunt
1 000 000	Modlnica	inwest.	52,0	503 397 897	Grunt
1 100 000	Bibice, Komora	rola	164,0	501 604 254	Grunt
1 109 600	Ruczaj	bud.	11,7	501 604 254	Grunt
1 200 000	Modlnica	inwest.	52,0	501 604 254	Grunt
1 240 000	Strzelnica	bud.	8,0	501 604 254	Grunt
1 360 000	ul. Obozowa	inwest.	34,0	501 604 254	Grunt
1 392 300	ul. Poręba	bud.	8,2	501 604 254	Grunt
1 440 000	Rybitwy	inwest.	90,0	503 397 897	Grunt
1 440 000	ul. Półnanki	inwest.	90,0	501 604 254	Grunt
1 470 150	ul. Tyniecka	inwest.	32,7	501 604 254	Grunt
1 540 000	Wola Justowska	bud.	11,0	501 604 254	Grunt
1 725 000	Modlnica	inwest.	69,0	501 604 254	Grunt
1 820 000	Wola Justowska	bud.	13,0	501 604 254	Grunt
1 950 000	ul. Emaus	bud.	16,4	501 604 254	Grunt
1 990 000	Przegorzały	bud.	30,0	501 468 010	AMSnieruchomości
2 000 000	Przegorzały	bud.	39,0	501 468 010	AMSnieruchomości
2 100 000	Skawina	komerc.	40,0	501 468 010	AMSnieruchomości
2 100 000	ul. Rzepichy	bud.	24,5	501 604 254	Grunt
2 280 000	Wola Justowska	bud.	19,0	501 604 254	Grunt
2 320 000	Bibice, E-7	inwest.	116,0	501 604 254	Grunt
2 350 000	ul. Ojcowska	bud.	47,0	501 604 254	Grunt
2 400 000	Pychowice	wielorodz.	14,0	509 377 778	AMSnieruchomości
2 400 000	Krzeszowice	inwest.	120,0	503 397 897	Grunt
2 500 000	ul. Bunscha	bud.	43,5	501 604 254	Grunt
2 500 000	Al. Jana Pawła II	inwest.	22,8	501 604 254	Grunt
2 500 000	Mogilany	bud.	237,0	609 661 063	Nieruchomości M2
2 600 000	Masłomięca	komerc.	650,0	509 951 803	Północ
2 700 000	ul. Kapelanka	inwest.	32,1	501 604 254	Grunt
3 000 000	ul. Tyniecka	bud.	100,0	501 604 254	Grunt
3 000 000	ul. Pachorńskiego	inwest.	20,0	501 604 254	Grunt
3 220 000	ul. Ciepłownicza	inwest.	111,9	503 397 897	Grunt
3 900 000	ul. Chełmońskiego	inwest.	52,0	501 604 254	Grunt
3 920 000	ul. Bunscha	inwest.	112,0	501 604 254	Grunt
4 000 000	ul. Opolska	inwest.	16,8	503 397 897	Grunt

SPRZEDAŻ – DZIAŁKI

Cena	Miejscowość Nazwa ulicy	Rodzaj	Pow. (a)	Tel.	Nazwa biura
4 970 000	ul. Grzegórzecka	inwest.	15,7	501 604 254	Grunt
5 000 000	ul. Półnaki	inwest.	125,0	501 604 254	Grunt
6 000 000	ul. Armii Krajowej	inwest.	33,2	501 604 254	Grunt
6 000 000	ul. Klimeckiego	inwest.	42,0	501 604 254	Grunt
7 000 000	Al. Jana Pawła II	inwest.	46,0	501 604 254	Grunt
7 000 000	Czernichów	inwest.	830,0	501 604 254	Grunt
8 000 000	Krzeszowice	inwest.	400,0	503 397 897	Grunt
9 000 000	ul. Wybickiego	inwest.	48,0	501 604 254	Grunt
10 000 000	ul. Pachońskiego	inwest.	75,1	501 604 254	Grunt
16 227 200	ul. Jasnogórska	inwest.	18,4	501 604 254	Grunt
30 000 000	ul. Jasnogórska	inwest.	300,0	501 604 254	Grunt
150 000 €	ul. Księcia Józefa	bud.	10,0	12 422 95 18	Taraba

*z.j. – zabudowa jednorodzinna **z.w. – zabudowa wielorodzinna

SPRZEDAŻ – KOMERCYJNE

Cena	Nazwa ulicy	Rodzaj lokalu	Pow. m ²	Tel.	Nazwa biura
111 000	Wiśnicz	sklep, mieszk.	116,0	666 896 393	Archidom
175 000	Dąbrowica	sklep, mieszk.	99,0	666 896 393	Archidom
440 000	Al. Krasińskiego	handl.	267,0	603 661 071	Nieruchomości M2
470 000	rej. Paulińskiej	strych	210,0	12 422 95 18	Taraba
630 000	Skawina	cały budynek	162,4	501 160 677	Północ
650 000	Biała	biur.-ust.	82,0	609 661 063	Nieruchomości M2
702 000	Al. Krasińskiego	biur.-ust.	98,0	603 661 071	Nieruchomości M2
850 000	Kazimierz	strych	300,0	12 422 95 18	Taraba
995 000	Krakowska	ust.	217,0	603 661 071	Nieruchomości M2
1 258 000	Miodowa	strych	268,0	12 422 95 18	Taraba
1 300 000	Piotrków Trybunalski	zakł. prod., dom	350,0	33 823 28 16	Expert Nieruchomości
1 350 000	Mogilany	cały budynek	223,1	501 160 677	Północ
3 450 000	św. Krzyża	strych	392,0	12 422 95 18	Taraba
3 600 000	Wybickiego	cały budynek	910,0	509 357 704	Północ
3 800 000	rej. Parku Krakowskiego	kamienica	652,0	12 422 95 18	Taraba

WYNAJEM – MIESZKANIA 1-POKOJOWE

Cena	Nazwa ulicy	Pow. (m ²)	Piętro	Tel.	Nazwa biura
1300	Powisłe		35,0	609 661 049	Nieruchomości M2
1500	Bogusławskiego	II	49,0	603 661 071	Nieruchomości M2

WYNAJEM – MIESZKANIA 2-POKOJOWE

Cena	Nazwa ulicy	Pow. (m ²)	Piętro	Tel.	Nazwa biura
1100	Duża Góra	42,0	I	603 661 071	Nieruchomości M2
1200	Kliny	50,0	II/III	515 073 430	Północ
1250	Rząska	50,0	IV/IV	500 200 767	Północ
1500	Szuwarowa	64,0	I	609 661 049	Nieruchomości M2
1500	Kwartowa	50,0	I	603 661 071	Nieruchomości M2
1600	Radzikowskiego	56,0	III/IV	501 160 677	Północ
1800	Emaus	47,0	II	603 661 071	Nieruchomości M2

WYNAJEM – MIESZKANIA 3-POKOJOWE

Cena	Nazwa ulicy	Pow. (m ²)	Piętro	Tel.	Nazwa biura
1200	Teligi	55,5		609 661 049	Nieruchomości M2
1600	Komandosów	47,0	IV/IV	602 303 000	Best Invest
1600	Solskiego	64,0	IV	603 661 071	Nieruchomości M2
1850	Starczyka	64,4	VII	603 661 071	Nieruchomości M2
2500	Ruczaj	80,0	I/IV	12 430 12 77	Filary

WYNAJEM – MIESZKANIA 3-POKOJOWE

Cena	Nazwa ulicy	Pow. (m ²)	Piętro	Tel.	Nazwa biura
3000	Emaus	99,0	II	603 661 071	Nieruchomości M2
3200	Powisłe	110,0	I	609 661 049	Nieruchomości M2
4750	św. Tomasza	76,0	VI/VI	602 303 000	Best Invest
6300	św. Tomasza	106,0	III/VI	602 303 000	Best Invest

WYNAJEM – MIESZKANIA 4-POKOJOWE

Cena	Nazwa ulicy	Pow. (m ²)	Piętro	Tel.	Nazwa biura
2000	Torfowa	85,0	I	609 661 049	Nieruchomości M2
2200	Jasna	97,0	III	603 661 071	Nieruchomości M2
2300	Ojcowska	91,0	0	603 661 071	Nieruchomości M2
6100	św. Tomasza	101,0	IV/VI	602 303 000	Best Invest

SPRZEDAŻ – DOMY

Cena (zł)	Miejscowość Nazwa ulicy	Pow. (m ²)	Stan	Pow. działki (a)	Tel.	Nazwa biura
1200	Muchówka	180,0	super	8,0	666 896 393	Archidom
1800	Bochnia	180,0	do zamiesz.	8,0	666 896 393	Archidom
2000	Proszówka	200,0	nowy	4,0	666 896 393	Archidom

WYNAJEM – KOMERCYJNE

Cena	Nazwa ulicy	Rodzaj lokalu	Pow. (m ²)	Tel.	Nazwa biura
610	Wadowice	magazyn	25,0	33 823 28 16	Expert Nieruchomości
700	Bochnia	handl.-ust.	23,0	666 896 393	Archidom
1200	Bochnia	handl.-ust.	53,0	666 896 393	Archidom
1400	Bochnia	handl.-ust.	46,0	666 896 393	Archidom
1700	Dietla	ust.-handl.-biur.	85,0	603 661 071	Nieruchomości M2
1950	Bochnia	ust.	130,0	666 896 393	Archidom
1950	Obożna	biuro	60,0	603 661 071	Nieruchomości M2
2000	Bochnia	handl.-ust.	90,0	666 896 393	Archidom
2000	Opolska	biur.-ust.	50,0	603 661 071	Nieruchomości M2
2200	Bochnia	handl.-ust.	70,0	666 896 393	Archidom
2200	Bochnia	biur.	98,0	666 896 393	Archidom
2310	Skawina, Rynek	handl.-ust.	33,0	12 260 21 50	Danax
2700	Limanowskiego	biuro	96,0	603 661 071	Nieruchomości M2
3000	Wadowice	ust.-handl.	80,0	33 823 28 16	Expert Nieruchomości
3000	Emaus	biuro	99,0	603 661 071	Nieruchomości M2
3000	Dietla	ust.-handl.	40,0	603 661 071	Nieruchomości M2
5500	Bochnia	gastronom.	165,0	666 896 393	Archidom
6380	Wadowice	biur.	220,0	33 823 28 16	Expert Nieruchomości
6500	ok. Karmelickiej	biur.-ust.	210,0	603 661 071	Nieruchomości M2
7200	Zakłiki z Mydlnik	biuro	160,0	609 661 063	Nieruchomości M2
7300	Powisłe	biur.-ust.	85,0	609 661 049	Nieruchomości M2
8000	Karmelicka	biuro	182,0	603 661 071	Nieruchomości M2
8000	Mogilska	biuro	200,0	603 661 071	Nieruchomości M2
8160	Skawina, Rynek	pub, restauracja	204,0	12 260 21 50	Danax
14 400	Zakłiki z Mydlnik	biuro	320,0	609 661 063	Nieruchomości M2
17 725	Skawina, Rynek	fitness	354,5	12 260 21 50	Danax
17 920	Skawina, Rynek	handl.-ust.	224,0	12 260 21 50	Danax
19 920	Skawina, Rynek	biurowy	332,0	12 260 21 50	Danax
20 000	Grodzka	ust.	70,0	603 661 071	Nieruchomości M2
40 000	Skawina, Rynek	kamienica	1209,0	12 260 21 50	Danax
150/m2	Królewska	biur.-ust.	739,0	603 661 071	Nieruchomości M2
8750 €	Półnaki	magazyn	864,0	602 303 000	Best Invest

OGŁOSZENIA DROBNE

SPRZEDAŻ
MIESZKANIA

- **ok. Krakowa, Zakrzówek, 50,5 m²**, dwupokojowe w trzypiętrowym bloku z 2009 r. Komfortowo wykończone, położone 200 m od zalewu Zakrzówek i terenów spacerowych Skafek Twardowskiego oraz kampusu UJ. Lokal w bezpośrednim sąsiedztwie linii szybkiego tramwaju na kampus. Cena 386.000 zł. Tel. 506-028-840
- **Kraków, os. Albertyńskie, Czyżyny, 41 m², IV p.**, dwa pokoje, oddzielna, jasna kuchnia, loggia. Okna PCV, podłogi w parkietach. Przedpokój z wbudowanymi szafami, śliczna, wyremontowana łazienka z nowym piecykiem. W cenie mieszkania piwnica i dostęp do suszarni i wózków. Otoczenie ładnie zagospodarowane, wybrukowane alejki, tereny zielone, bardzo dobrze rozwinięta komunikacja miejska. Niskie opłaty: czynsz z ogrzewaniem ok. 280 zł. Cena 249.000 zł. Tel. 606-850-492, e-mail: aneta_kepka@wp.pl
- **Kraków, Bieżanów, 49,5 m²**, dwupokojowe z jasną kuchnią. Mieszkanie na raty, bez kredytu bankowego. Wpłata 40% ceny, pozostałe 60% w ratach. Cena 5411 zł/m². Tel. 795-144-466
- **Kraków, ul. Cieszyńska, Krowodrza, 80 m², III p.**, dwupokojowe z oddzielną kuchnią-jadalnią. Piękne, jasne, wysokie, przestrzenne, po generalnym remoncie, ze wszelkimi nowymi instalacjami i wyposażeniem AGD. Mieszkanie w idealnej lokalizacji w centrum Krakowa, blisko sklepów i w ładnej kamienicy. Cena 650.000 zł. Tel. 602-755-930, e-mail: e.sapalska@interia.eu
- **Kraków, ul. Chmieleniec, 47 m²**, wysoki parter/ III p., dwupokojowe w budynku z 2003 r. Osobna, umeblowana kuchnia, wyposażona w sprzęt AGD. W przedpokoju szafa w zabudowie. Drzwi wejściowe antywłamaniowe. W sąsiedztwie znajduje się stadnina koni, zalew na Zakrzówku oraz tereny zielone z alejkami spacerowymi. W cenie również komórka lokatorska (ok. 2 m²) oraz miejsce postojowe w garażu podziemnym. Cena 345.000 zł. Tel. 506-001-269, e-mail: d.silwon@gmail.com
- **Kraków, ul. Gdańska, Olsza II, 38 m²**, dwupokojowe z jasną kuchnią i loggią. Nowe okna PCV, sprzęt AGD, meble. Cicha, spokojna i bezpieczna okolica, dużo zieleni. Idealna komunikacja w każdym kierunku, w okolicy kilka uczelni. Cena 290.000 zł. Tel. 798-351-904
- **Kraków, Grzegórzki, Śródmieście, 45 m²**, nowe mieszkanie, wykończone, nieumeblowane. Wysoki standard w odnowionej kamienicy z windą. Obecnie wykonane jako studio, ale pokoje do wydzielania w cenie zgodnie z życzeniem klienta. Bez czynszu przez 3 lata. Cena 330.000 zł. Tel. 698-288-823
- **Kraków, ul. Kluczborska, Krowodrza, 38 m², IV p./X p.**, ładne, słoneczne mieszkanie z wystawą południowo-zachodnią. Mieszkanie w doskonałej lokalizacji: cicha, spokojna okolica, dogodny dojazd do centrum. Mieszkanie jest bardzo ustawne, składa się z dwóch pokoi i jasnej kuchni, przedpokoju oraz łazienki z wc. Do mieszkania przynależy piwnica. Cena 279.680 zł. Tel. 501-014-160, e-mail: iza.czarnecka@polskanet.net
- **Kraków, ul. Kobierzyńska, 34,7 m², I p.**, blok z 1999 r. Mieszkanie wykończone, umeblowane, komórka lokatorska w cenie.

Cena 270.000 zł. Możliwość zakupu stanowiska w podziemnym garażu w cenie 20.000 zł. Tel. 695-074-717

- **Kraków, ul. Kordiana, Podgórze, 98 m²** (pow. użytkowa 50 m²). Bardzo atrakcyjne, przestronne mieszkanie na poddaszu. Kuchnia z jadalnią, łazienka, przedpokój, salon i dwa pokoje. Doskonała lokalizacja. Cena 419.000 zł. Tel. 530-775-118, e-mail: anetkost@yahoo.com
- **Kraków, ul. Kremerowska, 44 m², I p.**, dwupokojowe w oficynie. Cena 350.000 zł. Tel. 519-847-790
- **Kraków, Krowodrza, 90 m², III p.**, trzypokojowe, piękny rozkład, ogród, zadbane kamienica. Cena 640.000 zł. Tel. 501-508-495
- **Kraków, Kurdwanów, TBS, 50 m²**, dwupokojowe, stan dobry. Sprzeda właściciel. Cena 160.000 zł. Tel. 502-092-232
- **Kraków, ul. Mazowiecka, 90 m², III p.**, bardzo atrakcyjne, jasne, wysokie, przestronne mieszkanie trzypokojowe z oddzielną, kompletnie urządzonej kuchnią. Całość po generalnym remoncie. Zadbane kamienica, c.o. miejskie. Niskie opłaty: czynsz, woda, śmieci i ogrzewanie – 390 zł/m-c. Cena 699.000 zł. Tel. 502-155-716
- **Kraków, Nowy Bieżanów, 70 m²**, trzypokojowe, parter. Cena 320.000 zł. Tel. 12-659-10-61
- **Kraków, ul. Okólna, Podgórze, 34,6 m²**, dwupokojowe, z drzwiami balkonowymi, położone na trzecim piętrze w bloku czteropiętrowym. Mieszkanie jest przede wszystkim ciepłe i słoneczne, a co za tym idzie są niskie koszty utrzymania. Czynsz do SM 240 zł z c.o. i wodą. Mieszkanie zadbane, po generalnym remoncie, idealne dla osób ceniących spokój i ciszę, 7 minut do tramwaju i autobusu. Cena 227.000 zł. Tel. 698-081-925, e-mail: paulina@sadurscy.pl
- **Kraków, os. Oświecenia, Mistrzejowice, 41 m², IV p.** w nowym bloku. Mieszkanie dwupokojowe, widokowe. Funkcja: przedpokój, pokój dzienny połączony z otwartą kuchnią, sypialnia, łazienka. Obok mieszkania znajduje się pomieszczenie przynależne (pokój 9 m²) z niezależnym wejściem z korytarza. Łączna powierzchnia użytkowa 50 m². Świetna lokalizacja, parking, blisko centrum handlowe Real, OBI, Multikino. Cena 307.000 zł. Tel. 531-184-564
- **Kraków, ul. Raciborska, Podgórze, 41 m²**, nowocześnie urządzone mieszkanie jednopokojowe, z możliwością podziału na dwa pokoje. W cenie kuchnia oraz wysokiej klasy AGD, duża szafa zabudowana. Przestronne miejsce postojowe w garażu podziemnym. Ciekawa aranżacja wnętrza, ogromny balkon. Na osiedlu monitoring, pływalnia, fitness, kort tenisowy, pasaż handlowy itd. Cena 340.000 zł. Tel. 693-777-819. e-mail: operator4@interia.pl
- **Kraków, ul. Radzikowskiego, Krowodrza, Biały Prądnik, 30 m², VI p.** z windą. Nowe, do wykończenia. Funkcjonalny układ, pokój z aneksem kuchennym (21,5 m²), łazienka (5 m²), przedpokój (3,5 m²) i duży taras (12 m²). Ogrodzone, monitorowane i strzeżone osiedle w atrakcyjnej lokalizacji. Atrakcyjny 15 m² garaż, odrębny, oddzielony ścianami. Cena 220.000 zł. Tel. 887-844-567, e-mail: krakow.mieszkanko@gmail.com
- **Kraków, ul. Stachewicza, Krowodrza, 24 m², VII p.** Duży przestronny i jasny pokój, łazienka, aneks kuchenny w przedpokoju, w pokoju na

Dział prawny Helios Investment Sp. z o.o.

Realizujemy zlecenia regulacji stanów prawnych nieruchomości

w szczególności związanych z księgą wieczystą, dziedziczeniem, zasiedzeniem nieruchomości, zniesieniem współwłasności

Specjalizacja: kamienice

Nie czekaj i napisz do nas już dziś. Oferta jest skierowana również do pośredników i zarządców nieruchomości i innych profesjonalistów.

Pamiętaj, że nieruchomość o nieuregulowanym stanie prawnym nie będzie przedmiotem ważnej czynności prawnej – „nie istnieje dla obrotu prawnego”.

Więcej na www.regulacjnieruchomosci.pl

Kontakt: Al. Słowackiego 39, Kraków

Tel.: 12/633-14-36

Tel. kom.: 665-60-20-80

regulacje@helios.biz.pl

POŻYCZKI POD ZASTAW NIERUCHOMOŚCI

www.pod-zastaw.com

tel. 530 979 140

Ogłoszenia drobne publikowane
na łamach

„Krakowskiego Rynku Nieruchomości”
są zamieszczane na portalu

krn.pl

Bronowice Wielkie

**sprzedam działkę budowlaną 60 arów
w Krakowie przy ulicy Stelmachów
aktualne w-z. Okolica Makro**

właściciel tel. 601 52 52 32

podłódze parkiet, mieszkanie wyposażone, przedpokój umeblowany, szafa wnękowa, kuchenka, lodówka, pralka. Ładna i zadbane łazienka. Do mieszkania przynależy piwnica. Dojazd do centrum ok. 10 minut. W pobliżu poczta, szkoła, sklepy, przedszkole, plac targowy. Czynsz 230 zł. Cena 170.000 zł. Tel. 508-433-004, e-mail: agnobo@wp.pl

- **Kraków, ul. Turniejowa**, Podgórze, 77 m², dwupoziomowe (bez sokołów) z 2000 r. Rozkład – poziom I: hol, salon z aneksem kuchennym, wc, balkon; poziom II: 2 sypialnie, łazienka, taras. W okolicy pełna infrastruktura: żłobek, przedszkola, szkoły, basen, park osiedlowy, place zabaw. Komunikacja MPK: autobusy i tramwaj. Cena 480.000 zł. Tel. 606-828-340, e-mail: mieszkanieturniejowa@op.pl
- **Tarnów**, centrum (górna Lwowska), blok z cegły, 42 m², dwa pokoje, duża kuchnia, łazienka po remoncie. Wszystkie okna na południe, oryginalny parkiet bardzo dobrze utrzymany, zestaw kuchenny zostawiam gratis. Samodzielne ogrzewanie gazowe (możliwość wpięcia do miejskiej sieci). Tel. 668-029-047. Cena 170.000 zł

SPRZEDAŻ DOMY

- **Baranówka**, 12 km od Krakowa, 224 m², działka 15 a. Dom w stanie surowym, budynek gospodarczy, działka częściowo ogrodzona. Media: prąd, woda. Sprzedam lub zamienię na mieszkanie w Krakowie (Huta wykluczona). Cena 265.000 zł. Tel. 600-974-002
- **ok. Krakowa, Gaj**, 350 m², działka 14 a, wykończony, 8 pokoi, 2 kuchnie, 3 łazienki, garaż, piwnica. Może być pod działalność usługową, gospodarczą. Cena 1.500.000 zł. Tel. 693-399-113
- **Kraków, Kliny**, 210 m², działka 4,8 a. Dom wolnostojący w atrakcyjnej lokalizacji. 5 min –autobus, centrum handlowo-usługowe, szkoła, przedszkole. Cena 790.000 zł. Tel. 600-383-210
- **Kraków, Olsza**, działka 11 a, w domu wszystkie media. Cena 830.000 zł. Tel. 12-425-10-41, 507-781-580
- **Kraków, ul. Homolacsa**, Kliny, 270 m², działka 2,5 a. Nowy dom trzykondygnacyjny. Na parterze ok. 54 m² otwartej przestrzeni, do dowolnego przeznaczenia. W piwnicy 2 stanowiska garażowe oraz miejsce na saunę i kotłownię. Dojazd asfaltowy z dwóch stron, działka własnościowa. Cena stanu surowego 750.000 zł lub 1.050.000 zł za stan deweloperski. Kupujący nie płaci podatku od zakupu domu. Tel. 607-647-525, e-mail: alina.pabisek@interia.pl
- **Kraków, ul. Królowej Jadwigi**, 210 m², działka 9 a, 3 poziomy, 5 pokoi, 2 łazienki, duża kuchnia połączona z jadalnią, 2 garaże. Dom po remoncie. Cena 1.230.000 zł. Tel. 600-434-913, e-mail: orka@gazeta.pl
- **Kraków, ul. Śliczna**, 270 m², działka 427 m², 7 pokoi, garaż 40 m². Dom komfortowo wykończony na ogrodzonej posesji z alarmem.

**Ogłoszenia drobne publikowane
na łamach**

**„Krakowskiego Rynku Nieruchomości”
są zamieszczane na portalu
krn.pl**

KRAKÓW CENTRUM –

właściciel sprzedaje lokal usługowo-biurowy,
odpowiedni na gabinety biurowe, notariat, adwokaturę,
gabinety lekarskie, powierzchnia: 144,8 m²

Cena: 12 000 zł/m² do uzgodnienia

kangokama@kki.pl, tel.: 506 956 837

Cena 1.900.000 zł. Możliwość wynajmu za 13.000 zł netto. Tel. 791-288-554, e-mail: dominik@bezlicznika.pl

- **Kraków Wola Justowska** przy Parku Decjusza, 6 pokoi, 3 łazienki, piękny ogród z oczkiem wodnym. Cena 3.500.000 zł do negocjacji. Tel. 602-480-020
- **Michałowice – Komora**, 222 m², nowy luksusowy dom do zamieszkania. W rozliczeniu możliwe mieszkanie. Cena 1.000.000 zł. Tel. 12-357-14-89, 603-963-176
- **Michałowice – Książniczki**, 6 km od Krakowa; 3 domy w stanie deweloperskim: 151 m² (działka 8,5 a), 168 m² (działka 8,2 a), 173 m² (działka 9,1 a). Działki widokowe, południowe. Sprzedaż właściciel bez pośredników. Cena: 550.000, 560.000 i 570.000 zł. Tel. 601-400-105
- **Niepołomice**, 191 m², działka 7,6 a. Nowy, energooszczędny dom zaprojektowany oraz wybudowany z wyjątkową starannością. Parter: pokój 10 m², łazienka 1,8 m², przedpokój 11,7 m², wiatrołap 2,6 m², salon 29 m², kuchnia 10 m², jadalnia. Pomieszczenia nieużytkowe: kotłownia 3,8 m², garaż 17,6 m², pom. gosp. 4,3 m², pom. gosp. 3,4 m², taras 30 m², podjazd z kostki brukowej 100 m². Poddasze: 4 pokoje 18,5 m², 11,2 m²; 16,8 m²; 13,8 m², łazienka 10 m², przedpokój 8,6 m², balkon 2 m². Cena 950.000 zł. Tel. 796-556-711, e-mail: ukjarek@yahoo.co.uk
- **Piekary**, 250 m², działka widokowa 10,5 a. Najwyższej jakości materiały, budowa z 2010 r. Cena 990.000 zł. Tel. 663-204-477
- **Piwniczna-Zdrój**: 360 m², działka 10,5 ha, Stylowa drewniana willa (pensjonat) nad Popradem, blisko wielu stoków narciarskich: Wierchomla, Kokuszka, Sucha Dolina na Kosarzyskach. Liczne szlaki turystyczno-widokowe i rowerowe. Budynek w 2007 r. przeszedł gruntowny remont. Cena 750.000 zł do negocjacji. Tel. 503-659-222, e-mail: willa.mila@interia
- **Rzeszów, ul. Wadowicka**, 140 m², zabudowa szeregowa. Cena 350.000 zł. Tel. 17-858-04-95
- **ok. Skały**, 145 m², działka 7 a, niebanalna architektura połączenia drewna z kamieniem, sufity z przepięknych belek stropowych. W za-



Działka rolno - budowlana o powierzchni 1,02 ha, położona w malowniczym miejscu u podnóża góry Kostrza, z rozległym widokiem na góry, we wsi **Rupniów koło Limanowej**. Działka jest uzbrojona (gaz, prąd, telefon, studnia z wodą), dojazd zapewniony drogą gminną. Na działce znajduje się część budynku mieszkalnego z numerem, obok stodoła, pod którą jest zaadaptowany garaż. Działka w całości nadaje się pod zabudowę.

**Cena 2000 zł/a do negocjacji.
Tel. (18) 332-22-55**

**Archiwum ofert biur nieruchomości i osób prywatnych ogłaszających się
na łamach dwutygodnika od roku 1994 do chwili obecnej dostępne na stronie
www.dwutygodnik.krn.pl**

Dział prawny Helios Investment Sp. z o.o.

Realizujemy zlecenia regulacji stanów prawnych nieruchomości

w szczególności związanych z księgą wieczystą, dziedziczeniem, zasiedzeniem nieruchomości, zniesieniem współwłasności

Specjalizacja: kamienice

Nie czekaj i napisz do nas już dziś. Oferta jest skierowana również do pośredników i zarządców nieruchomości i innych profesjonalistów. Pamiętaj, że nieruchomość o nieuregulowanym stanie prawnym nie będzie przedmiotem ważnej czynności prawnej – „nie istnieje dla obrotu prawnego”.

Więcej na www.regulacjnieruchomosci.pl

Kontakt: Al. Słowackiego 39, Kraków

Tel.: 12/633-14-36

Tel. kom.: 665-60-20-80

regulacje@helios.biz.pl

KAMIENICA, KRAKÓW, UL. DŁUGA, STARE MIASTO

(przy Plantach),
5 min. pieszo do Rynku

Cena 3.300.000 zł

Tel. 607-050-398



W odrestaurowanej zabytkowej kamienicy z 1895 r. do sprzedania razem lub oddzielnie (odrębne hipoteki) 3/4 nieruchomości, w tym:

- II p., 117 m², apartament z balkonem 10 m² + piwnica 27 m², wys. lokalu ~ 3,5 m
- III p., 115,5 m², apartament z balkonem ~ 16 m² + piwnica ~ 17 m²
- strych ~ 129 m² do adaptacji i rozbudowy. WZ w toku na nadbudowę piętra 130 m², zabudowa balkonów, budowę windy

budowie 5 domków, całość ogrodzona murem z kamienia. Parter: wiatrołap, holl, salon z kominkiem, kuchnia, jadalnia, łazienka, pom. gospodarcze. Poddasze: 3 sypialnie, garderoba, pokój kąpielowy, holl. Podgrzewane podłogi, piękna kostka na tarasie, wyprofilowany ogród. Cena 600.000 zł. Tel. 501-747-900, e-mail: zuzannamaja@op.pl

- **gm. Wieliczka**, Kokotów, 200 m², działka 12 a. Dom z umeblowaniem, bez garażu. Cena 1.300.000 zł. Tel. 506-292-131, e-mail: aniawojtyra@op.pl
- **Wieliczka**, Mietniów, 132 m², działka 9 a. Dom w stanie surowym otwartym, pozostawionym do wykończenia, wybudowany wg projektu Dom w lucernie 2 (lustrzane odbicie). Parter: garaż, duży salon z kominkiem, kuchnia, łazienka, holl, wiatrołap, kotłownia. Na poddaszu znajdują się 3 sypialnie, garderoba, oraz łazienka. Media, tj. woda, prąd i gaz na działce, dojazd drogą powiatową. Cena 320.000 zł. Tel. 501-716-878, e-mail: regineda@poczta.onet.pl
- **Wielkie Drogi**, 10 km od Skawiny, dom dwupoziomowy (10x10 m), działka 25 a. Dół: 2 pokoje, kuchnia, łazienka, garderoba. Góra: 3 pokoje, kuchnia, łazienka. Sprzedam lub zamienię na mieszkanie dwupokojowe w Skawinie. Cena 650.000 zł. Tel. 12-270-62-25
- **gm. Zielonki**, Bibice, pół bliźniaka, 162 m², stan deweloperski. Cena 585.000 zł. Tel. 691-393-814

SPRZEDAŻ DZIAŁKI

- **Czernichów**, 9 a, budowlana, szer. 18 m w drugiej linii zabudowy. Cena 82.000 zł. Tel. 518-180-337
- **Harbutowice**, Sułkowice, 9 a, budowlana, kształtna, widokowa. Media: woda, prąd i gaz. Wzdłuż działki przebiega droga gminna z której wjeżdża się na działkę. Dojazd do działki z drogi asfaltowej przez drogę bitą ok. 100 m. Działka idealna na całoroczny dom letniskowy. Cena 50.000 zł do negocjacji. Tel. 501-186-477, e-mail: cyganmichal@poczta.onet.pl
- **gm. Iwanowice**, 62 a, budowlano-rolna. Cena 310.000 zł. Tel. 513-013-429, 508-156-149
- **Kasina Wielka**, 16 a, widokowa, w odległości 2 km od wyciągu narciarskiego. Przeznaczenie działki zgodnie z miejscowym planem zagospodarowania pod zabudowę mieszkaniową, jednorodzinną i usługi komercyjne. Cena 7000 zł. Tel. 12-415-22-97
- **ok. Krakowa**, Rybna, 118 a, widokowa. Cena 2500 zł/a. Tel. 515-571-026
- **pow. limanowski, Laskowa**, 8 a, widokowa, w odległości ok. 500 m od wyciągu narciarskiego. Przeznaczenie działki zgodnie z miejscowym planem zagospodarowania przestrzennego pod zabudowę mieszkaniową jednorodzinną i zagrodową, usługi publiczne i komercyjne. Cena 56.000 zł. Tel. 721-603-804, e-mail: grazynab53@vp.p
- **Michałowice**, 10 a, widokowa, media w pobliżu. Cena 25.000 zł/a. Tel. 694-401-512

- **ok. Miechowa**, Tunel, 1,33 ha, budowlane 33 a. Cena 98.000 zł. Tel. 785-327-537
- **Mietniów, Wieliczka** 23 a, budowlana, prostokąt o wym. 30x77 m, przy drodze asfaltowej, uzbrojona, na południowym stoku, widokowa. Cena 12.000 zł/a do negocjacji. Tel. 12-278-66-84 lub 517-471-072
- **ok. Skawiny, Sidzina**, budowlana, 17 a, dobra lokalizacja pod działalność gospodarczą. Cena 18.000 zł/a. Tel. 506-349-093
- **Tomaszowice**, 10 a, budowlana, media: woda, kanalizacja. Cena 25.000 zł/a do negocjacji. Tel. 662-456-882
- **Trasa Kraków – Tarnów**, 0,47 ha, 50 km od Krakowa, na stację benzynową, brak planu zagospodarowania, uzbrojenie obok. Cena 500 zł/a do negocjacji. Tel. 12-415-22-97
- **Wielka Wieś**, 74 a, budowlana. Na działce kanalizacja, w odległości ok. 50 m – prąd, woda, gaz. Cena 22.000 zł/a. Tel. 518-646-340
- **gm. Wielka Wieś, Szyce**, 10,6 a, budowlana, ogrodzona, płaska. Media w granicy, kanalizacja, dojazd drogą asfaltową, 3. linia zabudowy. Cena 190.000 zł do negocjacji. Tel. 600-336-480
- **Witowice Dolne**, 0,28 ha, rekreacyjna z dostępem do Dunajca. Piękna okolica, uzbrojenie na działce, dobry dojazd. Super oferta dla wędkacza. Cena 500 zł/a do negocjacji. Tel. 12-415-22-97
- **Wola Batorska**, 50 a, w centrum Woli Batorskiej. Zatwierdzony plan zagospodarowania, 39 a – teren produkcyjno-usługowy (dopuszczone wbudowane obiekty mieszkalne). Cena 250.000 zł. Tel. 509-374-663, e-mail: tadekb1979@o2.pl
- **gm. Zabierzów**, Rudawa, budowlana, 15 a, wszystkie media (prąd, woda, kanalizacja, gaz, tp), ogrodzona. Cena 220.000 zł. Tel. 793-776-673, e-mail: ws@interia.pl

SPRZEDAŻ INNE

- **Lokal usługowo-biurowy**, Kraków, centrum, pow. 144,8 m². Odpowiedni na gabinety biurowe, notariat, adwokaturę, gabinety lekarskie. Sprzeda właściciel. Cena 12.000 zł/m² do uzgodnienia, e-mail: kangokama@kki.pl
- **Garaż murowany**, Kraków, ul. Ciepłownicza, własność hipoteczna. Cena 16.000 zł. Tel. 12-414-32-52
- **Gospodarstwo ogrodnicze**, woj. lubuskie, okolice Gorzowa Wlkp. Na posesji (5400 m²) znajdują się dwa domy (1 – budownictwo przedwojenne, 2 – lata 90.), budynek gospodarczy, 3 szklarnie o łącznej pow. 1400 m² oraz staw. Dom piętrowy, w idealnym stanie, z pełnym umeblowaniem oraz wyposażeniem. W cenie również 3 ha pola. Gospodarstwo nadaje się na prowadzenie agroturystyki, jest to idealne miejsce na rekreację i odpoczynek. Cena 600.000 zł. Tel. 501-054-104
- **Kamienica**, Kraków, ul. Pomorska, 1000 m², WZ na strych i piwnicę. Podwórko 2,5 a z WZ na garaże, hotel, szkołę, klinikę, bank. Wolna od lokatorów. Cena 6.000.000 zł do negocjacji. Tel. 609-461-771

www.krn.pl

Zamów w **KRN.pl** bezpłatny i największy w Polsce elektroniczny biuletyn rynku nieruchomości.

PRZEŚLIJ OGŁOSZENIE DROBNE SMS-em

do dwutygodnika „Krakowski Rynek Nieruchomości”

Wyślij SMS na nr 7268. Koszt SMS-a: 2 zł + VAT (2,44 zł brutto)

Aby podać ogłoszenie, w treści wysłanego SMS-a należy kolejno:

1. **Wpisać prefiks** odpowiedni dla wybranej kategorii nieruchomości i transakcji (koniecznie WIELKIMI literami).

Transakcja	Kategoria nieruchomości	Prefiks w SMS-ie
Sprzedaż	Mieszkania	KRNSPMI
Sprzedaż	Domy	KRNSPDO
Sprzedaż	Działki	KRNSPDZ
Sprzedaż	Inne	KRNSPIN
Kupno	Wszystkie	KRNUOG
Zamiana	Wszystkie	KRNZAOG
Wynajem	Mieszkania	KRNWYMI
Wynajem	Domy	KRNWYDO
Wynajem	Inne	KRNWYIN

2. Po spacji wpisać treść ogłoszenia, obowiązkowo podając lokalizację, cenę i numer telefonu lub adres mailowy. Ogłoszenie wraz z prefiksem może zawierać maksymalnie 160 znaków.

3. Wysłać SMS z treścią ogłoszenia pod numer 7268.

Informacje dodatkowe:

- Ogłoszenie ukaże się w 2 kolejnych, najbliższych wydaniach dwutygodnika.
- Ogłoszenia mogą zamieszczać jedynie osoby prywatne nie prowadzące działalności gospodarczej.
- SMS nie może być wysłany z bramki internetowej ani z terenu kraju innego niż Rzeczpospolita Polska.

Przykład:



Szczegółowy regulamin zamieszczania ogłoszeń jest dostępny w siedzibie Redakcji. Redakcja nie publikuje ogłoszeń niezgodnych z tym regulaminem.

Jeśli masz pytania lub wątpliwości – napisz: krn@krn.pl lub zadzwoń: 012 622 71 26.

- Poddasze w kamienicy**, ul. Św. Krzyża, Stare Miasto, 475 m², III p. Po wykonaniu inwestycji powstanie 5 dwupoziomowych apartamentów o łącznej powierzchni mieszkalnej 475 m². Zewnętrzna winda, pełna dokumentacja, odrębna księga wieczysta. Cena 2.850.000 zł. Tel. 502-149-635
- Udział w kamienicy**, Kraków, Stare Miasto, ok. Galerii Krakowskiej, 70 m², parter. Nadaje się do celów mieszkalnych lub jako lokal użytkowy. Cena 510.000 zł. Tel. 792-870-962
- Zespół Pałacowo – Parkowy**, woj. zachodniopomorskie, 32 km od Kołobrzegu, 8 ha. Cena 3.200.000 zł do negocjacji. Tel. 608-787-356

ZAMIANA

- Dom**, Baranówka, 12 km od Krakowa, 224 m², działka 15 a. Dom w stanie surowym, budynek gospodarczy, działka częściowo ogrodzona. Media: prąd, woda. Zamienię na mieszkanie w Krakowie (Huta wykluczona) lub sprzedam w cenie 265.000 zł. Tel. 600-974-002
- Dom**, Kraków, Sidzina, działka 400 m² na wzgórzu. Dom murowany, po remoncie, wybudowany w 1975 r., całkowicie podpiwniczony. Suteryny gospodarcze: garaż kotłownia pomieszczenia gospodarcze. Mieszkalny parter: 3 pokoje, kuchnia, łazienka, przedpokój i ganek. Poddasze do adaptacji. Nowe panele, okna, centralne ogrzewanie, instalacja wodna i kanalizacyjna. 3-fazowy przyłącz z 2-taryfowym licznikiem, ocieplenie i elewacja. Zamienię na dwupokojowe mieszkanie ok. 37 m², z dopłatą, z dobrym dojazdem do krakowskich wyższych uczelni. Tel. 12-422-17-27
- Dom**, Wielkie Drogi, 10 km od Skawiny, dom dwupoziomowy (10x10 m), działka 25 a. Dół: 2 pokoje, kuchnia, łazienka, garderoba. Góra: 3 pokoje, kuchnia, łazienka. Zamienię na mieszkanie dwupokojowe w Skawinie. Tel. 12-270-62-25

KUPNO

- Domek rekreacyjny** w bardzo dobrym stanie, do 80 km od Krakowa, nie na ogrodach działkowych. Tel. 12-425-26-35 lub 792-802-710

**Ogłoszenia drobne publikowane
na łamach
„Krakowskiego Rynku Nieruchomości”
są zamieszczane na portalu
krn.pl**

WYNAJEM**MIESZKANIA**

- Kraków, ul. Bujwida**, Stare Miasto, 38 m², III p./IV p., jednopokojowe w odnowionej kamienicy, wykończone i umeblowane w najwyższym standardzie, blisko centrum. Duża, widna kuchnia, 2 balkony z pięknym widokiem. Ogrzewanie elektryczne, dwutaryfowe. Mieszkanie jest po generalnym remoncie. Nowe okna PCV, zabudowa kuchni z nowym sprzętem AGD (pralka, lodówka, piecyk, płyta), nowe meble. Cena 1500 zł. Tel. 509-157-343, e-mail: pkonior@gmail.com
- Kraków, ul. Chełmońskiego**, 34 m², garsoniera z balkonem na poddaszu 2-piętrowego apartamentowca, bardzo dobrze wyposażona. Garaż + komórka lokatorska w cenie najmu. Pilot do bramy wjazdowej oraz garażu. Cena 1200 zł. Opłaty za media wg liczników + opłata administracyjna - 285 zł. Tel. 691-715-626, e-mail: jm.chillout@interia.pl
- Kraków, ul. Kantora**, Śródmieście, 35 m², możliwość podpięcia internetu. Mieszkanie do wynajęcia od 01.12.2010, bezpośrednio. Wszelkie informacje oraz zdjęcia mieszkania znajdują się na mojej stronie www.eware1000.webpark.pl Cena 1200 zł + 220 czynsz + media. Tel. 697-378-243, e-mail: eware1000@wp.pl
- Kraków, ul. Kazimierza Wielkiego**, Krowodrza, 77 m², II p. 3 pokoje, kuchnia w pełni wyposażona w nowoczesny sprzęt AGD (lodówka z zamrażarką, Kuchenka z piekarnikiem, zmywarka), 2 łazienki (2 x WC, wanna, prysznic, pralka). Żaluzje antywłamaniowe,

**Archiwum ofert biur nieruchomości i osób prywatnych ogłaszających się
na łamach dwutygodnika od roku 1994 do chwili obecnej dostępne na stronie
www.dwutygodnik.krn.pl**



GEOINFO
Krakowski Zespół Ekspertów sp. z o.o.

31-444 Kraków, ul. Ładna 14
tel./fax 413-75-30, 411-75-23

- WYCENY NIERUCHOMOŚCI
- KOSZTORYSOWANIE
- EKSPERTYZY I OPINIE TECHNICZNE
- SZKOLENIA

www.ekspert.com.pl
e-mail: aiwaniec@ekspert.com.pl



KRAKÓW-ŚRODMIEŚCIE

mieszkanie dwupoziomowe 64 m²

w budynku 3 rodzinnym, ogródek 100 m²,
wykończone, do zamieszkania,

cena 380 000 zł

Informacje tel. 502 021 434, 012 411 62 11

balkon. Mieszkanie częściowo umeblowane z możliwością doposażenia. Budynek strzeżony, nowoczesny, wybudowany w 2008 r. Cena 2350 zł + czynsz 500 zł + opłaty ok. 200 zł. Tel. 601-439-141, e-mail: joanna@familyzygmunt.eu

- **Kraków, ul. Kremerowska**, centrum, 145 m². Cena 4200 zł. Tel. 606-950-011, e-mail: talagier@op.pl
- **Kraków, ul. Kuźnicy Kofłatajowskiej**, Prądnik Biały, 49,3 m², teren ogrodzony, dwa place zabaw, w pobliżu poczta, apteka fryzjer, lekarz i sklepy. Każdy pokój ma balkon. Wyposażenie AGD i meble; kablówka. Internet w małym pokoju. Cena 1200 zł/m-c + czynsz + media wg zużycia. Tel. 516-114-860
- **Kraków, ok. Galerii Kazimierz**, 31 m², nad Wisłą, blisko na spacer i na rower. Mieszkanie wyposażone i umeblowane, po remoncie, kuchnia umeblowana. Dodatkowo przynależy piwnica, parking jest przy budynku. Cena 950 zł + 106 zł miesięcznie z wodą i funduszem remontowym. Tel. 516-288-814, e-mail: ebk@poczta.fm
- **Kraków, ul. Turniejowa**, Kurdwanów, 37 m², bardzo ładne mieszkanie do wynajęcia od zaraz. Ogrzewanie MPEC, okna pcv. Drzwi antywłamaniowe, pralka, lodówka, wersalka, 2 fotele, szafa ubraniowa w przedpokoju. Cena 1200 zł. Tel. 793-158-358, e-mail: marek.kapusta@poczta.fm
- **Kraków, ul. Reduta**, Prądnik Czerwony, 53 m², III p./VI p., blok z 2008 r. Lokal w pełni umeblowany i wyposażony w nowy sprzęt AGD. Miejsce postojowe w garażu podziemnym w cenie najmu. Cena 1500 zł. Tel. 665-974-918, e-mail: reduta9a@vp.pl
- **Kraków, ul. W. Turka**, Podgórze, 34 m², jednopokojowe, ładne, nowe i bezpieczne osiedle. Dobra komunikacja, w pobliżu niezbędne punkty usługowe. Tel. 694-499-803, e-mail: mmisiak@almamarket.pl

- **Kraków, ul. Wiarusa**, Prądnik Biały, 60 m², apartament dwupokojowy, umeblowany i wyposażony. Bardzo duża i funkcjonalna szafa wnękowa w przedpokoju. Jasna, oddzielna kuchnia, nowa zabudowa kuchenna i sprzęt AGD (+ pralka). Na terenie osiedla prywatne przedszkole i żłobek. Teren osiedla ogrodzony i monitorowany. Przed budynkiem zagospodarowane tereny zielone. Cena 1800 zł + czynsz ok. 400 zł + prąd. Tel. 608-525-621, e-mail: awojtylko@hotmail.co.uk
- **Kraków, Wola Justowska**, dwupokojowe, umeblowane z dużym tarasem. Cena 1300 zł + czynsz 210 zł + media + garaż 100 zł. Tel. 602-48-00-20

WYNAJEM DOMY

- **Kraków, Wola Justowska** przy Parku Decjusza. Willa, 6 pokoi, 3 łazienki, piękne tereny spacerowe. Cena 11.000 zł. Tel. 602-480-020
- **Olkusz**, centrum - Czarna Góra, 300 m², działka 4 a. Dom idealny na siedzibę firmy, szkołę językową, kancelarię prawną, przedszkole etc. Obok domu znajduje się duży parking. Stolarka okienna i drzwiowa drewniana, instalacja alarmowa i monitoring. Cena 3800 netto + VAT + media. Tel. 666-138-286
- **Zielonki**, 85 m², działka 1,3 a, dom w zabudowie szeregowej z tarasem i małym ogródkiem. Bardzo spokojna okolica, 30 m do parku, 5 min spacerem do centrum Zielonek, prywatny parking. Dom składa się z czterech pokoi, łazienki, przedpokoju, kuchni i pom. gospodarczego. Dom jest umeblowany i wyposażony, gotowy do zamieszkania. Cena 1700 zł do negocjacji. Tel. 601-620-227, e-mail: grzegorz77@interia.pl
- **Zielonki**, 215 m², działka 5 a, nowo wybudowany, położony na zamkniętym monitorowanym osiedlu. Piętro: 2 łazienki, 3 pokoje. Parter: hall z wejściem wydzielonym szklanymi drzwiami w bardzo nowo-

Kurdwanów - ul. Filipowicza (rejon ul. Bujaka)

Mieszkanie 2-poziomowe III/IV piętro - 124 m²

Poziom I

salon z otwartą kuchnią, pokój - 12 m², łazienka z oknem, duży przedpokój ze schodami na poddasze.

Poziom II - poddasze

duży salon z kominkiem i garderobą wbudowaną we wnękę. 3 sypialnie, łazienka z oknem. Każdy poziom oprócz schodów wewnętrznych ma odrębne wejście z klatki schodowej.

Są to dwa mieszkania osobno opomiarowane.

Garaż - 19 m²

Cena mieszkania wraz z garażem i wyposażeniem 660.000 zł.

Kontakt: 603-690-273

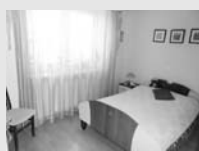
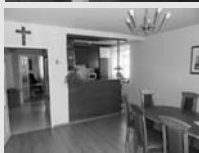

SPRZEDAM NOWE DOMY:



Kraków - Sidzina, ul. Petrażyckiego
Gaj - gm. Mogilany, ul. Zadziele
Telefon 602-755-654

www.krn.pl

**Zamów w KRN.pl bezpłatny i największy
w Polsce elektroniczny biuletyn rynku
nieruchomości.**

Niepołomice Kaptarz
 przy puszczy Niepołomickiej.
 Działka uzbrojona 100 arów
 z przeznaczeniem na budownictwo jednorodzinne.
 cena 1 000 000 PLN.
właściciel tel. 697 629 949

**Ogłoszenia drobne publikowane
 na łamach
 „Krakowskiego Rynku Nieruchomości”
 są zamieszczane na portalu
 krn.pl**

czesnym stylu, szafa wnękowa, łazienki, salon + aneks kuchenny. Są z niego dwa wyjścia, jedno – na prawie 20-metrowy taras drugie – do ogrodu z cudownym widokiem na panoramę Krakowa. Cena 6000 zł. Tel. 791-451-187, e-mail: serwisdruku@onet.eu

WYNAJEM INNE

- **Budynek usługowy**, Kraków, ul. Meissnera, 80 m², działka 5 a, w końcowej fazie remontu. Na niskim piętrze, przy ruchliwej ulicy, w ciągu pieszym, blisko przystanków autobusowych i tramwajowych. Na parterze i w sąsiednich budynkach sklepy i lokale usługowe. Dostępne miejsca parkingowe w podwórku. Wysokość czynszu zależna od wielkości wynajmowanej powierzchni. Tel. 601-512-573, e-mail: alternatywy34@interia.pl
- **Hale i lokale użytkowe**, Wieliczka, ul. Kościuszki, centrum, 18.000 m². Teren ogrodzony i monitorowany. Super lokalizacja na działalność gospodarczą (hurtownie, składy materiałów budowlanych, firmy spedycyjne itp.) Cena 35.000 zł m-c. Tel. 603-932-094

Zapraszamy do korzystania z

Archiwum „Krakowskiego Rynku Nieruchomości”

zawierającego oferty biur nieruchomości
 i osób prywatnych
 ogłaszających się na łamach dwutygodnika
 począwszy od roku 1994 do chwili obecnej

www.dwutygodnik.krn.pl

- **Lokal handlowo-usługowo-gastronomiczny**, Kraków, ul. Radzikowskiego, 54 m², parter. Super atrakcyjny, frontowy, wykończony, narożny, z dużymi witrynami i dwoma wejściami. W lokalu: sala główna 40 m², pomieszczenie magazynowo-biurowe 10 m² oraz zaplecze sanitarne 4 m². Cena 3900 zł. Tel. 602-755-904, e-mail: jpodoba@interia.pl
- **Lokal**, Kraków, ul. Pasternik, Bronowice, 265 m², działka 7 a. Lokal frontowy, witryny, parking. Możliwość wynajęcia części. Cena 9540 zł. Tel. 602-214-846, e-mail: dalimaboo@gmail.com
- **Lokal**, Kraków, ul. Gen. Fieldorfa Niła, 98 m², super atrakcyjny lokal, frontowy, wykończony, w oddzielnej parterowej części nowego i dużego budynku mieszkalnego. Narożny z dużymi witrynami i dwoma wejściami oraz możliwością ogródka. Typ lokalu: gastronomiczny, handlowo-usługowy lub biurowy. Cena 8500 zł+ opłaty. Tel. 602-755-904, e-mail: sepo@poczta.onet.pl

**NASTĘPNY NUMER
 „KRAKOWSKIEGO RYNKU
 NIERUCHOMOŚCI”
 UKAŻE SIĘ
 28 stycznia 2011 roku**

HAYS Recruiting experts
in Construction & Property

INSPEKTOR NADZORU ROBÓT MOSTOWYCH NADZORUJ PROJEKTY MOSTOWE

Inspektor Nadzoru Robót Mostowych (droga ekspresowa)
Okolice Lublina
Nr ref.: 1006646

Naszym klientem jest znana firma inżynieryjno konsultingowa świadcząca usługi nadzoru dla dużych projektów z zakresu budownictwa infrastruktury transportowej, ochrony środowiska i budownictwa kubaturowego. Obecnie kompletujemy zespół doświadczonej kadry nadzoru na duży kontrakt dot. budowy drogi ekspresowej w woj. lubelskim.

Idealny Kandydat powinien posiadać wykształcenie wyższe techniczne, uprawnienia budowlane pozwalające na nadzorowanie robót drogowych oraz doświadczenie na stanowisku Inspektora Nadzoru Robót Drogowych na kontrakcie FIDIC dot. budowy lub przebudowy drogi klasy min. GP o wartości min. 50 mln PLN. Ponadto osoba na tym stanowisku powinna posiadać doświadczenie w pełnieniu funkcji Kierownika Robót Drogowych / Budowy po stronie wykonawcy oraz mieć doskonałą znajomość procedur FIDIC.

Nasz Klient oferuje rynkowe wynagrodzenie w oparciu o działalność gospodarczą lub inną formę kontraktu, pracę przy prestiżowym projekcie o dużej skali oraz możliwość kontynuowania współpracy przy kolejnych kontraktach firmy.

Osoby zainteresowane prosimy o przesłanie dokumentów aplikacyjnych na adres siewierski@hays.pl wraz z klauzulą o ochronie danych osobowych.



HAYS Recruiting experts
in Construction & Property

STARSZY PROJEKTANT KONSTRUKCJI KOORDYNUJ PRACE PROJEKTOWE

Senior Structural Engineer / Starszy Projektant Konstrukcji
Poznań lub Wrocław
Nr ref.: 1007781

Nasz klient jest międzynarodową firmą inżyniersko-konsultingową poszukującą obecnie doświadczonych projektantów konstrukcji do swojego biura w Poznaniu oraz Wrocławiu.

Idealny Kandydat powinien posiadać wykształcenie wyższe budowlane, 10 lat doświadczenia w prowadzeniu tematów projektowych branży budowlanej dla dużych obiektów komercyjnych lub przemysłowych oraz mieć doskonałą znajomość rozwiązań stosowanych przy konstrukcjach stalowych i żelbetonowych. Ponadto mile widziane będą uprawnienia budowlane do projektowania bez ograniczeń w specjalności konstrukcyjno – budowlanej a dobra znajomość języka angielskiego będzie zdecydowanym atutem.

Nasz Klient oferuje ciekawą, rozwijającą pracę przy prestiżowych tematach projektowych, rynkowe warunki zatrudnienia, uzależnione od doświadczenia kandydata oraz pracę w kulturze nastawionej na rozwój kwalifikacji zawodowych.

Osoby zainteresowane prosimy o przesłanie dokumentów aplikacyjnych na adres siewierski@hays.pl wraz z klauzulą o ochronie danych osobowych.



HAYS Recruiting experts
in Construction & Property

KOORDYNATOR PROJEKTÓW BUDOWLANYCH NADZORUJ REALIZACJĘ ROBÓT

Koordinator Projektów Budowlanych
Polska Południowa
Nr ref.: 1007188

Dla naszego Klienta, międzynarodowej firmy z branży budowlanej, specjalizującej się w realizacji mostów i wiaduktów poszukujemy osoby na stanowisko Koordynator Projektów Budowlanych.

Osoba na tym stanowisku będzie odpowiedzialna za przygotowywanie ofert technicznych i handlowych, doradztwo techniczne w zakresie oferowanych rozwiązań, nadzór nad realizacją robót (rusztowania, szalunki), współpracę z podwykonawcami oraz za optymalizację kosztów realizacji zlecenia.

Idealny Kandydat powinien posiadać wykształcenie wyższe techniczne – Budownictwo, doświadczenie w zakresie budownictwa infrastrukturalnego, znajomość technologii szalunków, rusztowań oraz umiejętności kierowania zespołami roboczymi. Ponadto powinien posiadać umiejętność zdobywania klientów i budowania długoterminowych relacji z Klientami, władca językiem angielskim na poziomie dobrym oraz być gotowym do wyjazdów służbowych.

Nasz Klient oferuje stabilne warunki zatrudnienia, wynagrodzenie adekwatne do wykonywanej pracy i jej wyników, włączenie w strukturę grupy firm poświęconych realizacji prac budowlanych jak również możliwość rozwoju w firmie o ugruntowanej pozycji rynkowej i atrakcyjne szkolenia.

Osoby zainteresowane prosimy o przesłanie dokumentów aplikacyjnych na adres siemieni@hays.pl wraz z klauzulą o ochronie danych osobowych.



HAYS Recruiting experts
in Construction & Property

KIEROWNIK REGIONU DS. IZOLACJI TECHNICZNYCH WZMOCNIJ SPRZEDAŻ I POZYCJĘ FIRMY NA RYNKU

Kierownik Regionu ds. Izolacji Technicznych
Polska Południowa
Nr ref.: 1006888

Dla naszego Klienta - lidera w zakresie dystrybucji systemów budowlanych, poszukujemy kandydatów na stanowisko Regionalny Kierownik ds. Izolacji Technicznych.

Od kandydatów oczekujemy doświadczenia w pracy na podobnym stanowisku, znajomości regionalnego rynku branży instalacyjnej oraz budowlanej, rynku inwestycyjnego oraz firm wykonawczych i instalatorskich z zakresu HVAC.

Idealny kandydat powinien posiadać umiejętność zdobywania Klientów i budowania długoterminowych relacji (B2B) oraz tworzenia i zarządzania zespołem sprzedażowym. Na tym stanowisku ważne będzie zaangażowanie w wykonywaną pracę, otwartość, komunikatywność oraz bardzo dobra organizacja pracy własnej.

Nasz Klient oferuje stabilną i ciekawą pracę w rozwijającej się firmie oraz wszelkie niezbędne narzędzia do pracy.

Osoby zainteresowane prosimy o przesłanie aplikacji (CV + LM) wraz z załączoną klauzulą o ochronie danych osobowych na adres albrecht@hays.pl



W 2010 Polacy aktywniej szukali pracy

Kryzys, z jakim borykali się także polscy pracodawcy, zmienił nie tylko rynek pracy, ale też podejście Polaków do kwestii poszukiwania zatrudnienia. Ponieważ „rynek pracownika“, z którym mieliśmy do czynienia jeszcze w 2008 roku, zmienił się nagle w „rynek pracodawcy“, pracę trudniej było znaleźć i trzeba było o nią znacznie bardziej zabiegać.

Zdaniem ekspertów, największa zmiana, jaka na nim zaszła, to zmiana w podejściu Polaków do samego procesu szukania zatrudnienia. *Kandydaci są bardziej przygotowani do rozmowy kwalifikacyjnej, chętniej się doszkadzają, żeby znaleźć pracę* – mówi Natalia Tomaszewicz, ekspertka do spraw rekrutacji Work Express, najszybciej rozwijającej się agencji pracy tymczasowej w Polsce.

Polacy – szczególnie młodzi i wykształceni – pozbyli się też kompleksów i „zgarniają” coraz więcej ciekawych i dobrze płatnych ofert pracy na Zachodzie dla specjalistów o bardzo wąskich umiejętnościach czy wiedzy. Zdaniem specjalistów ds. rekrutacji o tym, że sytuacja na rynku pracy poprawiła się, świadczy też fakt, że na biznesowych portalach społecznościowych typu Golden Line o wiele więcej osób niż rok temu wpisuje w nagłówku, że nie szuka pracy albo że czeka tylko na poważne oferty.

Przygotowani, lecz nienaturalni

Bardziej konkurencyjny rynek pracy (bardziej wymagający pracodawcy) spowodował przede wszystkim, że kandydaci poważniej podchodzą do kwestii rozmowy kwalifikacyjnej. Coraz mniej jest rekrutacji, na których kandydat nie potrafi nic powiedzieć na temat pracodawcy, u którego stara się o posadę. *Kandydaci są zdecydowanie lepiej przygotowani, zwłaszcza osoby młode. Duży wpływ ma na to łatwa dostępność informacji na temat firm oraz spora ilość różnego typu „poradników” dla starających się o pracę, w których punkt pierwszy to przygotowanie do spotkania* – mówi ekspertka Work Express.

Dodaje jednak, że negatywnym efektem tego zjawiska są kandydaci-aktorzy, którzy za bardzo ufają wskazówkom znalezionym w sieci. Czytają w sieci o tym, jak należy odpowiadać na pytania lub jak wzbudzić sympatię rekrutera i podczas spotkania zachowują się nienaturalnie, czy wręcz zabawnie. *Chodzi o ton głosu, pozycję ciała, gesty, czy „upodobnianie się” do rozmówcy. Doświadczony rekruter bardzo szybko wychwyci taką próbę manipulacji* – mówi Natalia Tomaszewicz. Z obserwacji rekruterów wynika, że najlepiej przygotowanymi (czy też najlepiej radzącymi sobie) podczas rozmów kwalifikacyjnych osobami są te, które do nich przywykły.

Wykształceni i bez kompleksów

W ostatnich miesiącach zmieniła się nieco aktywność specjalistów i pracowników szczebla kierowniczego. *Z początkiem roku mogliśmy zaobserwować duży ruch w tym segmencie pracowników, który z miesiąca na miesiąc malał. Wynika to zapewne z poprawiającej się sytuacji na rynku oraz powoli następującej zmiany z rynku pracodawcy w kierunku rynku pracownika* – mówi Tomasz Murlowski, konsultant ds. personalnych Work Express. Pracownicy chętniej też podnoszą swoje kwalifikacje poprzez szkolenia, dodatkowe studia i kursy. Do rozwoju pobudza dodatkowo rosnąca liczba firm szkoleniowych oraz uczelni oferujących ciekawe kierunki. *Niestety same chęci to nie wszystko. Przeciętną osobę poszukującą pracy nie stać na ponoszenie kosztów rozwoju. Pozostaje jej korzystać ze wsparcia Urzędów Pracy i podobnych instytucji, które prowadzą różnego typu akcje promujące podnoszenie swoich kwalifikacji. Oferty UP często są skierowane do ogólnej grupy odbiorców, przez co dla wielu są nieatrakcyjne lub nieprzydatne* – dodaje Murlowski.

Rozwój pracowników jest więc w dużym stopniu uzależniony od warunków, jakie zapewnia pracodawca. Pracownikowi ciężko będzie ponieść koszty np. studiów podyplomowych (kilkaset złotych

miesięcznie), jeżeli jego pensja waha się w granicach 1500 netto. Mimo to młode osoby na początku swojej ścieżki kariery zarabiające w granicach średniej krajowej bardzo aktywnie poszukują możliwości dokształcenia i doszkolenia się na własny koszt. *Kiedy kandydaci widzą, że w ich firmie nie dzieje się dobrze, a przed zwolnieniem może uchronić ich tylko przekwalifikowanie lub zrobienie jakiegoś dodatkowego kursu czy dodatkowych studiów doszkadzają się* – mówi ekspert Work Express. Jeśli chodzi o pracę za granicą, to coraz częściej ciekawe oferty otrzymują w Polsce specjaliści o bardzo wąskich umiejętnościach czy wiedzy. *Mogą oni liczyć na ciekawe oferty na bardzo dobrych warunkach. W ostatnim roku mieliśmy też więcej przypadków, kiedy to firma zagraniczna, która nie ma oddziału w Polsce, chciała zatrudnić specjalistę na terenie właśnie naszego kraju (np. do pozyskiwania nowych kontaktów i klientów), proponując ciekawe warunki za pracę na zasadzie home office. Takie oferty wciąż należą do rzadkości, ale w tym roku było ich zdecydowanie więcej niż w ubiegłym* – podkreśla Dariusz Lamot, prezes Work Express.

Seks w pracy i błędy w CV

W pokryzysowym roku 2010 Polacy chcieli wiedzieć więcej nie tylko o tym, gdzie znaleźć pracę, ale też jak „sprzedać się” pracodawcom, którzy nie byli już tak skłonni do ustępstw i chętniej podwyższali kandydatom poprzeczkę. *Zmiany na rynku pracy i większa świadomość kandydatów spowodowały także, że media o wiele bardziej interesowały się tematami z tego obszaru* – mówi Aleksandra Ślifirska, dyrektor agencji Kobold Public Relations. Wśród najchętniej podejmowanych przez media i komentowanych przez czytelników tematów były te dotyczące stereotypów związanych z pracą i pracownikami: czy Polacy wolą pracować z szefem mężczyzną, czy z szefową? Czy seks w pracy jest tematem tabu? O czym fantazjujemy w pracy? Czy tolerujemy

osobę homoseksualną na stanowisku szefa? Równie popularne były tematy poradnikowe. – *Media na wiele sposobów podejmowały tematykę przygotowywania CV i listu motywacyjnego, z którymi Polacy wciąż mają spory problem. Często nie do końca wiedzą, jakie zdjęcie dołączyć do CV, czy pisać w nim o swoim współmałżonku, jakie informacje eksponować, a jakim poświęcać mniej miejsca w dokumentach aplikacyjnych*

– mówi Aleksandra Ślifirska. Do najbardziej poczytnych informacji prasowych dotyczących rynku pracy przekazywanych mediom należały badania na temat korzystania przez Polaków z „lewego” L4 oraz pracy na czarno w naszym kraju. Niezmiennym zainteresowaniem wśród czytelników cieszy się tematyka pracy za granicą. W 2010 roku zmieniły się jednak kierunki i państwa, w których Polacy poszukiwali zatrudnienia. Tradycyjnie od

wielu lat wybierane przez nas państwa, jak Wielka Brytania i Irlandia, powoli oddają miejsce innym krajom zachodniej Europy, takim jak Francja, Niemcy czy Belgia. *Duży procent z ponad tysiąca publikacji poświęconych pracy, które monitorowaliśmy, porusza właśnie ten problem* – mówi Aleksandra Ślifirska.

Źródło: www.wiadomosci.nf.pl

Praca po znajomości

W internecie i w gazetach nie ma ciekawych ofert pracy? Spróbuj ją znaleźć przez sieć osobistych kontaktów! Wydaje ci się, że nie masz znajomości? Masz je i możesz mieć ich jeszcze więcej!

Nie wstydź się braku pracy

Aby znaleźć pracę z polecenia, trzeba rozszerzyć swoją sieć kontaktów, wyjść poza ścisłe grono rodziny i znajomych. Odśwież stare znajomości. Sprawdź, co robią twoi znajomi z liceum i osoby, które już skończyły twoją uczelnię. Możesz poprosić ich, żeby poinformowali cię, jeżeli rozpocznie się proces rekrutacyjny w „ich” firmach. Zareklamuj się, powiedz, w czym jesteś dobry. Staraj się zachować przy tym pozytywną energię. Przygębienie schowaj do kieszeni. Większość osób była lub będzie w podobnej sytuacji.

Weź udział w nieoficjalnej rekrutacji

Niektóre ogłoszenia o pracę nie trafiają do gazet czy internetu. Firmy, zanim ogłoszą rekrutację na dużą skalę, rozpuszczają wici wśród pracowników i ich znajomych. Po co wydawać środki na ogłoszenia, skoro można znaleźć kogoś kompetentnego w łatwiejszy sposób? Nieformalna rekrutacja to dla firm oszczędność czasu i pieniędzy. Czasem nawet wynagradzają pracowników za polecenie swojego znajomego o wysokich kwalifikacjach, który pomyślnie przeszedł proces rekrutacji (tzw. referral program). Obecny pracownik poleci drugą osobę tylko, jeżeli będzie pewny jej umiejętności. Nie zaryzykuje swojej pozycji, proponując rozmowę kwalifi-

fikacyjną komuś, kto zupełnie nie nadaje się na dane stanowisko. Nieoficjalna rekrutacja często praktykowana, jeżeli firma poszukuje freelancerów na zlecenia. Dla ciebie to świetna okazja do zdobycia doświadczenia.

Zareklamuj się w sieci

Internet daje nieograniczone możliwości do zareklamowania własnej osoby. Dzięki niemu możesz też poszerzyć sieć własnych kontaktów. W swoim profilu na portalach społecznościowych wpisz np. „Doświadczony grafik otwarty na współpracę”. Takie sformułowanie zrobi lepsze wrażenie niż „Szukam pracy”, pokaże cię nie jako desperata, który weźmie każdą pracę, ale jako specjalistę otwartego na nowe możliwości.

Dobrym sposobem jest zapisanie się do grup tematycznych związanych z dziedziną, w której szukasz pracy, i aktywne włączanie się w dyskusję na forach. Wykaż się wiedzą. Wyróżnij się ciekawymi spostrzeżeniami. W takich debatach biorą udział ludzie z branży, specjaliści od promocji firmy w portalach społecznościowych, ale także i menedżerowie. Może ktoś cię zauważy? W internecie działają także różnego rodzaju grupy networkingowe, służące rozwijaniu sieci kontaktów. Znajdziesz w nich informacje o spotkaniach poszczególnych grup „w realu”.

Wykorzystaj kontakty biznesowe

Doskonałą metodą na poszerzenie kontaktów są targi pracy. Zostawione podczas nich CV i zebrane wizytówki mogą przelożyć się konkretne oferty. Jeszcze łatwiejszy start

będziesz mieć, jeżeli organizowałeś takie wydarzenie z ramienia organizacji studenckiej. Zapewne kontaktowałeś się z firmami, które prezentowały się na targach, przekazywałeś im informacje i negocjowałeś stawki. Wykorzystaj zdobyte namiary i przypomnij się właściwym osobom już po zakończeniu studiów.

Możesz wybrać się też na otwarte konferencje z branży, która cię interesuje. Przedstaw się prelegentowi, który zrobił na tobie najlepsze wrażenie, i przekaz mu swoje CV. Pracodawcy doceniają taką inicjatywę. Więcej możliwości daje ci udział w spotkaniach networkingowych, o których możesz dowiedzieć się z internetu. Spotkania mają najczęściej formę śniadania biznesowego. Każdy z uczestników, po wpłacie niezbyt wygórowanego wpisowego, może zjeść posiłek w towarzystwie lokalnych biznesmenów z różnych branż. Będziesz mieć szansę przedstawienia się na forum wszystkich obecnych (uwaga! Prezentacja trwa zazwyczaj ok. 1 minuty, więc dobrze zastanów się, co chcesz powiedzieć) i porozmawiania w kularach, a czasem nawet wzięcia udziału w warsztatach. Wydrukuj sobie, nawet domowym sposobem, wizytówki i wpisz na nich swoje wykształcenie, zawodowe zainteresowania i oczywiście dane kontaktowe.

Bądź otwarty na ludzi. Nie bój się odezwać, jeżeli usłyszysz w pociągu ciekawą rozmowę biznesmenów. Nic nie tracisz, a możesz zyskać. Im więcej osób wie o twoich kwalifikacjach i zdolnościach, tym większa szansa na znalezienie pracy.

Źródło: www.kariera.com.pl

Pearl Hunters - Executive Search

nr Agencji Doradztwa Personalnego: 5209

Jesteśmy zespołem z wieloletnim doświadczeniem w pozyskiwaniu najlepszych pracowników z rynku pracy na terenie Polski jak i rynków wschodnich.

Mamy doświadczenie w poszukiwaniach na stanowiska wyższego i średniego szczebla w branżach:

- FMCG
- IT
- usług finansowych
- motoryzacji
- nieruchomości, firm budowlanych i konstrukcyjnych
- hoteli i turystyki

Dla stałych Klientów rekrutujemy także pracowników na stanowiskach asystenckich.

Razem z nami pozyskasz kadrę zarządzającą oraz najlepszych specjalistów działów: sprzedaży i marketingu, trade – marketingu, HR'u, finansów, IT, zakupów oraz administracji.

Zapraszamy do współpracy!

Kontakt:

Pearl Hunters - Executive Search

Adres do korespondencji: ul. Sulejowska 29A/1; 04-157 Warszawa

tel.: +48 (22) 398 16 22, fax: +48 (22) 398 15 53, e-mail info@pearl-hunters.pl

Pearl Hunters - Executive Search

nr Agencji Doradztwa Personalnego: 5209

Dla naszego Klienta – międzynarodowej firmy z branży przemysłowej – dostawcy rozwiązań gospodarki biomasowej poszukujemy wykwalifikowanego kandydata na stanowisko:

MENEDŻERA PROJEKTU / SPECJALISTY DS. REALIZACJI UMÓW (NR REF.: MP/POZNAŃ)

Opis stanowiska:

- Nadzór nad prawidłową realizacją inwestycji rozwiązań gospodarki biomasowej na terenie zakładu;
- Codzienna współpraca z Generalnym Wykonawcą – grupa ok. 150 ludzi na projekcie;
- Odpowiedzialność za realizację poszczególnych etapów inwestycji zgodnie z harmonogramem i budżetem;
- Przegląd poszczególnych etapów realizacji projektów z punktu widzenia prawidłowości ich wykonania ze strony technicznej - systemowej, finansowej;
- Współpraca z innymi działami w firmie w zakresie prowadzonych prac – budowa zespołu zadaniowego;
- Wyjazdy krajowe i zagraniczne celem dokonywania uzgodnień technicznych;
- Spotkania i raportowanie z przebiegu realizacji projektu do Zarządu Spółki;

Miejsce pracy: nadzór nad inwestycją w Poznaniu (3-4 dni w tyg.)

oraz Biuro Zarządu firmy w Warszawie (1-2 dni w tyg.)

Podległość: Kierownik Działu Realizacji i Zakupów

Czas realizacji: ok. 12 m-cy

Wymagania:

- Wyższe wykształcenie techniczne – najchętniej Budowlane lub Mechatronika, Budowa Maszyn, Automatyka przemysłowa, Elektronika, (uprawnienia budowlane wykonawcze będą dodatkowym atutem);
- Kilkuletnie doświadczenie w pracy na analogicznym samodzielnym stanowisku związanym z kompleksowym nadzorem nad realizacją inwestycji w sektorze przemysłowym;
- Bardzo dobra znajomość języka angielskiego;
- Znajomość programów kalkulacyjnych jak MS Project, umiejętność czytania rysunków technicznych, zdolność oceny prawidłowości realizacji projektów inwestycyjnych;
- Bardzo dobra organizacja pracy własnej i podlegającego zespołu;
- Prawo jazdy kat. B, gotowość do częstych wyjazdów służbowych w Polsce i za granicą.

Oferujemy:

- Ciekawą i samodzielną pracę w nowej działce organizacji „od A do Z” inwestycji gospodarki biomasy w zakładach przemysłowych;
- Realny udział w tworzeniu standardów realizacji w/w projektów w Polsce;
- Łączony pakiet wynagrodzenia: stała miesięczna + uznaniowa premia kwartalna oraz narzędzia pracy: samochód służbowy średniej klasy, komórka, laptop, opieka medyczna, ubezpieczenie;

Dziękujemy wszystkim za zainteresowanie i przesłanie CV oraz listu motywacyjnego na adres: cv@pearl-hunters.pl

Zastrzegamy sobie prawo odpowiedzi tylko na wybrane oferty.

Prosimy o dopisanie następującej klauzuli „Wyrażam zgodę na przetwarzanie moich danych osobowych zawartych w mojej ofercie pracy dla potrzeb niezbędnych do realizacji procesu rekrutacji (zgodnie z ustawą z dn. 29.08.97 roku o Ochronie Danych Osobowych Dz. Ust Nr 133 poz. 883)”.

Pearl Hunters - Executive Search

Adres do korespondencji: ul. Sulejowska 29A/1; 04-157 Warszawa

tel.: +48 (22) 398 16 22, fax: +48 (22) 398 15 53, e-mail info@pearl-hunters.pl

Inwestycja w kadry czy w maszyny?

Aż 56 proc. pracodawców nie podnosi kwalifikacji swoich pracowników – wynika z najnowszego badania Polskiej Agencji Rozwoju Przedsiębiorczości. Pracodawcy zdają się nie dostrzegać, że podnoszenie kwalifikacji pracowników zwiększa poziom innowacyjności oraz konkurencyjność przedsiębiorstw. Tylko 40 proc. firm, które nie podnoszą kwalifikacji, wykazało się działaniami innowacyjnymi. Z czego wynika niechęć pracodawców do inwestycji w kadry? Czy taka postawa pracodawców ma wpływ na jakość pracy zatrudnionych i ich motywację?

Słabe wyniki dotyczące podnoszenia kwalifikacji pracowników potwierdza również sondaż Kelly Global Workforce Index, zrealizowany przez firmę Kelly Services. Z badań dokonanych wśród 134 tysięcy osób z 29 krajów z uwzględnieniem ponad tysiąca osób z Polski wynika, że tylko 31 proc. Polaków uważa, że ich firma chce inwestować w swoje kadry. Podobna liczba osób uważa, że ich pracodawca jest niechętnie nastawiony do szkoleń pracowników. Taka postawa nie zniechęca pracowników do dalszego rozwoju zawodowego, aż 81 proc. z nich deklaruje, że w takiej sytuacji są gotowi sami pokryć koszty szkoleń i kursów – Wyniki badań nie są optymistyczne. *Chociaż część pracodawców dostrzega korzyści, jakie przynoszą firmie inwestycje w doszkalanie pracowników, to z drugiej strony przeważa liczba firm, które wydają się nie dostrzegać zalet takiej polityki lub nadal traktują inwestycje w pracownika jako dodatkowy koszt obciążający budżet firmy. Do tego dochodzi przekonanie, że im więcej inwestujemy w pracownika, tym bardziej prawdopodobne, że w momencie, kiedy zdobędzie odpowiednią wiedzę i umiejętności, zwróci się z prośbą o podwyżkę lub odejdzie do konkurencyjnej firmy. Dodatkowo nie-sprzyjające warunki gospodarcze na świecie tylko spotęgowały taką politykę firm, które*

oprócz redukcji zatrudnienia i wynagrodzeń pracowników drastycznie ograniczały lub całkowicie rezygnowały ze szkoleń i kursów podwyższających kwalifikacje pracowników – mówi Fiona Harvey, szef ds. Rozwoju CIMA (Chartered Institute of Management Accountants) w Polsce.

Czysty zysk

Inwestycja w pracownika jest opłacalna dla pracodawcy. Okazuje się, że każda zainwestowana w pracownika złotówka przynosi 1,56 zł zysku. Tym samym Polska znalazła się w czołówce krajów europejskich, w których przychody firm generowane przez pracowników przewyższają koszty pracownicze ponoszone przez pracodawców, np. w postaci wynagrodzeń lub szkoleń – wynika z raportu „Saratoga HC Benchmarking” przygotowanego przez firmę PricewaterhouseCoopers. Drugie miejsce w rankingu zajęła Polska, zaś na pierwszym miejscu znalazła się Rosja, w której współczynnik ten wyniósł 1,82, znacznie przewyższając średnią dla całej Europy 1,17 i USA 1,43. – *Inwestycje w wiedzę i umiejętności pracowników sprawiają, że firma posiada fachową kadrę dobrze wyszkolonych pracowników. W rezultacie ci sami pracownicy wykonują swoją pracę efektywniej i są wydajniejsi. Dodatkowo szkolenia i kursy pracowników zwiększają ich kreatywność, pracownicy więc stają się bardziej pomysłowi, ambitni, przedsiębiorczy, jak również zyskują nowe spojrzenie na dotychczas wykonywane zadania, co jest szczególnie ważne, gdy zaczynają popadać w rutynę. Nie bez znaczenia jest również fakt, że inwestowanie w tzw. starych pracowników zwiększa ich lojalność i związanie z firmą, co sprawia, że pracodawcy ufają takim pracownikom i są przekonani, że nawet mimo zmieniających się warunków gospodarczych jego zespół sobie poradzi – dodaje Fiona Harvey.*

Zanim będzie za późno

Po zakończeniu siedmioletniego okresu przejściowego 1 maja 2011 r. Niemcy i Austria jako ostatnie dwa europejskie kraje otwierają swoje rynki pracy dla Polaków. Jak wynika z danych portalu Pracuj.pl, ponad 40 proc. polskich pracodawców obawia się negatywnych konsekwencji otwarcia niemieckiego rynku pracy. Z kolei Instytut Badań nad Rynkiem Pracy alarmuje, że w Niemczech brakuje 3 mln pracowników, a ponad 70 proc. firm narzeka, że brakuje im tzw. rąk do pracy. Zatrudnienie w Niemczech będą mogli znaleźć m.in. pracownicy fizyczny, z wykształceniem technicznym oraz specjaliści. – *W ubiegłym roku liczba Polaków wyjeżdżających do pracy zagranicę zmniejszyła się. Główną przyczyną takiej sytuacji są problemy gospodarcze poszczególnych krajów, do których emigrowali Polacy. Nadal jednak zagranicą przebywa duża grupa Polaków, którzy wolą przeczekać gorsze chwile na obczyźnie, niż wracać do kraju i rozpocząć wszystko od nowa. Chociaż obecnie wyjazd do pracy zagranicę może wydawać się już nie tak opłacalny jak kiedyś, to bliskość takich krajów jak Niemcy i Austria może zachęcić tych najmniej mobilnych i mieszkających w strefach przygranicznych Polaków do spróbowania swoich sił zagranicą. Trudno jednak przewidzieć, czy otwarcie niemieckiego rynku pracy spowoduje kolejną falę emigracji zarobkowej Polaków. Na pewno jest to szansa dla młodych ludzi znających język niemiecki oraz mieszkańców województw przygranicznych. Może się jednak okazać, że wielu pracowników, zarówno tych z wysokimi kwalifikacjami, np. inżynierów, informatyków czy lekarzy, jak i pracowników fizycznych oraz sezonowych, personel pomocniczo-opiekuńczych czy operatorów wózków widłowych, skusi praca w Niemczech czy Austrii – podsumowuje Fiona Harvey.*

Źródło: www.ipis.pl

Koniec walki o etaty?

Eksperci przewidują, że 2011 rok przyniesie kres skutkom wyżu demograficznego z lat 80., który kładł się cieniem na polskim rynku pracy.

Bezrobocie pod koniec października wynosiło w Polsce 11,5 proc., dokładnie tyle, co przed rokiem – wynika z danych Głównego Urzędu Statystycznego. W gronie bezrobotnych znalazło się wielu świeżo upieczonych absolwentów uczelni wyższych.

Bezrobocie nie maleje, choć kryzys minął

Zdaniem Michała Szaniawskiego, kierownika projektu TEKLA PLUS promującego przedsiębiorczość w środowiskach akademickich, odpowiedzialny jest za to wyż demograficzny z połowy lat 80. Ostatnie kilka lat to czas, w którym ludzie urodzeni w tamtym okresie kończyli studia, masowo wchodząc na rynek pracy, a przynajmniej zaczęli poszukiwania pracy. Sytuacji nie poprawiał także brak zakorzenienia w naszym społeczeństwie elementarnych postaw przedsiębiorczości. Można to zrzucić na karb kilkudziesięciu lat komunizmu,

w którym, jak wiadomo, wspieranie tego typu postaw u obywateli nie należało do zadań priorytetowych władzy – mówi Szaniawski. Niestety większość młodych ludzi pozostających na bezrobociu prędzej pograża się w depresji, niż pomyśli o założeniu własnej firmy.

Przedsiębiorczość, głupcze!

Na Zachodzie przedsiębiorczość akademicka czy komercjalizacja wiedzy to zjawiska, funkcjonujące już od wielu, wielu lat. W naszym kraju jeszcze do niedawna świadomość ludzi w tym temacie była raczej znikoma. Na szczęście widać wyraźne postępy – przy uczelniach w największych miastach powstaje coraz więcej inkubatorów przedsiębiorczości, umożliwiających młodym szybki i łatwy start w biznesie. Prowadzonych jest też mnóstwo akcji informacyjno-edukacyjnych, finansowanych w większości przez środki unijne w ramach Programu Kapitał Ludzki. Promowanie przedsiębiorczości należy traktować także jako inwestycję na przyszłość – tak żeby problemy, o których tutaj mówimy, nie stały się udziałem kolejnych pokoleń. Aby w przyszłości dzieci dzisiejszych 20-kilkulatków mogły już czerpać wzorce przedsiębiorczych zachowań od swoich rodziców, a działalność inicjatyw takich jak projekt TEKLA PLUS nie była już potrzebna – przekonuje ekspert.

Łatwiej o etat

Optymizmem napawa fakt, że z nadchodzącym rokiem na rynek pracy na dobre wkroczy niż demograficzny, dzięki czemu świeżo upieczeni absolwenci szybciej otrzymają etat. Nieco mniej powodów do radości mają pracodawcy, którzy muszą zaostrzyć walkę o talenty. „Rozluźnienie” na rynku pracy w naturalny sposób powinno skutkować spadkiem bezrobocia. Pozostaje mieć nadzieję, że nie będzie to wyłącznie złudnym sukcesem, spowodowanym mniejszą liczbą osób poszukujących pracy, ale także tym, że młodzi ludzie przestaną zasilać szeregi bezrobotnych, częściej niż dotychczas biorąc swój los we własne ręce.

Źródło: www.kariera.com.pl

SPECJALISTA DS. SPRZEDAŻY



WYMAGANIA:

- łatwość w nawiązywaniu kontaktów i komunikatywność
- umiejętność szybkiego przyswajania informacji
- kreatywność i dynamizm w działaniu
- wysoki poziom zaangażowania w pracę
- biegła obsługa komputera oraz umiejętność korzystania z Internetu

MILE WIDZIANE:

- doświadczenie w sprzedaży bezpośredniej i negocjacjach
- umiejętność sporządzania ofert handlowych i ich prezentacji
- znajomość rynku nieruchomości

List motywacyjny oraz CV prosimy kierować na adres: rekrecja@krmmedia.pl z dopiskiem w temacie „KLIENT”. Zastrzegamy, iż skontaktujemy się tylko z wybranymi osobami.

W aplikacji proszę zamieścić formułę: Wyrażam zgodę na przetwarzanie moich danych osobowych zawartych w mojej ofercie dla potrzeb niezbędnych do realizacji procesu rekrutacji, zgodnie z ustawą z 29 sierpnia 1997 r. o ochronie danych osobowych (Dz. U. Nr 133, poz. 883).

PROGRAMISTA



WYMAGANIA:

- bardzo dobra znajomość PHP,
- znajomość XML oraz środowiska Linux
- łatwość w nawiązywaniu kontaktów
- odpowiedzialność, rzetelność

MILE WIDZIANE:

- podstawy wiedzy na temat SEO/SEM

Prosimy o dołączenie fragmentu własnego kodu PHP wraz z krótkim komentarzem.

List motywacyjny oraz CV prosimy kierować na adres: rekrecja@krmmedia.pl z dopiskiem w temacie „PROGRAMISTA”.

Zastrzegamy, iż skontaktujemy się tylko z wybranymi osobami.

W aplikacji proszę zamieścić formułę: Wyrażam zgodę na przetwarzanie moich danych osobowych zawartych w mojej ofercie dla potrzeb niezbędnych do realizacji procesu rekrutacji, zgodnie z ustawą z 29 sierpnia 1997 r. o ochronie danych osobowych (Dz. U. Nr 133, poz. 883).

WYŁĄCZNIE NA KUPONACH DRUKOWANYCH W TRZECH OSTATNICH NUMERACH „KRAKOWSKIEGO RYNKU NIERUCHOMOŚCI”

KUPON na dwukrotnie **nr 01/2011** 14.01 - 27.01.2011-01-07**BEZPŁATNE OGŁOSZENIE DROBNE - PRYWATNE**
 SPRZEDAŻ KUPNO ZAMIANA WYNAJEM

Treść ogłoszenia:

Kontakt: tel.

e-mail*:

UWAGA! Oferta powinna zawierać następujące informacje: lokalizacja, powierzchnia, standard, kontakt, a przy sprzedaży i wynajmie konieczne jest podanie CENY (oferty bez cen nie będą publikowane). Jeden kupon - jedna oferta.

Redakcja zastrzega sobie prawo dokonywania skrótów oraz niezamieszczania ogłoszeń bez podawania przyczyn.

* Wyrażam zgodę na przetwarzanie i wykorzystywanie mojego adresu e-mail w celach marketingowych przez spółkę KRN media oraz podmioty z nią współpracujące.

ADRES REDAKCJI: 31-159 KRAKÓW, al. SŁOWACKIEGO 39, pok. 46**PRZYDATNE ADRESY****URZĘDY**

Biuro Infrastruktury Miasta UMK Os. Zgody 2, 31-949 Kraków	(12) 616-88-19
Biuro Planowania Przestrzennego UMK ul. J. Sarego 4, 31-047 Kraków	(12) 616-85-41
Powiatowe Biuro Dokumentacji Geodezyjnej i Kartograficznej ul. Przy Moście 1, 30-508 Kraków	(12) 656-57-43 (12) 656-57-44
Powiatowy Inspektorat Nadzoru Budowlanego w Krakowie – Powiat Grodzki ul. Wielicka 28 a, 30-552 Kraków	(12) 616-56-40
Powiatowy Inspektorat Nadzoru Budowlanego w Krakowie – Powiat Ziemski al. J. Słowackiego 20, 30-037 Kraków	(12) 633-03-47
Wojewódzki Inspektorat Nadzoru Budowlanego w Krakowie ul. Przy Rondzie 6, 31-547 Kraków	(12) 410-73-00 (12) 411-71-07
Wydział Architektury i Urbanistyki UMK Rynek Podgórski 1, 30-533 Kraków	(12) 616-80-34 (12) 616-80-35
Wydział Geodezji UMK ul. Grunwaldzka 8, 31-526 Kraków	(12) 616-96-21
Wydział Geodezji, Kartografii, Katastru i Gospodarki Nieruchomościami Starostwa Powiatowego w Krakowie ul. Przy Moście 1, 30-508 Kraków	(12) 656-72-19 (12) 656-72-26
Wydział Inwestycji UMK ul. Wielopole 17 a, 31-072 Kraków	(12) 616-84-14
Wydział Mieszkalnictwa UMK ul. Wielopole 17 a, 31-072 Kraków	(12) 616-82-40
Wydział Strategii i Rozwoju Miasta UMK pl. Wszystkich Świętych 3/4, 31-004 Kraków	(12) 616-15-48

INSTYTUCJE

Małopolska Okręgowa Izba Architektów ul. Kraszewskiego 36, 30-110 Kraków	(12) 427-26-47
Małopolskie Stowarzyszenie Pośredników w Obrocie Nieruchomościami ul. Lea 114 pok. 230, 30-133 Kraków	(12) 431-05-40, fax (12) 430-03-80
Małopolskie Stowarzyszenie Rzeczników Majątkowych ul. Królewska 1, 30-045 Kraków	(12) 632-36-44
Polski Związek Firm Deweloperskich ul. Żurawia 32/34, 00-515 Warszawa	(22) 745-01-00
Stowarzyszenie Budowniczych Domów i Mieszkań ul. Kamienna 19, 30-001 Kraków	(12) 630-17-57

**KRAKOWSKI RYNEK
NIERUCHOMOŚCI**

Wydawca: KRN media Sp. z o.o.

ADRES REDAKCJI: 31-159 Kraków, al. Słowackiego 39
Tel. 12 622 71 26, tel./fax 12 622 71 13
mail: krn@krn.pl, www.dwutygodnik.krn.pl

REDAKTOR NACZELNA:

Marta Kołpanowicz

DZIAŁ SPRZEDAŻY:

Aleksandra Wojnarowska

Agnieszka Soboniak

Teresa Biały

DZIAŁ BIUROWCE:

Dominika Gdyczyńska

KSIĘGOWOŚĆ:

QBiłans Sp. z o.o.

Kraków, ul. Szlak 28/13

Numer 01 „Krakowskiego Rynku Nieruchomości”

zamknięto – 5 stycznia 2011 r.

ukazał się – 14 stycznia 2011 r.

Materiałów niezamówionych redakcja nie zwraca.

Redakcja zastrzega sobie prawo do redagowania,

skracania i adiustowania tekstów.

Za treść reklam i ogłoszeń redakcja nie odpowiada.

PRZYGOTOWANIE DO DRUKU:

Delta

Kraków, ul. W. Żeleńskiego 29

DRUK:

Drukarnia Skleniarz

Kraków, ul. Lea 118

Zapraszamy na naszą stronę internetową:

www.dwutygodnik.krn.pl

ATTIC[®]

centrum budowlane

Tworząc wyjątkowe partnerstwo z firmami z sektora budowlanego, chcemy być preferowanym dostawcą technologii i innowacyjnych rozwiązań...

Jesteśmy liderem w sprzedaży szerokiego asortymentu: materiałów ściennych, materiałów izolacyjnych, pokryć dachowych, stolarki otworowej, systemów elewacyjnych, systemów suchej zabudowy i wielu innych.

Zapewniamy najwyższą jakość obsługi klienta, fachowe doradztwo, nowoczesne rozwiązania technologiczne, pomoc w realizacji każdej inwestycji budowlanej.

jeśli naprawdę budujesz...



www.dompodslowikiem.pl

Dom Pod Słowikiem

Kraków • Krasickiego 30



echo

INVESTMENT

tel. 012 637 81 18