

Nieruchomości Marek

® Ogólnopolska sieć biur nieruchomości  DRĄGOWSKI

POLECAMY NOWE MIESZKANIA HIPOTECZNE NA OS. RUCZAJ ZABORZE DO NATYCHMIASTOWEGO ODBIORU

Proponujemy Państwu zakup gotowych mieszkań na os. Ruczaj Zaborze – jednym z najlepiej zlokalizowanych nowych osiedli. To w tym rejonie odległym zaledwie 4 km od historycznego centrum Krakowa w najbliższej przyszłości powstanie nowy campus UJ (powstały już pierwsze obiekty) wraz z nowym ogrodem botanicznym. Rezerwat przyrody i tereny rekreacyjne na Zakrzówku oraz Tyniecko – Bielański Park Krajobrazowy to bezpośrednie sąsiedztwo. W tym rejonie ze względu na doskonałą lokalizację i brak skażeń środowiska został zlokalizowany tzw. "Park Technologiczny" gdzie planują swoje inwestycje firmy informatyczne i tzw. "wysokich technologii" wyjątkowo uczulone na stan środowiska.



I. GOTOWE MIESZKANIA - NATYCHMIASTOWY ODBIÓR

- 68.4 m² – 3 pokoje (21.1; 12.1; 10.1), kuchnia (8.5), łazienka (4.3), WC (1.3), balkon – parter, I, II piętro
- 63.1 m² – 3 pokoje (21.3; 10.1; 10.3), łazienka (4.7), WC (1.1), balkon – I piętro

II. INTERESUJĄCE, NOWOCZESNE, DWUPOZIOMOWE (3 i 4 PIĘTRO) MIESZKANIA DO ODBIORU W CIĄGU MIESIĄCA !

- 67.64m² – 3 pokoje (14.4; 13.8; 12.3), kuchnia (4.54), WC (2.7), garderoba (2.3), łazienka (3.5), balkon
 - 80.79m² – 3 pokoje (24.7; 12.9; 11.8), kuchnia (11.4), WC (2.6), garderoba (1.94), łazienka (3.5), balkon
- Cena mieszkań 2.650 zł/m² obejmuje biały montaż, drewniane schody wewnętrzne, pełne opomiarowanie mieszkań.**

PROPONUJEMY PAŃSTWU PEŁNĄ OBSŁUGĘ KREDYTOWĄ ZAKUPU TYCH MIESZKAŃ.
ZABEZPIECZENIEM KREDYTU JEST KUPOWANE MIESZKANIE.

ŻABINIEC – MIESZKANIA W REALIZOWANYCH JUŻ BUDYNKACH

BUDYNEK MW 19 TERMIN REALIZACJI I KWARTAŁ 2000

I. Bardzo atrakcyjne mieszkania na parterze małego trzy klatkowego budynku. Z tarasów tych mieszkań dostępne ogródki (trawniki) usytuowane na płycie stropowej podziemnego garażu.

3 pokojowe 63,7 m²: pokoje (17.3; 11.1; 10.6), kuchnia (9.0), łazienka (3.7), WC (2.6), balkon (6.0), taras (5.1)
70,6 m²: pokoje (20.5; 12.3; 11.1), kuchnia (9.0), łazienka (4.8), WC (2.6), balkon (6.0), taras (5.1)

Do każdego mieszkania piwnica (w cenie mieszkania). Cena 2.750 zł za m² stała gwarantowana przy pełnej wpłacie lub 2.700 zł za m² rewaloryzowana przy spłacie ratalnej.

BUDYNEK MW 14 - TERMIN REALIZACJI IV KWARTAŁ 1999

dwupoziomowe 3 i 4 piętro – 5 pokojowe mieszkanie o pow. 114, 5m²

I poziom pokoje: (20.5; 9.6), kuchnia (10.6), łazienka (4.9), garderoba (1.6), balkon (5.8)

II poziom pokoje (15.3, 8.0 + 3.1; 10.1+6.3), łazienka (6.4), garderoba (2.3), taras (8.0)

Cena końcowa ostateczna 2.640 za m² (mieszkanie objęte bonifikatą)

BUDYNEK MW 20 - TERMIN REALIZACJI IV KWARTAŁ 1999

parter ostatnie mieszkania o powierzchni od 58.7 m² do 86.7 m².

Możliwość aranżacji wnętrza zgodnie z sugestiami Klienta.

Do każdego mieszkania piwnica (w cenie mieszkania). Cena końcowa ostateczna: 2. 715 za m²

Dodatkowo polecamy:

mieszkanie w budynku MW 16 o pow. 32.6m² składające się: pokój (15.8m²), kuchnia (9.4m²), łazienka (3.4m²), taras (7.9m²), na II piętrze, termin odbioru czerwiec 99r, cena: 3.000 zł za m²

Czepiec pl. Szczepański 7/3

tel. 012 422 82 47, 012 429 51 29, 012 429 51 43, tel./fax 012 422 66 03

OFERTY DLA INWESTORA

I. Działki o łącznej pow. 2.301 m² w strefie planu zagospodarowania przestrzennego Miasta Krakowa o symbolu MZU 287 – obszar mieszkaniowo – usługowy o intensywności 1.2 do 1.7. Aktualne WZ i ZT na zespół mieszkaniowo – usługowy o pow. całkowitej wszystkich kondygnacji naziemnych ok. 3.900 m².



II. Działka budowlana z pozwoleniem na budowę budynku mieszkalnego o pow. całkowitej 1.038m².



III. Działka budowlana z pozwoleniem na budowę małego budynku mieszkalnego o pow. całkowitej 437m².

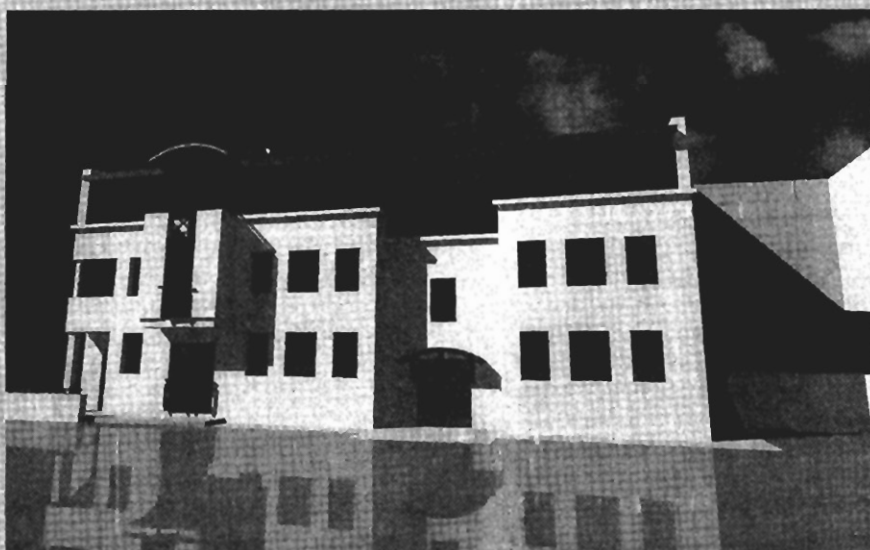

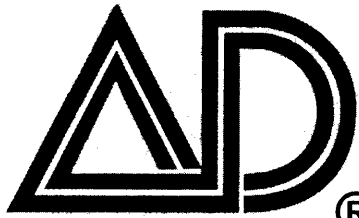

®

Nieruchomości Marek

Ogólnopolska sieć biur nieruchomości  DRĄGOWSKI

OFERTA MIESZKAŃ OBJĘTYCH

1 pokójowe

Wiślicko – garsoniera o pow. 24,3m², 1 piętro w IV budynku, 78.000 zł
 Kobierzyńska – 30m², nowe, 100.000 zł
 Blachnickiego – 27m², 1p/III, 80.000 zł
 Łokietka – 30m², 9p/X, 90.000 zł
 Zdrowa – 30m², 7p/X, 75.000 zł
 Powstańców – 32m², parter, 85.000 zł
 Lilli Wenedy – 32m², 3p/X, 79.000 zł
 Powstańców – 32m², 1p/IV, 93.000 zł
 Jana Pawła – 34m², 7p/X, 95.000 zł
 Barbary – 36m², 3p/IV, 80.000 zł
 Zygmuntowska – nowe, 36m², parter w III budynku, 100.000 zł
 Ugorek – 37m², 4p/X, 92.000 zł
 Nowohucka – 38m², nowe, 101.000 zł
 os. Zgody – 38m², 3p/IV, 92.000 zł
 Nowy Targ – 39m², 3p/III, 85.000 zł
 Bursztynowa – 39m², nowe, 109.000 zł
 Szczawnica – 42m², 4p./IV, 69.000 zł
 Szlak – 48m², 3p/III, nowa adaptacja strychu, 165.000 zł

2 pokójowe:

Jerzmanowskiego – 30 m², 80.000 zł
 os. Przy Arce – 30 m², 1p/X, 77.000 zł
 Wzgórza Krzesławki – 35m², 87.000 zł
 os. Kallinowe – 37m², 1p/X, 85.000 zł
 Pallacha – 37m², 1p/IV, 90.000 zł
 Okólna – 37,5m², 4p/IV, 87.000 zł
 Stachlewicza – 37m², 3p/IV, 99.000 zł
 Teligii – 40m², 1p/IV, 100.000 zł
 Wrocławska – 40 m², parter, 115.000 zł
 os. Handlowe – 40m², 5p/VI, 95.000 zł
 Armii Krajowej – 40m², 4p, 150.000 zł
 Wrocławska – 41 m², 3p/IV, 145.000 zł
 os. Na Stoku – 42m², 1p/IV, 100.000 zł
 Krynica – 42m², 1p/IV, H, 80.000 zł
 Jadwigi z Łobzowa – 42 m², 150.000 zł
 Łanowa – 44m², 4p/IV, 100.000 zł
 Piastowska – 44 m², 3p/X, 143.000 zł
 Wrocławska – 44m², 4p/IX, 125.000 zł
 Kordiana – 44m², nowe, garaż, 175.000 zł
 al. Pokoju – 45m², part./10, 110.000 zł
 Brogi – 45m², 3p/IV, 126.000 zł
 os. Strusia – 45m², 3p/IV, 130.000 zł
 Dywizjonu – 46m², p/VIII, 110.000 zł
 Podedworze – 46 m², 6p/X, 125.000 zł
 Wielicka – 46 m², 2p/IV, 118.000 zł
 Metalowców – 47m², 1p/IV, 140.000 zł
 29 Listopada – 47m², parter, 103.000 zł
 Halszki – 47m², cesja, odbiór V. 2000r
 os. Zielone – 48m², parter, 105.000 zł
 os. Kallinowe – 48m², 1p/IV, 120.000 zł
 Zubrzyckiego – 49m², 2p/X, 110.000 zł
 Nullo F – 49m², 7p/VII, 165.000 zł
 Kasztelańska – 49m², p/ II, 165.000 zł

2 pokójowe:

Starowiślna – 45m², parter, 140.000 zł
 Kallinowe – 47,5m², parter, 110.000 zł
 Pychowice – 49m², nowe, 135.000 zł
 29 Listopada – 50m², p/IV, 140.000 zł
 os. Spółdzielcze – 50m², 1p., 125.000 zł
 Cegielniana – 50m², parter, 125.000 zł
 Staffa – 50m², 4p/IV, 172.000 zł
 Tuchowska – 50m², stan surowy, parter w IV bloku, 80.000 zł
 Kombatantów – 51m², 8p, 115.000 zł
 Ulanów – 51m², nowe, 175.000 zł
 Siemaszki – 51m², 2p/IV, 154.000 zł
 Kotlarska – 52m², parter w III, 125.000 zł
 Kobierzyńska – 52m², 4p/IV, 111.000 zł
 Siewna – 52m², parter w IV, 130.000 zł
 Dywizjonu – 52m², 1p/IV, 130.000 zł
 Kordiana – 52m², nowe, 120.000 zł
 Lipska – 53m², parter w IV, 120.000 zł
 Grunwaldzka – 53m², 3p/III, 145.000 zł
 Słowackiego – 53m², 6p/VI, 220.000 zł
 os. Kolorowe – 54m², 2p/VI, 125.000 zł
 os. Oświecenia – 54m², 1p/X, 123.000 zł
 Zachodnia – 55m², p/III, 130.000 zł
 Borsucza – 56m², 11p, 100.000 zł
 Rozrywka – 56m², parter, 117.000 zł
 Oświecenia – 56m², 1p/IV, 150.000 zł
 Grzybki – 57m², 1p/I, 110.000 zł
 Bałycka – 58m², 3p/IV, 155.000 zł
 Żabiniec – 59m², 3p/IV, 165.000 zł
 Kalwaryjska – 63m², nowa adaptacja strychu, III piętro, 135.000 zł
 Mogińska – 60m², 3p/IV, 160.000 zł
 Łobzowska – 77 m², 4p/IV, 220.000 zł
 Sienkiewiczza – 63m², 3p/IV, 220.500 zł
 Stawarna – 80m², 235.000 zł

3 pokójowe:

Opolska – 45m², 2p/X, 110.000 zł
 Powstańców – 45,5 m², 4p/X, 130.000 zł
 Spółdzielców – 46m², 5p/X, 97.000 zł
 Miechowity – 46 m², 3p/IV, 115.000 zł
 os. Piastów – 47m², parter, 120.000 zł
 Wybickiego – 48m², 10p/X, 120.000 zł
 Albertyńskie – 48m², 3p/IV, 125.000 zł
 Nad Sudolem – 49 m², 4p/IV, 120.000 zł
 Złotego Wieku – 50m², parter, 105.000 zł
 Chocimska – 50m², parter, 190.000 zł
 al. Pokoju – 50m², 4p/IV, 135.000 zł
 Pallacha – 50m², parter, 120.000 zł
 Bieżanowska – 51m², 1p/X, 117.000 zł
 Na Błonie – 52,5m², parter, 140.000 zł
 Białooprądnicka – 52,5m², 8p., 130.000 zł
 Powstańców – 52m², 5p/X, 140.000 zł
 K. Wielkiego – 53m², 2p/X, 185.000 zł
 Centrum D – 53m², parter, 120.000 zł
 Wrocławska – 54m², parter, 150.000 zł

3 pokójowe:

Traugutta – 54m², 2p/IV, 150.000 zł
 Wielicka – 67m², nowe, parter w IV budynku, cena: 130.000 DM
 Wybickiego – 102m², 1p/I, 450.000 zł
 Ulanów – 51m², 3p/IV, 130.000 zł
 Dzieńskiego – 52,5m², 2p/IV, 150.000 zł
 Grota Roweckiego – 56m², 125.000 zł
 Słomiana – 56m², 7p/X, 150.000 zł
 Teligi – 56m², 4p/IV, 113.000 zł
 Jagiellońskie – 56,9m², 3p., 125.000 zł
 Włoska – 57m², 5p/X, 120.000 zł
 Podedworze – 57m², 6p/X, 114.000 zł
 Strzelców – 58m², 7p/X, 140.000 zł
 Komandosów – 58m², 7p/X, 155.000 zł
 Białoruska – 58m², 3p/IV, 125.000 zł
 os. Hutnicze – 58m², parter, 115.000 zł
 Strzelców – 58m², 4p/XIV, 155.000 zł
 Piastowska – 58m², 6p/X, 150.000 zł
 Mogińska – 59m², 4p/X, 135.000 zł
 Cegielniana – 60m², 4p/X, 135.000 zł
 Brożka – 60m², 4p/X, 130.000 zł
 Łobzowska – 60m², parter, 165.000 zł
 Aleksandry – 60 m², 5p/X, 125.000 zł
 Borsucza – 60m², 8p/X, 147.000 zł
 Kurczaba – 60m², 2p/IV, 130.000 zł
 os. Piastów – 60m², 1p/X, 150.000 zł
 Podlesie – 60m², 3p., nowe, 155.000 zł
 Komandosów – 60m², 7p/X, 155.000 zł
 Pachońskiego – 60 m², 1p/X, 150.000 zł
 Strzelców – 60m², garaż, 190.000 zł
 Komandosów – 60m², garaż, 180.000 zł
 Zapolskiej – 60m², parter, 165.000 zł
 Borsucza – 60,5m², 4p/X, 140.000 zł
 Fertnera – 61m², 1p/IV, tel, 170.000 zł
 Halszki – 61m², 2p/IV, SW, 134.000 zł
 Lea – 61m², 2p/X, 195.000 zł
 Śliczna – 61,5m², 3p/X, 160.000 zł
 Siewna – 62m², 4p/IV, 168.000 zł
 Kurczaba – 62m², parter, 135.000 zł
 Cegielniana – 63m², 2p/X, 138.000 zł
 Aleksandry – 63m², parter, 125.000 zł
 Kombatantów – 64m², 3p/X, 160.000 zł
 Rostworowskiego – 64m², 155.000 zł
 Krowde. Zuchów – 64m², 179.000 zł
 Oświecenia – 64m², 9p/XI, 144.000 zł
 os. Pułku Lotniczego – 64m², 125.000 zł
 Żwirki i Wigury – 65m², 200.000 zł
 Królewska – 65m², 4p/IV, 220.000 zł
 Krupnicza – 65,5m², parter, 200.000 zł
 Myśliwska – 66m², 4p/IV, 180.000 zł
 Cegielniana – 67m², 9p/XI, 165.000 zł
 Lipska – 68m², 5p/V, tel, 165.000 zł
 os. Teatralne – 68m², parter, 150.000 zł
 Grzegorzeczka – 69m², 1p, 190.000 zł
 Duża Góra – 70m², 1p/IV, 140.000 zł

Czepiec pl. Szczepański 7/3

tel. 012 422 82 47, 012 429 51 29, 012 429 51 43, tel./fax 012 422 66 03

PEŁNĄ OBSŁUGĄ KREDYTOWĄ

3 pokojowe:

Błękitna – piętro domu, 70 m², 150.000 zł
Barbary – 72m², 4p/IV, 139.000 zł
Barska – 72m², parter w III, 230.000 zł
os. Zadworze – 72m², nowe, 170.000 zł
Oświecenia – 74m², 11p/XI, 150.000 zł
Wawelska – 74m², wysoki parter w III nowym budynku, 210.000 zł
Dobrego Pasterza – 75m², 201.000 zł
Librowszczyzna – 91m², 2p., 270.000 zł
Szlak – 91m², 2p/III, 250.000 zł
Starowiślna – 91m², 3p/V, 300.000 zł
Siemiradzkiego – 100m², 270.000 zł
Staszica – 100m², parter, 300.000 zł
os. Oficerskie – 100 m², 330.000 zł
Halczyzna – 100m², 1p/II, 330.000 zł
Długa – 106m², 3p/III, 320.000 zł
Fenna Sereno – 117 m², 3p/IV, miejsce postojowe, 105.000 USD
Lubelska – 126m, parter, 340.000 zł
Lea – 130 m², 3p/III, 140.000 USD

4 pokojowe:

Pallacha – 60 m², 6p/X, 150.000 zł
Mackiewiczza – 66m², 4p/IV, 175.000 zł
Łepkowskiego – 66,6m², 6p., 170.000 zł
Serbska – 69m², 2p/IV, 145.000 zł
Łużycka – 70m², 5p/X, 135.000 zł
Żytnia – 73m², parter /X, 170.000 zł
Dywizjonu – 73m², 4p/IV, 146.000 zł
Oświecenia – 75m², 5p/X, 180.000 zł
Armii Krajowej – 75m², nowe, 7p/XI
Złotego Wieku – 79m², 2p., 170.000 zł
Dauna – 79,6m², 3p/IV, 200.000 zł
Kobierzyńska – 85m², 2p/IV, 210.000 zł
Narciarska – 86m², 2p/V, 190.000 zł
Bojki – 90m², 1p/IV, 183.000 zł
Królewska – 100m², 1p/III, 500.000 zł
Felicjanek – 110m², 1p/III, 308.000 zł
Szlak – 117m², parter, H, 360.000 zł
Grochowska – 118m², parter, 413.000 zł
Piłsudskiego – 128m², 2p/2, 365.000 zł
al. Słowackiego – 139m², 3p., 350.000 zł
Loretańska – apartament, 180m², 2p/III, 200.000 USD

dwupoziomowe:

Radzikowskiego – nowe, 2 pokoje, 3 i 4 piętro, 145.000 zł
Kolberga – 60m², 3,4p/IV, 165.000 zł
Żabinec – 69m², nowe, 3 pokoje, 3 i 4 piętro, 186.000 zł
os. Oświecenia – 90 m², nowe 4 pokoje, na 3 i 4 piętrze, 279.000 zł
Meissnera – 94m², nowe, 3 pokoje, 3 i 4 piętro, 235.000 zł
Lipska – 120 m², 5 pokoi, 4 i 5 piętro, cena obejmująca garaż 280.000 zł



I. Seweryna – nowy efektowny, starannie wykończony budynek. Interesujące, gęsto wykończone dwupoziomowe mieszkanie o powierzchni 125 m².

I poziom – kuchnia, łazienka, przestronny salon o pow. ok. 40 m². Z salonu efektowne drewniano – metalowe schody na drugi poziom,

II poziom – 3 sypialnie, łazienka, garderoba.

Na każdej kondygnacji balkon. Możliwość zakupu samodzielnego garażu w przyziemiu budynku.

Cena mieszkania 3.000 zł/m²

Ruczaj Zaborze – nowe czteropokojowe mieszkanie do indywidualnego wykończenia, 86m², II piętro w IV bloku, 190.000 zł

Srebrnych Orłów – atrakcyjne nowe czteropokojowe mieszkanie o pow. 108m², usytuowane na pierwszym piętrze w dwu piętrowy budynku, wysoki standard wykończenia, cena: 324.000 zł

Staszica – unikatowy dwupoziomowy apartament w ścisłym centrum Krakowa 3 i 4 piętro – nadbudowa kamienicy. Łączna pow. 170 m².

Apartament w pełni wykończony przy zastosowaniu najwyższej jakości materiałów. Cena 160.000 USD obejmuje meble kuchenne wraz z urządzeniami.

Chocimska – nowe trzy pokojowe mieszkanie o pow. 81m², komfortowo wykończone, wysoki parter w III budynku, garaż, cena: 95.000 USD

ul. Myśliwska – mieszkanie trzy pokojowe o wysokim standardzie wykończenia, 66m², 180.000 zł

Górka Narodowa, **ul. Bursztynowa** nowe jednopokojowe mieszkanie o pow. 39m², bez białego montażu, IV piętro, cena: 109.000 zł

Kasztel ul. Turniejowa – trzypokojowe mieszkanie hipoteczne o pow. 77.7 m², pełne wykończenie (terakota, flizy), usytuowane na I piętrze w III budynku, garaż pod budynkiem (pełny nadzór, wjazd z kartą magnetyczną). Obiekt całodobowo chroniony, 240.000 zł

Oboźna – nowe czteropokojowe mieszkanie o powierzchni 85 m², hipoteczne, (biały montaż, wylewki), parter z zejściem do ogródka. Dodatkowo miejsce postojowe w podziemnym garażu, piwnica, cena: 300.000 zł.

Prądnik Czerwony ul. Kurzeji – nowe trzypokojowe mieszkanie o pow. 75.4m², niezamieszkałe, media opomiarowane, na pierwszym piętrze, cena: 200.000 zł

ul. Cicha – 100m², parter stylowego domu dwurodzinnego, typu "Rydlówka", (3 pokoje, kuchnia, 2 łazienki, taras) działka 6a, cena: 380.000 zł

ul. Sucha – 5 pokojowe mieszkanie o pow. 110 m², I piętro w III budynku (pięcioletnim), cena: 85.000 USD – obejmuje meble kuchenne i wyposażenie, oraz miejsce parkingowe.

ul. Nowohucka – nowe jednopokojowe mieszkanie na drugim piętrze, (biały montaż, wykładziny) o metrażu 38m², cena: 101.000 zł



Żabinec – wyjątkowo atrakcyjny architektonicznie apartament o pow. 130m², na ostatnim piętrze małego, jedno klatkowego budynku. Salon z aneksem kuchennym (50m²), 2 sypialnie, duża łazienka z wanną narożną i prysznicem, garderoba, spiżarnia, WC osobno. Na antresoli dostępnej z salonu gabinet ok. 15 m². Cena (3.000 zł/m²) obejmuje nowe, efektowne meble kuchenne.

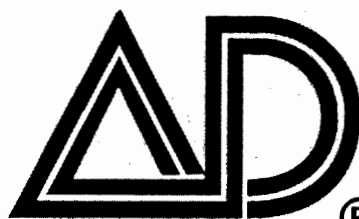

Nieruchomości Marek

® Ogólnopolska sieć biur nieruchomości  DRĄGOWSKI

DOMY POZA KRAKOWEM



RACIBORSKO – stylowy dom 390 m², parter z użytkowym poddaszem, działka 1.24 ha, cena: 220.000 USD

LUSINA – dom wolnostojący 220 m², stan surowy zamknięty, działka 32a, cena: 230.000 zł

MYŚLENICE – dom dwurodzinny 500 m², do indywidualnego wykończenia, działka 10a, cena: 140.000 USD

LUBONMIERZ – koło Gdowa, dom wolnostojący o pow. 300m², działka 1,22 ha, cena 320.000 zł

MICHAŁOWICE – nowy parterowy dom 150m², działka 52a, 240.000 zł

LIMANOWA – dom wolnostojący 180 m², działka 75a, cena: 165.000 zł

FACIMIECH – dom wolnostojący 250 m², działka 26a, garaż, cena: 200.000 zł

ZAKOPANE – atrakcyjny dom wolnostojący 200 m², działka 10a, cena: 130.000 USD

KALWARIA ZEBRZYDOWSKA dom wolnostojący 170m², działka 15a, cena: 150.000 zł

WIELICZKA – połowa bliźniaka 300m², działka 8a, dodatkowo nowy warsztat samochodowy, 350.000 zł

LIBERTÓW – dom wolnostojący 240 m, stan surowy zamknięty, działka 8a, cena 345.000 zł

NAWOJOWA GÓRA gm. Krzeszowice – siedmioletni dom wolnostojący 263m², parter + użytkowe poddasze, działka 27a, cena 300.000 zł

RABKA – parter domu dwurodzinnego o pow. 190m², garaż, działka 14,7a, cena 190.000 zł

ŚLEDZIEJOWICE – nowy atrakcyjny dom 250m², działka 6,5a, garaż, cena: 320.000 zł

WRÓBLOWICE – dom wolnostojący 320m², do niewielkiego wykończenia działka 10a, cena: 280.000 zł

POSKWITÓW gm. Iwanowice – nowy dom parterowy z użytkowym poddaszem 140m², działka 6,5a, cena: 200.000 zł

WOLA ZACHARIASZOWSKA – nowy dom 180 m², w pełni wykończony, działka 9a, cena: 120.000 USD

KOŹMICE WIELKIE – nowy dom o pow. użytkowej 160m², działka 12a, cena: 380.000 zł



ŚWIĄTNIKI GÓRNE – nowy dom 190m², do wykończenia podłogi i łazienki, działka 13a, cena 215.000 zł

BUDZYŃ koło Kryspinowa – budynek mieszkalny z częścią komercyjną o pow. całkowitej 600 m², działka 11a, cena 155.000 USD

PRZEBIECZANY – dom wolnostojący 340m², garaż, działka 36a, cena 330.000 zł

CZORSZTYN – połowa bliźniaka 140 m² pow. użytkowej, działka 3a, cena 150.000 zł

WOJAKOWA – dom 200 m² nowy, działka 1.5 ha, dodatkowo na działce drewniany dom do niewielkiego remontu, cena: 160.000 zł

LIBERTÓW – dom wolnostojący 200m², nowy do zamieszkania, działka 10a, cena: 150.000 USD

JURCZYCE – nowy, parterowy dom o pow. 420m², działka 14a, cena 350.000 zł

BIAŁY KOŚCIÓŁ – nowy atrakcyjny dom o pow. 360 m², komfortowo wykończony, garaż, działka 14a, cena 195.000 USD

SWOSZOWICE – dom wolnostojący 260 m², (ośmioletni), działka 17a, cena: 490.000 zł

WIELICZKA – dom o pow. 176m², stan surowy zamknięty, parter + mieszkalne poddasze, garaż, cena 260.000 zł

JERZMANOWICE – 260m², dom w stanie surowym zamkniętym, budowany technologią kanadyjską, działka 40a, cena 100.000 USD

SKAWINA wolnostojący 260m², po generalnym remoncie, działka 4.7a, cena: 110.000 USD

SŁOMNIKI – centrum dom 240m², po remoncie, działka 2.5a, 220.000 zł

SZARÓW gm. Brzezie – dom 500m², komfortowo wykończony, garaż, działka 23a, cena: 350.000 zł

ZAWADA LANCKOROŃSKA – dom całoroczny z cegły, 180 m² usytuowany blisko Dunajca, działka 4a, cena 34.000 USD

TRZEMEŚNIA gm. Myślenice dom całoroczny 150 m², garaż, działka 5a zagospodarowana, cena 150.000 zł

IWKOWA ok. Czchowa – dom całoroczny z bali drewnianych, działka 41a, cena: 95.000 zł

DODATKOWO POLECAMY



Pensjonat Znajdujący się w **KRYNICY Zdrój** – perle polskich uzdrowisk, 370 m² pow. użytkowej, działka 10a, cena: 200.000 USD

Czepiec pl. Szczepański 7/3

tel. 012 422 82 47, 012 429 51 29, 012 429 51 43, tel./fax 012 422 66 03

DOMY W KRAKOWIE



ARMII KRAJOWEJ – dwa nowe domy w zabudowie szeregowej po ok. 200 m² pow. całkowitej, segment środkowy i skrajny, do zakupu łącznie lub oddzielnie. Do wykonania pozostają: łazienki, podłogi i schody, ogrodzenie i zagospodarowanie terenu. Budynek wykonany w technologii tradycyjnej (dociepłone styropianem), kryte dachówką ceramiczną.

RUCZAJ ZABORZE – środkowy segment o pow. użytkowej 200 m², termin odbioru II kwartał 99r. Ulga podatkowa. Cena: 2. 140 zł za m²

WOLA JUSTOWSKA – połowa bliźniaka o pow. użytkowej 100m², działka 5a, cena 350.000 zł

KLINY – połowa bliźniaka 300m², działka 6a, cena 500.000 zł

WOLA DUCHACKA – dom wolnostojący o pow. 300m², o wysokim standardzie wykończenia, działka 7a, garaż, cena 700.000 zł

CZYŻYNY ul. ZASTAWNIKA – dom o pow. 220m², po remoncie i rozbudowie, stan surowy zamknięty, (świetnie nadający się na siedzibę firmy), cena 300.000 zł

BIELANY – dom wolnostojący 550m², stan surowy zamknięty, działka 4.5a, cena 280.000 zł



WOLA JUSTOWSKA – parterowy dom o pow. 400m², stan surowy otwarty, działka 40a, 190.000 USD

CHELM – bliźniak stan surowy zamknięty 200m², do wykończenia podłogi i łazienki, działka 4a, cena: 350.000 zł

ŁOKIETKA – środkowa szeregówka 310m², stan surowy zamknięty, działka 3a, cena: 305.000 zł

BIELANY – połowa bliźniaka o pow. 260m² do zamieszkania, działka 6a, garaż wolnostojący, cena 460.000 zł

PRĄDNIK BIAŁY – dom wolnostojący 200m², w pełni wykończony, dz. 6a, 160.000 USD

PRĄDNIK CZERWONY – nowa skrajna szeregówka 210m², wysoki standard wykończenia, działka 2,5a, cena: 160.000 USD



JUGOWICE – nowy dom o pow. 200 m², nowoczesna architektura, działka 6a, ulga budowlana, cena: 556.000 zł

WIDOK – ZARZECZE dom wolnostojący 200 m², działka 4ary, cena 135.000 USD

PROKOCIM – dom wolnostojący 416m², stan surowy zamknięty, działka 10a, cena 364.000 zł

BIEŻANÓW – dom wolnostojący 420m², trzykondygnacyjny, działka 13a, cena 500.000 zł

CHELM – dom wolnostojący 420 m², stan surowy otwarty, działka 6a, cena: 100.000 USD

GDYŃSKA – wolno stojący, stan surowy otwarty, 320m², działka 9a, cena 300.000 zł

KLINY – dom wolnostojący 214m², trzy kondygnacje + strych do adaptacji, działka 4.5a, 630.000 zł

KSIĘCIA JÓZEFA – połowa bliźniaka, 200m², działka 6.3a, garaż wolnostojący, cena 140.000 USD



WOLA JUSTOWSKA – ok. Parku Dęcusza, dziesięcioletnia połowa bliźniaka 220m², ciekawa architektura, działka 4.2a atrakcyjnie zagospodarowana, 130.000 USD

MARSZOWIEC – dom wolno stojący, parterowy z użytkowym poddaszem, o pow. całkowitej 370 m², działka 13a, cena 150.000 USD

PLASZÓW WROBELA – dom mieszkalno-usługowy 320 m², działka 8a, cena 260.000 zł

WOLA JUSTOWSKA – dom wolno stojący 380m², działka 18a ogrodzona i zagospodarowana, cena 380.000 USD

KROWODRZA – dom wolnostojący 240m², stan surowy zamknięty, działka 8 a, cena 300.000 zł

WOLA JUSTOWSKA – dom wolno stojący 220m², po generalnym remoncie, działka 10a, 275.000 USD

WOLA JUSTOWSKA – połowa bliźniaka o pow. użytkowej 330m², działka 9a, cena 280.000 USD



os. PODWAWELSKIE – atrakcyjna, parterowa rezydencja o pow. 250 m², (salon, kuchnia, 4 sypialnie, 2 łazienki, garderoba, WC), garaż na dwa samochody. Działka o powierzchni 33.85a ogrodzona i zagospodarowana, cena: 500.000 USD



NIERUCHOMOŚCI IRENA WRÓBLEWSKA Sieć Agencji FIRMA PROJEKT

31-011 Kraków, Plac Szczepański 5
tel. 4291942, 4223126, tel.kom. 0601465049
e-mail: fp@bci.krakow.pl www: http://www.dots.krakow.pl/fp

Data rozpoczęcia działalności: 1 kwietnia 1990 r.

BIURA WŁASNE SIECI
FIRMA PROJEKT

Firma NIERUCHOMOŚCI
I. WRÓBLEWSKA
Sieć Agencji
FIRMA PROJEKT

Pl. Szczepański 5
tel. 4227660, 4210762,
4231325
tel./fax 4231304
czynne pn.-pt.: 8-18,
sobota: 9-14

Ul. Mazowiecka 4
tel. 6336666 w.322,
tel./fax 6340986
czynne pn.-pt.: 9-17

Ul. Starowiślna 1
tel. 4223362,
tel./fax 4230825
tel.kom. 0602298984
czynne pn.-pt.: 9-17,
sobota: 9-14

Ul. Karmelicka 57
tel. 6322965,
6321266, 6321282,
6321532,
tel./fax 6336056,
czynne pn.-pt.: 8-18,
sobota 9-14

NIERUCHOMOŚCI
FIRMA PROJEKT
SIEĆ AGENCJI Sp. z o.o.

Ul. Lublańska 34
tel. 6162232
tel./fax 6162147
czynne pn.-pt.: 8-16

Ul. Basztowa 23
tel., 4294225
tel./fax 4300297

DZIAŁKI W KRAKOWIE - SPRZEDAŻ

Podgórze, działka komercyjna, pow. działki: 4,75a, cena: 250000USD, lub dzierżawa za cenę: 1600USD/msc, K-21505/5, tel. 6321266, 6336056/FP/

Piaski, budownictwo jednorodzinne, pow. działki: 5a, cena: 64000 PLN, K-23006, tel. 6162147, 6162232 /FP/

Rybitwy, budownictwo jednorodzinne indywidualne, pow. działki: 12,84a, cena: 60000 PLN, K-22967, tel. 6321266, 6336056/FP/

Rybitwy, budownictwo jednorodzinne indywidualne, pow. działki: 14,36a, cena: 67000 PLN, K-22966, tel. 6321266, 6336056/FP/

Grębałów, działka pod budownictwo jednorodzinne, pow. działki: 88a, cena: 220000 PLN, K-22959, tel. 4227660, 4231325/FP/

Bronowice Wilk., handel - usługi, przemysłowa, pow. działki: 117a, cena: 1350000 PLN, K-22925, tel. 4227660, 4231325/FP/

SWOSZOWICE !!!, bardzo atrakcyjna działka pod budownictwo jednorodzinne indywidualne, pow. działki: 6,5a, cena: 69000 PLN, K-22880, tel. 6340986, 6336666 w.322/FP/

Zakamycze, działka pod budownictwo jednorodzinne, prostokątna, uzbrojona, pow.: 14,45a, cena: 185000 PLN, K-22767, tel. 4227660/FP/

Jugowice, działka pod budownictwo jednorodzinne, pow.: 5,78a, cena: 50000 PLN, K-22678, tel. 4227660/FP/

Balice, działka pod usługi, uzbrojona, pow.: 70a, cena: 280000 PLN, K-22661, tel. 4227660/FP/

Wola Justowska, widokowa działka pod budownictwo jednorodzinne, pow. działki: 42,67a, cena: 1024000 PLN, K-22529, tel. 6321266, 6336056/FP/

Łęg, działka pod handel-usługi, pow. działki: 31a, cena: 130000 PLN, K-21651, tel. 4231304/FP/

Podgórze, handel - usługi, pow. działki: 160a, zatwierdzony projekt na budowę marketu, cena: 3360000 USD, K-21597, tel. 6321266, 6321532/FP/

Batowice, ok. ul. Powstańców, działka budowlana częściowo pod budownictwo jednorodzinne i usługi komunikacyjne, uzbrojenie w sąsiedztwie, pow. działki: 14,5a, cena: 150000 PLN, K-21535, tel. 4294015 /FP/

Prądnik Biały, działka budowlana, działka o pow.: 75,03 a, uzbrojenie na działce, cena: 773000 PLN, K-21527 te. 227660, 4210762/FP/

Stare Podgórze, budownictwo wielorodzinne, handel - usługi, pow. działki: 7,44a, cena: 70000 USD, K-21497, tel. 6321266, 6321532/FP/

Mistrzejowice, działka komercyjna (UC+M3), pow. działki: 7,04 a, dobra na pawilon, cena: 70000 PLN, K-21424, tel. 6162147/FP/

Skołniki, działka pod handel-usługi, pow. działki: 58a, uzbrojenie 50m, cena: 240000 PLN, K-21406, tel. 4227660, 4231325/FP/

Witkowice, działka budowlana z przeznaczeniem pod zabudowę typu M-4 z możliwością budowy m.in. obiektów usług komercyjnych i urządzeń komunikacyjnych, pow. działki: 31a, cena: 150000 PLN, K-21002, tel. 4294030, 4294015/FP/

Przegorzały, pow. działki: 16a, cena: 400000 PLN, K-20957, tel. 4231325/FP/

Pychowice-Zakrzowiecka, oferta dla inwestora M-3, pow. działki: 36,35 a, uzbrojona, cena: 218000 PLN, K-20937, tel. 4231304, 4210762/FP/

Pychowice-Zakrzowiecka, oferta dla inwestora M-3, pow. działki 32,20 a uzbrojona, cena 225500 PLN, K-20936 tel. 4210762, 4231304/FP/

Pychowice-Zakrzowiecka, oferta dla inwestora, M-3 pow. działki: 26,73 a, cena 187200 PLN, K-20935, tel. 4210762, 4231304/FP/

Bronowice Małe, ok. ul. Ojcowskiej, budownictwo jednorodzinne indywidualne, uzbrojenie w drodze, pow. działki: 27a, cena: 306000 PLN, K-20524, tel. 4294015/FP/

Dąbie, do sprzedaży działka z przeznaczeniem komercyjnym, położone na terenie płaskim, częściowo uzbrojone, pow. 23, 21, 15, 30 arów, cena: 65 USD/m², K-20501, tel: 6162232, 6162147/FP/

Wola Justowska, działka pod budownictwo jednorodzinne, pow. działki: 20a, cena: 170000 USD, K-20397, tel. 4223362, 4230825/FP/

Tyniec, widokowa działka budowlana - rolna, 7a części budowlanej, uzbrojenie w ulicy (poza kanalizacją) pow. działki: 32,32 a, cena: 100000 PLN, K-20055, tel. 4210762/FP/

Os. Wola Duchacka, działka budowlana, uzbrojona, pow. działki: 7a, cena: 116000 PLN, K-20031, tel. 4227660/FP/

Libertów-Lusina, działka budowlana, uzbrojona, pow. 20a, cena: 150000 PLN, K-19958, tel. 4231304/FP/

Przegorzały, działka budowlana M4 /bud. indywidualne/, pow. 3,16a, szer. 12m, cena: 63000 PLN, K-19676, tel. 4219646/FP/

Czyżyny, działka pod budownictwo wielorodzinne, uzbrojona, pow. działki: 44a, cena: 920000 PLN, K-19883, tel. 4231325, 4231304/FP/

Swoszowice, k/ul. Zakopiańskiej, działka komercyjna, cz. uzb., pow.: 8a, cena: 80000 PLN, K-19317, tel. 4227660/FP/

Okolice Borku Fałęckiego, działka pod hotel (WZIT), niedaleko od Zakopaneki, dobre połączenie z Balicami (Iotnisko), pow. 101a, cena: 303000 PLN do negocjacji, K-19224, tel. 6321266, 6322965/FP/

Okolica ul. Mogiłskiej, atrakcyjna działka komercyjna, kompletnie uzbrojona, pow. 20,63 a, cena: 440000 PLN, tel. 4210762, K-14288 /FP/

Skołniki, atrakcyjna działka budowlana, z możliwością podziału na mniejsze, pow.: 31,52a, cena: 195000 PLN, K-18202, tel. 4210762, 4231304/FP/

Bielany, działka pod budownictwo jednorodzinne, uzbrojona, pow. 34a, możliwość poziału na 3, cena: 306000 PLN, K-18046, tel. 4231304/FP/

DZIAŁKI POZA KRAKOWEM - SPRZEDAŻ

Gm. Michałowice, działka budowlana, kształtna uzbrojona z rozpoczętą budową domu jednorodzinnego, pow. działki: 15,5a, cena: 150000 PLN, K-23347, tel. 4227660, 4231325/FP/

Rej. Bochni, działka pod handel-usługi, pow. działki: 45a, cena: 45000 USD, K-23210, tel. 6321266, 6336056/FP/

Zelków, widokowa działka budowlano-rolna, pow. działki: 33a, cena: 165000 PLN, K-23204, tel. 4227660, 4231325/FP/

Poręba gm. Myślenice, działka budowlano-rekreacyjna, pow. działki: 17a, cena: 21000 PLN, K-21506/5, tel. 6321266, 6336056/FP/

Gm. Skąta, działka przemysłowa, pow. działki: 304a, cena: 370000 PLN, WZIT, K-21495 tel. 6321266, 6336056/FP/

Gm. Mogilany, usługi-hotelarstwo, o pow. 145a, cena: 870000 PLN, K-23001 tel. 6321266, 6336056/FP/

Gm. Świątniki Górne, budownictwo jednorodzinne, pow. działki: 10a, cena: 16000 PLN, K-22861, tel. 4227660, 4231325/FP/

Bibice, działka pod budownictwo jednorodzinne indywidualne, pow. działki: 10a, cena: 60000 PLN, K-22779, tel. 6162147/FP/

Kalinów (gm. Sułoszowa), budownictwo jednorodzinne, rolna, pow. działki: 75a, cena: 30000 PLN, K-22549, tel. 4227660, 4231325/FP/

Gm. Zielonki, budownictwo jednorodzinne indywidualne, gaz i prąd w drodze, woda z sieci wodociągowej na działce, ładnie położona, dobry dojazd, pow. działki: 23,8a, cena: 96000 PLN, K-22366, tel. 4294015, 4230825/FP/

Kalinów (gm. Sułoszowa), budownictwo jednorodzinne, rolna, pow. działki: 75a, cena: 30000 PLN, K-22549, tel. 4227660, 4231325/FP/

Gm. Zielonki, budownictwo jednorodzinne indywidualne, gaz i prąd w drodze, woda z sieci wodociągowej na działce, ładnie położona, dobry dojazd, pow. działki: 23,8a, cena: 96000 PLN, K-22366, tel. 4294015, 4230825/FP/

Zaspa, działka budowlano-rolna, pow. działki: 168a, cena: 168000 PLN, K-21861, tel. 4231325/FP/

Cianowice, działka pod budownictwo jednorodzinne, uzbrojona, pow. 38,20a, cena: 78700 PLN, K-21827, tel. 4227660, 4231325/FP/

Niepołomice, działka budowlana o pow.: 23a, cena: 35000 PLN, K-21652, tel. 6162232, 6162147/FP/

Gm. Iwanowice, budownictwo jednorodzinne, dwie drogi dojazdowe- asfaltowe, możliwy podział na dwie działki, prąd, woda, gaz, telefon, pow. działki: 120a, cena: 240000 PLN, K-21410, tel. 6340986, 6336666 w.322/FP/

Modlnica, działka pod budownictwo jednorodzinne, pow. działki: 105a, cena: 420000 PLN, K-21354, tel. 6162147/FP/

Wieliczka, działka przy trasie komunikacyjnej pod handel-usługi, pow. 58,07a, cena: 100000 PLN, K-21242, tel. 4231325/FP/

Wieliczka - Centrum, działka pod handel - usługi, pow. działki: 3,98a, cena: 420000 PLN, K-21241 tel. 4227660/FP/

Gm. Zabierzów, działka pod budownictwo jednorodzinne indywidualne, pow. działki 6,75a, cena: 50000 PLN, K-21134, tel. 4231325, 4231304/FP/

Gm. Klaj, działka komercyjna, pow. działki: 115a, cena: 70000 PLN, K-21063, tel. 4231325/FP/

Gm. Klaj, działka komercyjna, pow. działki: 70a, cena: 63000 PLN, K-21062, tel. 4231325/FP/

Gm. Michałowice, działka budowlano-rolna, zabudowana starym domem + garaż + stodoła, pow. działki: 85a, cena: 65000 PLN, K-19547, tel. 6340986/FP/

Gm. Michałowice, działka pod budownictwo jednorodzinne indywidualne, uzbrojona, pow. działki: 56a, cena: 140000 PLN, K-19494, tel. 4231325, 4231304/FP/

Gm. Skąta, atrakcyjna działka pod budownictwo jednorodzinne, uzbrojona, ogrodzona, pow. 31a, cena: 65000,00 PLN, K-18965, tel. 6321266, 6322965/FP/

Gm. Zabierzów, strefa lotniska w Balicach, pod handel-usługi, pow. 98 a, cena: 2000000 USD, K-18916, tel. 6321266, 6322965 /FP/

Michałowice, budownictwo jednorodzinne indywidualne, uzbrojona, widokowa, stawy, lasy, stok południowy, możliwość podziału, pow. działki: 26a, cena: 80000 PLN, K-18855, tel. 6340986/FP/

Gm. Myślenice, budownictwo jednorodzinne indywidualne, pow. 38 a, cena: 45000 PLN, K-18800, tel. 6321266, 6322965 /FP/

Gm. Zabierzów, widokowa działka pod budownictwo zagrodowe, rolna, pow. działki: 140a, cena: 350000 PLN, K-18793, tel. 4227660/FP/

Gm. Myślenice, działka budowlano-rolna, częściowo uzbrojona, pow. działki: 112 a, cena: 105000 PLN, K -18735, tel. 4210762, 4231304/FP/

Gm. Zabierzów, piękna zadrzewiona działka pod budownictwo jednorodzinne / możliwość podziału na mniejsze/, pow. działki: 96a, cena: 960000 PLN, K-18661, tel. 4231325, 4231304/FP/

Krzyszowice, działka pod budownictwo jednorodzinne indywidualne, pow. działki: 19a, cena: 38000 PLN, K-18638, tel. 4231325, 4231304/FP/

Libertów, przy Zakopiance, działki komercyjne, pow. 62a, cena: 210000 PLN, K-18509, tel. 6321266, 6322965 /FP/

Dobczyce, działka budowlano-rolna, pow. 31,5a, cena: 23000 PLN, K-21000, tel. 4227660/FP/

Gm. Alwernia, działka budowlana, pow. działki: 22a, cena: 180000 PLN, K-20958, tel. 4231325 /FP/

Gm. Zabierzów, działka budowlana, uzbrojona, pow. działki: 27a, cena: 75500 PLN, K-20893, tel. 6162232, 6162147 /FP/

Gm. Michałowice, budownictwo jednorodzinne indywidualne, pow. działki: 50a, cena: 50000 PLN, K-20890 tel. 6321266, 6322965/FP/

Gm. Michałowice, budownictwo jednorodzinne indywidualne, pow. działki: 25a, cena: 80000 PLN, K-20870 tel. 6321266, 6322965/FP/

Podłęże, działka pod budownictwo jednorodzinne, pow. 15a, cena: 30000 PLN, K-20247, tel. 4227660/FP/

Gm. Michałowice, działka pod budownictwo jednorodzinne, uzbrojona, pow. 14 a, cena: 75000 PLN, K-20220, tel. 4210762/FP/

Gm. Wielka Wieś, budownictwo jednorodzinne, rolna, ogrodnicza, powierzchnia działki: 100a, cena: 90000 PLN, K-20214, tel. 6321266, 6321532 /FP/

Niepołomice, działka pod budownictwo jednorodzinne, uzbrojone w odległości ok. 30m, pow. działki: 26,5a, cena: 87500 PLN, K-20182, tel. 4227660 /FP/

Gm. Dobczyce, atrakcyjna działka pod budownictwo jednorodzinne indywidualne, pow. 28a, cena: 340000 PLN, K-20126, tel. 6162147/FP/

Gm. Zielonki, budownictwo jednorodzinne indywidualne, pow. 20a, cena: 165000 PLN, K-20064 tel. 6321266, 6322965/FP/

Szczodrkowice, ładna działka budowlana, uzbrojona, pow. działki: 100a, z budynkiem do rozbiórki, cena: 110000 zł, K-21509, tel. 6340844, 6339845/FP/

Zapraszamy do naszego ODDZIAŁU NIERUCHOMOŚCI KOMERCYJNYCH przy ul. Karmelickiej 57 w Krakowie.

Oddział specjalizuje się w świadczeniu kompleksowych usług dla inwestorów krajowych i zagranicznych, zainteresowanych obiektami przemysłowymi, handlowymi, hotelowymi, biurowymi, magazynowymi, itp. Świadczymy również usługi z zakresu zarządzania nieruchomościami, tel. (012) 6321532, 6321266, 6336056, 0601456667, e-mail: fpk@bci.krakow.pl



NIERUCHOMOŚCI IRENA WRÓBLEWSKA

Sieć Agencji FIRMA PROJEKT

31-011 Kraków, Plac Szczepański 5
tel. 4291942, 4223126, tel.kom. 0601465049
e-mail: fp@bci.krakow.pl www: http://www.dots.krakow.pl/fp

Data rozpoczęcia działalności: 1 kwietnia 1990 r.

BIURA WŁASNE SIECI
FIRMA PROJEKT

Firma NIERUCHOMOŚCI
I. WRÓBLEWSKA
Sieć Agencji
FIRMA PROJEKT

Pl. Szczepański 5
tel. 4227660, 4210762,
4231325
tel./fax 4231304
czynne pn.-pt.: 8-18,
sobota: 9-14

Ul. Mazowiecka 4
tel. 6336666 w.322,
tel./fax 6340986
czynne pn.-pt.: 9-17

Ul. Starowiślna 1
tel. 4223362,
tel./fax 4230825
tel.kom. 0602298984
czynne pn.-pt.: 9-17,
sobota: 9-14

Ul. Karmelicka 57
tel. 6322965,
6321266, 6321282,
6321532,
tel./fax 6336056,
czynne pn.-pt.: 8-18,
sobota 9-14

NIERUCHOMOŚCI
FIRMA PROJEKT
SIEĆ AGENCJI Sp. z o.o.

Ul. Lublańska 34
tel. 6162232
tel./fax 6162147
czynne pn.-pt.: 8-16

Ul. Basztowa 23
tel., 4294225
tel./fax 4300297

MIESZKANIA - SPRZEDAŻ

Os. Oficerskie, mieszkanie 2-pokojowe-jk, pow. 54m², cena: 160000PLN, K-23211, tel. 6321266, 6322965/FP/

Wola Duchacka, mieszkanie 4-pokojowe, pow. 69m², 2/IV, SWł, cena: 150000PLN, K-19928, tel. 6321266, 6322965/FP/

Łobzów, mieszkanie 3-pokojowe, pow. 60, 50 m², cena: 139000PLN, K-21033 tel. 6321266, 6322965 /FP/

Róg Nowohuckiej i Koszykarskiej, nowe mieszkanie 1-pokojowe, pow. 38m², cena: 100000PLN, K-21014, tel. 6321266, 6322965/FP/

Grzegórzki, okol. ul. Blachnickiego, mieszkanie 1-pokojowe, pow. 27m², H, cena: 80000PLN, K-19227, tel. 6321266, 6322965/FP/

Wola Duchacka, ul. Włostka, mieszkanie 1-pokojowe z meblami, pow. 34m², 4/IV, SWł, cena: 85000PLN, K-13655, tel. 6162147/FP/

Stare Miasto, ul. Sobieskiego, mieszkanie 2-pokojowe do remontu, jasna kuchnia, pow. 63m², 2/III, cena: 125000PLN, K-17993, tel. 6321266, 6322965/FP/

Os. Widok, komfortowe mieszkanie 2-pokojowe-jk, pow. 44m², cena: 122000PLN, K-17043, tel. 6321266, 6322965 /FP/

Bieńczyce, os. Kalinowe, mieszkanie 2-pokojowe-ck, pow. 37, 12m², cena: 70000PLN, K-16282, tel. 6321266, 6322965 /FP/

Prokocim Stary, ul. Konrada Wallenroda, mieszkanie 2-pokojowe, po remoncie, jasna kuchnia, pow. 43m², 3/X, SWł, cena: 115000PLN, K-13772, tel. 6321266, 6322965/FP/

Azory, mieszkanie 2-pokojowe-ck, po remoncie, pow. 38m², 3/IV, SWł, cena: 92000PLN, tel. 6321266, 6322965/FP/

Krowodrza, ul. Kazimierza Wielkiego, mieszkanie 2-pokojowe-jk, świetna lokalizacja, pow. 56,50m², cena 129000PLN, K-11134, tel. 336056 /FP/

Wola Duchacka, ul. Beskidzka, mieszkanie 3-pokojowe, pow. 70m², w tarasowcu, parter, telefon, garaż, 0/II, SWł, cena: 175000PLN, K-18344, tel. 6321266, 6322965/FP/

Łobzów, okol. ul. Mazowieckiej, mieszkanie 3-pokojowe, pow. 63m², 4/V, SWł, cena: 199000PLN, K-19047, tel. 6321266, 6322965/FP/

Wola Duchacka, ul. Łużycka, mieszkanie 2-pokojowe, jasna kuchnia, pow. 57m², 8/X, cena: 114000PLN, K-14752, tel. 6321266, 6322965/FP/

Czyżyny, mieszkanie 3-pokojowe, pow. 64m², cena: 125000PLN, K-13491, tel. 6321266, 6322965 /FP/

Łobzów, okol. ul. Mazowieckiej, mieszkanie 3-pokojowe, pow. 63m², 4/V, SWł, cena: 199000PLN, K-19047, tel. 6321266, 6322965 /FP/

Okazja !!! Os. Dywizjonu 303, bardzo ładne 2-pokojowe-jk, pow. 47m², cena: 108000PLN, K-19240, tel. 4294225/FP/

Stare Miasto, mieszkanie 4-pokojowe, pow. 129m², wraz z częścią strychu cena: 395000PLN, K-15800, tel. 4294225/FP/

Prokocim Stary i Nowy, mieszkanie 2-pokojowe-jk, pow. 46m², cena: 103000PLN, K-23259, tel. 4300297, 4294225/FP/

Kozłówek, mieszkanie 2-pokojowe-jk, pow. 46m², cena: 118500PLN, K-23223, tel. 4300297, 4294225/FP/

Widok, mieszkanie 2-pokojowe-jk, pow. 40m², cena: 154500PLN razem z garażem, K-23179, tel. 4300297, 4294225/FP/

Widok, mieszkanie 3-pokojowe, pow. 60m², cena: 175000PLN, K-23158, tel. 4300297, 4294225/FP/

Bronowice, garsoniera, pow. 25m², cena: 80000PLN, K-22010, tel. 4300297, 4294225/FP/

Olsza, mieszkanie 2-pokojowe-jk, pow. 38 m², cena: 103000PLN, K-20546, tel. 4294225/FP/

Nowa Huta, mieszkanie 3-pokojowe, wiek: 20, pow. 48m², cena: 101000PLN, K-23320, tel. 6162147/FP/

Podgórze, mieszkanie 3-pokojowe, pow. 57m², cena: 125000PLN, K-23281, tel. 6162147/FP/

Nowa Huta, mieszkanie 2-pokojowe-ck, pow. 38 m², cena wynajmu: 700PLN, K-23183 tel. 6162232/FP/

Bieńczyce, mieszkanie 2-pokojowe-ck, pow. 37, 5m², cena: 88000PLN, K-22974, tel. 6162232/FP/

Prądnik Czerwony, garsoniera, pow. 36m², SWł, cena: 126000PLN, K-22973, tel. 6162232/FP/

Os. Na Stoku, mieszkanie 1-pokojowe, pow. 25,5m², cena: 75000PLN, K-22976, tel. 6162147, 6162232 /FP/

Podgórze, mieszkanie- garsoniera, 3/X, SWł, pow. 33 m², cena: 90000PLN, K-23255, tel. 6162232/FP/

Olsza, mieszkanie 2-pokojowe-jk, 2/IV, pow. 46m², cena: 140000PLN, K-23224, tel. 6162232/FP/

Podgórze, mieszkanie- garsoniera, wiek: 10, 3/IV, SWł, pow. 28 m², cena: 75000PLN, K-23185, tel. 6162232/FP/

Krowodrza, mieszkanie 1-pokojowe, 8/X, SWł, pow. 38m², cena: 110000PLN, K-23181, tel. 6162232/FP/

Nowa Huta, mieszkanie 4-pokojowe, 3/III, H, pow. 91m², cena: 200000PLN, K-22972, tel. 6162232/FP/

Nowa Huta, mieszkanie- garsoniera, 4/X, H, pow. 22 m², cena: 71000PLN, K-22971, tel. 6162232/FP/

Nowa Huta, mieszkanie 4-pokojowe, 2/IV, SWł, pow. 60m², cena: 160000PLN, K-22933, tel. 6162232/FP/

Kapelanka, mieszkanie 2-pokojowe-jk, 3/IV, SWł, pow. 42m², cena: 140000PLN, K-22932, tel. 6162232/FP/

Śródmieście, mieszkanie 3-pokojowe, 2/II, H, pow. 120m², cena: 150000PLN, K-22920, tel. 6162232/FP/

Pychowice, mieszkanie 2-pokojowe z aneksem kuchennym, pierwsze piętro w nowym budynku, stan surowy zamknięty, bez białego montażu, pow. 49,3m², cena: 135000PLN, K-23272, tel. 4231325/FP/

Kurdwanów, mieszkanie 3-pokojowe, nowe, pow. 77,74m², cena: 240000PLN, K-23271, tel. 4227660, 4210762/FP/

MIESZKANIA - SPRZEDAŻ

Mistrzejowice, os. Dywizjonu 303, mieszkanie 2-pokojowe z aneksem kuchennym, parter, łazienka wyflizowana, pow. 32m², cena: 83000PLN, K-23097, tel. 4231325/FP/

Łagiewniki, mieszkanie 5-pokojowe na pierwszym piętrze w nowoczesnym budynku, kuchnia w pełni umeblowana i wyposażona, dwie łazienki, balkon, ogrodzone miejsce parkingowe w pasażu, pow. 110m², wysoki standard wykończenia, cena: 87550USD, ewentualnie wynajmem za 800USD miesięcznie, K-22770, tel. 4294015, 4230825/FP/

Łobzów, ok. ul. Piastowskiej, mieszkanie 1-pokojowe z jasną kuchnią, parkiety, tel., pow. 40m², cena: 135000PLN, K-22032, tel. 4223362, 4230825/FP/

Kozłówek, ok. ul. Wielickiej, bardzo atrakcyjne mieszkanie 4-pokojowe dwupoziomowe na trzecim piętrze w nowym budynku, wysoki standard wykończenia, sprzedawane z komfortowym umeblowaniem, pow. 125m², cena: 120000USD do negocjacji, K-20121, tel. 4231325/FP/

Stare Miasto, ul. Zybkiewicza, mieszkanie 3-pokojowe na b. wysokim parterze w kamienicy, funkcjonalny rozkład, łazienka z oknem, spiżarka, parkiety, tel., do remontu, pow. 100m², cena: 270000PLN do negocjacji, K-19655, tel. 4294015/FP/

Stare Miasto, ok. Dworca Głównego, mieszkanie 3-pokojowe, jasna kuchnia, ładnie wykończone, pierwsze piętro, 5 linii tel., okablowanie komputerowe i internetowe, alarm, żaluzje, pow. 100m², b. dobre na siedzibę firmy jak i na cele mieszkalne, cena wynajmu: 1100USD, sprzedaż: 350000PLN, K-19542, tel. 4231325/FP/

Prądnik Czerwony, ok. Krakchmii, mieszkanie II-piętrowe, 4-pokoje, kuchnia połączona z jadalnią, nowe, ładnie wykończone, łazienka i wc nowoczesnie wyflizowane, pow. ok. 100m², cena sprzedaży: 270000, K-18860, tel. 4231325/FP/

Os. Lipska, ul. Myśliwska, mieszkanie 3-pokojowe, wysoki standard wykończenia, nowoczesna aranżacja wnętrza, sufity podwieszane, szafy wnękowe Stanley, duży balkon, pow. 66m², cena: 162000PLN + 140000PLN za meble wykonane na zamówienie, K-18171, tel. 4231325/FP/

Stare Miasto, ok. ul. Zwierzynieckiej, strych w trakcie adaptacji, dwupoziomowy, 1 poziom -

kuchnia, łazienka, 1 sypialnia i duży pokój - w fazie końcowej wykończenia, 2 poziom - 2 sypialnie, łazienka - stan surowy, pow. całk. 80m², cena: 60000 USD, K-15026, tel. 4294015/FP/

Stare Miasto, apartament 3-pokojowy, wysoki standard, okolice Rynku Głównego, pow. 192m², cena: 386000USD, cena wynajmu: 2500USD, K-21759, tel. 4231325, 4231304/FP/

Prądnik Czerwony, nowe mieszkanie 2-pokojowe z jasną kuchnią, kuchnia umeblowana i wyposażona, pow. 60 m², cena: 195000PLN, możliwość dokupienia ogrzewanego garażu za cenę 40000PLN, K-21708, tel. 4231325, 4231304/FP/

Mistrzejowice, piękne nowe mieszkanie 4-pokojowe, wysoki standard wykończenia wnętrz, pow. 108m², cena: 334000PLN, K-20652, tel. 4231325, 4231304/FP/

Stradom, apartament 3-pokojowy, pow. 127m², cena: 100000 USD, cena wynajmu: 900USD, K-20523, tel. 4231325, 4231304/FP/

Salwator, mieszkanie 2-pokojowe z jasną kuchnią, funkcjonalny rozkład pomieszczeń, łazienka po remoncie, kuchnia umeblowana i wyposażona, pow. 65m², cena: 200000PLN, K-20019, tel. 4231325/FP/

Os. Podwawelskie, zadbane mieszkanie 3-pokojowe na parterze, idealne na gabinet lub inną działalność gospodarczą, garaż, pow. 58m², cena: 143000PLN, cena garażu: 5000PLN, K-19796, tel. 4231325, 4231304/FP/

Wola Duchacka, mieszkanie 2-pokojowe z jasną kuchnią, telefon, loggia, pow. 49m², cena: 115000PLN, K-19006, tel. 4231325, 4231304/FP/

Łobzów, mieszkanie 4-pokojowe stanowiące niezależne piętro przedwojennej willi, taras, ogródek, garaż /nowy, do wykończenia/, pow. 100m², cena: 320000PLN, K-19004, tel. 4231325, 4231304/FP/

Łagiewniki, mieszkanie 5-pokojowe, pow. 108m², cena: 260000 PLN, K-18361, tel. 4231325, 4231304 /FP/

Os. Ruczaj, nowe mieszkanie 4-pokojowe z dużym tarasem, do indywidualnego wykończenia, pow. 86m², cena: 204000PLN, K-15792, tel. 4231325, 4231304/FP/

Stare Miasto, atrakcyjna dwupoziomowa nadbudowa strychu, wysoki standard wykończenia wnętrz, pow. 60m², cena 150000PLN, K-15313, tel. 4231325, 4231304/FP/

Grzegórzki, mieszkanie 3-pokojowe, pow. 69 m², z telefonem, cena: 195000PLN, K-12203, tel. 4231325, 4231304/FP/

Stare Miasto, mieszkanie 2-pokojowe z jasną kuchnią, bardzo atrakcyjna lokalizacja, pow. 78m², cena: 200000PLN, K-10596, tel. 4231325, 4231304/FP/

Salwator, mieszkanie 3-pokojowe w domu 2-rodzinnym, pow. 90m², pow. działki 3,30a, cena: 320000PLN, tel. 4227660, 4210762/FP/

Osza, mieszkanie w budowie 4-pokojowe, pow. 125m², cena: 350000PLN, K-23295, tel. 4227660, 4210762/FP/

Czarnowiejska, mieszkanie 3-pokojowe, pow. 85m², cena: 275000PLN, K-23099, tel. 4227660, 4210762/FP/

Czarnowiejska, mieszkanie 2-pokojowe-jk po generalnym remoncie, pow. 55m², cena: 195000PLN, K-23098, tel. 4227660, 4210762/FP/

Płaszów, mieszkanie 4-pokojowe, pow. 79m², cena: 200000 PLN, K-22992, tel. 4227660, 4210762/FP/

Kurdwanów, mieszkanie 1-pokojowe, pow. 34m², cena: 75000 PLN, K-22387, tel. 4227660, 4210762/FP/

Bieżanów Nowy, mieszkanie 3-pokojowe, SWt, 4/X, z garażem, pow. 50m², cena: 113000PLN, cena garażu: 25000, K-23393, tel. 4227660; 4210762/FP/

Opolska, mieszkanie 3-pokojowe, pow. 52m², cena: 170000 PLN, K-23392, tel. 6340986, 6336666 w. 322/FP/

Prądnik Czerwony, mieszkanie 4-pokojowe, loggia, pow. 67 m², 9/X, cena: 190000zł, K-23244, tel. 6340986, 6336666 w. 322/FP/

Ok. Makro, nowe dwupoziomowe mieszkanie 2-pokojowe-jk, 3/IV, pow. 58m², cena: 150000 PLN, K-23206, tel. 6340986, 6336666 w. 322/FP/

Jadwigi z Łobzowa, mieszkanie 2-pokojowe-jk, pow. 43m², 1/IV, cena: 155000PLN, K-23205, tel. 6340986, 6336666 w. 322/FP/

Grzegórzki, nowoczesne nietypowe mieszkanie pow. 49m², na dachu wieżowca z tarasem /ogrodem/o pow. 40m², wysoki standard wykończenia, w pełni umeblowane, cena: 175000 PLN, K-23174, tel. 6340986, 6336666 w. 322/FP/

Trauguffa, nowe mieszkanie 3-pokojowe, wysoki standard, 2 piętro, loggia, telefon, + garaż blaszak, pow. 62.2 m², cena: 195000zł, K-23144, tel. 6340986, 6336666 w. 322/FP/

Mackiewiczza, mieszkanie 3-pokojowe, 4/IV, loggia, telefon, pow. 62.5m², cena: 160000zł, K-23143, tel. 6340986, 6336666 w. 322/FP/

Bronowice Małe, 5-pokojowe, mieszkanie dwupoziomowe, w domu dwurodzinnym, pow. 150m², cena: 100000USD, K-23071, tel. 6340986, 6336666 w. 322/FP/

Kliny, nowe mieszkanie 2-pokojowe z aneksem kuchennym, w domku w zabudowie szeregowej, pow. 33.8m², cena: 94500PLN, K-22751, tel. 6340986, 6336666 w. 322/FP/

Bronowice Małe, mieszkanie 3-pokojowe, w otoczeniu zieleni, 0/IV, pow. 55m², cena: 145000 PLN, K-22750, tel. 6340986, 6336666 w. 322/FP/

Os. Widok, piękne widokowo mieszkanie 4-pokojowe, stan sur. zamknięty, z garażem podziemnym, SWt, 7/XI, pow. 75m², cena: 80000USD, K-22749, tel. 6340986, 6336666 w. 322/FP/

OKAZJA!!! Dębiki, mieszkanie 4-pokojowe w budowie, odbiór wrzesień '99, odpis bud. cesja praw, pow. 70.1m², cena udziałów: 85000PLN, K-22707, tel. 6340986, 6336666 w. 322/FP/

Azory, mieszkanie 2-pokojowe-ck, balkon, telefon, zabezpieczenia antywłamaniowe, 8/X, pow. 37m², cena: 108000PLN, K-22706, tel. 6340986, 6336666 w. 322/FP/

Cegielniana, mieszkanie 3-pokojowe, SW, 5/X, z telefonem, pow. 51 m², cena: 130000PLN, K-22029, tel. 6340986, 6336666 w. 322/FP/

Okolice ul. Piastowskiej!!!, niezależne mieszkanie 2-pokojowe-jk, w domu jednorodzinnym, z garażem, z ogrodem, pow. 65.5m², cena: 205000 PLN, K-19917, tel. 6340986/FP/

Stare Podgórze, mieszkanie 3-pokojowe, SW, 2/IV, pow. 54m², cena: 155000PLN, K-16987, tel. 6340986/FP/

Krowoderskich Zuchów, mieszkanie 4-pokojowe, 1/IV, loggia, pow. 64m², cena: 168000PLN, K-21531, tel. 6340986, 6336666 w. 322/FP/

Stare Miasto mieszkanie 3-pokojowe, wysoki standard wykończenia, kominek, pow. 106m², cena 120000USD, K-22333, tel. 6340986, 6336666 w. 322/FP/

Żabinec, nowe mieszkanie 2-pokojowe-jk, /odebrane/ pow. 59m², cena: 170000 zł, K-22645, tel. 6340986, 6336666 w. 322/FP/



KRÓLEWSKA

NIERUCHOMOŚCI FIRMA PROJEKT

Małgorzata Bobola, Elżbieta Guzik – zapraszają do swojego biura

Kraków, ul. Królewska 11

Tel.012/634-08-44 Tel./Fax.633-98-45



Wola Justowska, dom jedno lub dwurodzinny, pow: 370 m², pow. działki: 11,84 a, możliwość rozbudowy lub budowy drugiego domu, cena: 180.000 USD, K-22982



Rejon Łokietka, narożny segment, wykończony w wysokim standardzie, pow: 320m², działka ogrodzona 8a, cena: 550.000PLN, K-22099.

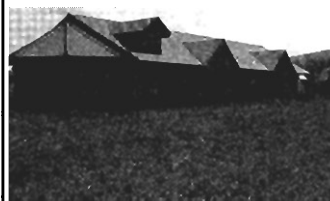

Wola Justowska, atrakcyjny, parterowy dom o pow. 400m², stan surowy otwarty, działka ogrodzona 40a, cena: 190.000 USD, K-22567



Łobzów, świetna lokalizacja, udział w kamienicy, pow: około 500 m², lokale handlowe i mieszkania, cena: 1.230.000 PLN, K-22782



Plac Axentowicza, stylowa willa pow: 520 m², pow. działki: 7a, po remoncie, na działalność gospodarczą lub mieszkanie, cena: 1.000.000USD, K-23194

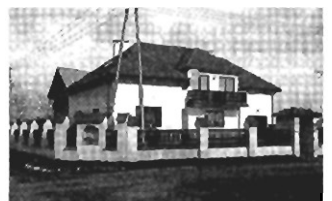

Biały Kościół, nowy atrakcyjny dom, typu- rezydencja, pow. 360 m², do zamieszkania, działka 14a, cena: 185.000 USD, K-22671

OFERTA DLA INWESTORA

Kurdwanów, działka M-2, pow. 144 a, prostokątna, pełne uzbrojenie, cena **1.900.000 zł**, K-23329,

Plac Axentowicza, stylowa willa pow: 520 m², pow. działki: 7a, po remoncie na działalność gospodarczą lub mieszkanie, cena: **1.000.000USD**, K-23194

Stare Miasto-Radziwiłłowska, kamienica w dobrym stanie technicznym, pow: 400 m², zajęta, strych 200m² do adaptacji, cena: **510.000 zł**, K-22187

MIESZKANIA- SPRZEDAŻ

1 pokojowe

Kliny, nowe, 1-pok., pow.:37 m², stan sur. zamk. odpis, cena **65.000 zł**, K 23381
Os. Kazimierzowskie, garsoniera po remoncie, pow.:25 m², telefon, cena:**70.000 zł**, K-23261,

Wrocławska, garsoniera, parkiet, flizy, loggia, pow.23m², cena **88.000 zł**, K-23193

Na Błonie, 1-pok., z j.k., 1/X, tel., balkon, pow.31 m², cena: **95.000 zł**, K-22289

Łobzów, 1-pok. w plombie, duża loggia, 2/III, pow. 36 m², cena: **112.000 zł**, K-23446/10

Krowoderskich Zuchów, nowe, 1-pok., pow.37m², 1/IV, flizy, cena: **133.000 zł**, K-23285

Stare Miasto, ładne, 1-pok., pow. 48 m², 2/II, cena: **165.000 zł**, K-22841

2 pokojowe

Os. Centrum A, mieszk. 2-pok., j.k., parkiety, telefon, cena: **103.000 zł**, K- 23187

Olsza, mieszk.2-pok, loggia, flizy, po remoncie, 3p/IV, cena **130.000 zł**, K-23076

Os.Dywizjonu 303, mieszk. 2-pok-jk, I/IV, pow.52 m², cena: **135.000 zł**, K-22801

3 pokojowe

Młyńska, 3pok., pow.47m², 4/IV, telefon, parkiety, cena: **115.000 zł**, K-22541

Ul.Zakątek, mieszkanie 3 pok., pow. 53 m², telefon, 1/X, cena: **155.000 zł**, K-23382

Biały Prądnik, mieszk. 3-pok., pow. 52 m², osobno WC, cena: **155.000 zł**, K-23205

Prądnik Biały – 3 pok., pow.59,5 m², tel., 1/IV, balkon, cena: **165.000 zł**, K-22251

Prokocim Nowy, mieszkanie 3-pok. z ogródkiem, pow. 62,5 m², 0/4, T, cena **206.000 zł**, K-21765

Królewska, 2-3 pok., międzywojenne, pow. 80 m², hipot., cena: **265.000 zł**, K-23447/10

Łobzów, 3-pok., z poddaszem do adaptacji, pow. 60 m², cena: **315.000 zł**, K-23415

Łobzów, bardzo atrakcyjne, superkomfortowe, wykończone, nowe 3-pok, pow. 81 m², z wyposażeniem kuchni i częściowym meblowaniem, z garażem, cena: **93.000 USD**, K-23383

4, 5 pokojowe

Rejon Kazimierza Wielkiego, mieszkanie 5-pok., pow. 150 m², dwupoziomowe, bardzo ładne funkcjonalne, dwie łazienki, dodatkowo wc, balkon, telefon, budynek 7- letni, cena sprzedaży: **110.000 USD**, K-22983

Wielicka, mieszkanie 4-pok., pow. 78 m², blok 7 letni, cena sprzedaży: **200000 zł**, K- 22818

Łobzów, bardzo atrakcyjne, nowe, mieszkanie 4-pok. oraz miejsce garażowe w parkingu podziemnym, telefon, do indywidualnego wykończenia, pow. 87,5 m², cena: **300.000 zł**, K- 22355

DZIAŁKI:

Wola Justowska- Chełm, działka budowlano-rolna, pow. działki: 54a, pełne uzbrojenie, cena: **20.000 zł/a**, K-23445/10

Wola Justowska, działka budowlano-rolna, uzbrojona, pow. działki: 30a, cena: **180.000USD**, K-23444/10

Wola Justowska – Rejon Strzelnicy, ładnie położone działki budowlane, pełne uzbrojenie, pow. po około 8 a każda, cena: **8500 USD/a**, K-232237

Pękowice, dz. budowl., pełne uzbr., cena do uzgodnienia, pow. dz.: 120 a, K-23234

Bronowice, działka budowlana, uzbrojona, pow.13,5 a, cena **20000zł/a**, K-23075

Szczodrkowice, ładna działka budowlana, uzbrojona, pow. działki:100a, z budynkiem do rozbiórki, cena: 110.000 zł, K-21509

Bielany, atrakcyjna, uzbrojona, pięknie położona działka budowlana, pow.: 22a, cena: 330.000 zł, K-20507

Tomaszowice, atrakcyjna działka budowlana, uzbrojona, położona przy drodze asfaltowej, pow. działki: 32a, cena: 240.000zł, K-20021

Gm. Zielonki, uzbrojona działka budowlano-rolna, z pięknymi starymi drzewami, potokiem i wzgórzem, idealna na rezydencję, pow. 202 a, cena: 158.000 zł, K-22800

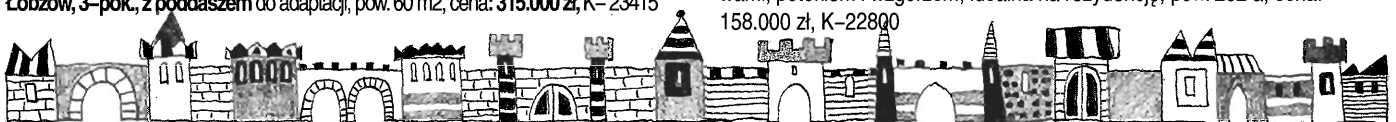



AGENCJA SALWATOR

NIERUCHOMOŚCI FIRMA PROJEKT MBN s.c.

Jarosław Zawadzki, Jacek Drzyzgiewicz

Kraków, ul. Kościuszki 36

Tel. 012/427 22 39 Tel./Fax 427 22 17

e-mail: fpmbn@nb.com.pl

Obiekty komercyjne sprzedaż

RONDO GRUNWALDZKIE, doskonała lokalizacja z dobrym dojazdem i możliwością parkowania samochodów. Dwukondygnacyjny, wolnostojący budynek do wykończenia, nadający się do prowadzenia wszelkiej działalności gospodarczej. Idealny na siedzibę firmy, przedstawicielstwo, a także do prowadzenia fitness klubu i gabinetu odnowy biologicznej. Pow. działki 538 m², pow. budynku 580 m². Sprzedaż na zasadach wyłączności. Cena sprzedaży 330.000 USD, możliwy wynajem. Cena wynajmu: 4.600 USD, K-21693.

GRZEGÓRZKI, obiekt przemysłowy z budynkiem biurowym o pow. 6112 m² i 4 budynkami magazynowo-produkcyjnymi o łącznej powierzchni 650 m². Wokół budynku betonowy plac manewrowy z wydzielonymi parkingami dla kilkudziesięciu samochodów, teren w całości ogrodzony, wjazd przez bramę z portiernią. Wszystkie media, kilka linii telefonicznych. Pow. działki 75 arów. Cena: 16.200.000 zł, K-21124.

PODGÓRZE, zespół obiektów w strefie przemysłowej na obszarze 22 hektarów, w odległości 10 km od centrum Krakowa. Teren całkowicie uzbrojony, dwa niezależne źródła zasilania energ. elektryczną, woda z dwóch źródeł. W skład kompleksu wchodzi: hala produkcyjna o pow. 20.000 m², dwa budynki biurowe o łącznej pow. 5.000 m², hale przystosowane na warsztaty samochodowe o pow. 3.300 m² oraz własna kotłownia o mocy 30 MW. Kilka niezabudowanych hektarów powierzchni daje możliwość dalszej rozbudowy. Cena sprzedaży całości: 50.000.000 zł, istnieje możliwość sprzedaży części. K-15295.

Mieszkania sprzedaż

1 - pokojowe

NOWOHUCKA	38 m ² , II p, nowe	100.000 zł	K-21014
KORDIANA	39 m ² , IV p, nowe	95.000 zł	K-22910
WYBICKIEGO	30 m ² , VI p	85.000 zł	K-23081

2 - pokojowe

STRZELCÓW	46 m ² , VII p, standard	115.000 zł	K-19228
PRUSA	65 m ² , II p, po remoncie	58.000 USD	K-20019
HELENY	50 m ² , II p, po remoncie	130.000 zł	K-21604

3 - pokojowe

CZARNOWIEJSKA	65 m ² , VIII p	190.000 zł	K-23330
JEZUITÓW	74,5 m ² , I p	280.000 zł	K-23051
BOGUSŁAWSKIEGO	84 m ² , parter	265.000 zł	K-23238
CENTRUM D	72 m ² , V p	160.000 zł	K-23114

4 - pokojowe

KAZIMIERZA WIEL.	150 m ² , V p	110.000 USD	K-22983
KIJOWSKA	115 m ² , III p	350.000 zł	K-22965
MAJORA	66 m ² , V p	172.000 zł	K-22259
CHROBREGO	118 m ² , parter	410.000 zł	K-21169

MIESZKANIA WYNAJEM

STACHOWICZA	2 pok. 39 m ² , częściowo umebl.	800 zł	K-23385
JAZOWA	2 pok., 50 m ² , nowe, umeblowane,	1600 zł	K-23331
KROW. ZUCHÓW	2 pok, 55 m ²	1400 zł	K-23166
KRÓLEWSKA	2 pok, 42 m ² , częściowo umebl.	350 USD	K-22914
SMOLENIA	3 pok, 100 m ² , piętro willi	600 USD	K-21103
PL.SIKORSKIEGO	3 pok. 120 m ² , umeblowane	1000 USD	K-21089

KAZIMIERZA WLK.	3 pok. 63 m ² , po remoncie	500 USD	K-21919
SMOCZA	5 pok., 170 m ² , apartament	3000 USD	K-15647
SMOCZA	6-pok., 170 m ² , apartament	3000 USD	K-15647

DOMY SPRZEDAŻ

KRÓLOWEJ JADWIGI	pow.230 m ² , działka 3 a	700.000 zł	K-23386
LIBERTÓW	pow.290 m ² , działka 10 a, nowy	450.000 zł	K-23050
PRADNIK CZERWONY	pow.200 m ² , działka 3 a	440.000 zł	K-21696
CHOLERZYN	pow. 370 m ² , działka 21 a	450.000 zł	K-21343
PYCHOWICE	pow.124 m ² , działka 5,26 a, nowy	370.000 zł	K-21137
OK.WOLI JUSTOWSKIEJ	pow.100m ² , dz.14,5a	260.000 zł	K-20269
SWOSZOWICE	pow.320 m ² , działka 12,5 a	150.000 USD	K-19977
OPATKOWICE	pow. 220 m ² , działka 7,5 a	315.000 zł	K-19387

DOMY WYNAJEM

BIELANY	pow. 150 m ² , nowy, dobry standard	1.000 USD	K-23021
KLINY	pow.200 m ² , częściowo umebl.	800 USD	K-22913
SALWATOR	pow.220 m ² , nowy	1700 USD	K-16103

DZIAŁKI SPRZEDAŻ

BIELANY	pow. 50 a, bud.-rolna	220.000 zł	K-23093
WOLA JUSTOWSKA	pow. 16,6 a	110.000 USD	K-21709
ZABIERZÓW	pow. 20 a,	200.000 zł	K-19232
SWOSZOWICE	pow. 10 a	87.500 zł	K-17196
CHOROWICE	pow. 533 a, bud.-rolna	600.000 zł	K-16051

DZIAŁKI DLA INWESTORÓW

NOWA HUTA	pow.84 a, WziZT na stację paliw	840.000USD	K-21994
MISTRZEJOWICE	pow. 24 a, UC	420.000 USD	K-16784
RUCZAJ	pow. 31 a, UC	1.100.000 zł	K-13834
PODGÓRZE	pow. 200 a, UC	1.500.000 USD	K-16783

zapraszamy do naszego biura: pon. – pt. 9.00—18.00, soboty 10.00—14.00



FIRMA MAŃKOWSKI

FIRMA JEST CZŁONKIEM MSPON

MIESZKANIA DO SPRZEDAŻY:

GARSONIERY

KROWODRZA - SKARBINSKIEGO - 25m², 5piętro(7), spółdzielcze własnościowe, flizy, parkiety, tel. - 85.000 zł, of.1279

POKÓJ Z KUCHNIĄ

PODGÓRZE - HALSZKI - 31,4m², 4 ostatnie piętro, nowe mieszkanie z odpisem, do wykończenia - 75.000 zł, of.1302

ŚRÓDMIEŚCIE - PRĄDZYŃSKIEGO - 36m², 3piętro(8), spółdzielcze własnościowe, panele, tel., bardzo ładne meble kuchenne zrobione na wymiar - 126.000 zł, of.1273

NOWA HUTA - CENTRUM "B" - 38m², 4piętro(4), hipoteczne, flizy, parkiety, tel. - 90.000 zł, of.1258

PODGÓRZE - KUTRZEBY - 33m², 1piętro(4), parkiety, flizy, do objęcia w chwili zakupu, cena do negocjacji - 88.000 zł, of.1134

2 POKOJE Z JASNĄ KUCHNIĄ

CENTRUM - KREMEROWSKA - 48,5m², 4piętro(4), spółdzielcze własnościowe, parkiety, flizy, tel. - 180.000 zł, of.1325

ŚRÓDMIEŚCIE - NA BARCIACH - 44,5m², 2 piętro(4), dwa pokoje z aneksem kuchennym, nowe luksusowo wykończone, tel., - 145.000 zł, of. 1265

KROWODRZA - ŁOKIETKA - 44m², 4piętro(4), spółdzielcze własnościowe, flizy, tel. - 120.000 zł, of.1281

NOWA HUTA - OŚWIECENIA - 52,3m², 3piętro(10), mieszkanie w 5 - letnim bloku, spółdzielcze własnościowe, tel., parkiety, flizy, możliwość kupna w ratach - 125.000 zł, of. 1306

OLSZA - NADRZECZNA - 38m², wysoki parter (4), spółdzielcze własnościowe, standardowe, wolne po kupnie - 107.000 zł, of.1274

KROWODRZA - BATALIONU SKAŁA - 39,5m², parter(10), flizy, tel., spółdzielcze własnościowe, możliwość kupna w ratach - 110.000 zł, of.1285

KURDWANÓW - 50m², 2 piętro(4), spółdzielcze własnościowe, flizy, wykładzina dywanowa, tel., do zasiedlenia zaraz po kupnie - 129.000 zł, of.1193

NOWA HUTA - CENTRUM D - 48,6m², hipoteczne, 2piętro(4), parkiety, flizy, tel., garaż w odległości 100m - 62.000 DM, of. 1239

ŚRÓDMIEŚCIE - BOBROWSKIEGO - 54m², 2 pokoje, kuchnia, 7 piętro(10), spółdzielcze własnościowe, bardzo wysoki standard wykończenia - 160.000 zł, of.1140

KAZIMIERZ - MEISELSA - 65m², 2 pokoje z kuchnią 1 piętro, wszystkie okna wychodzą na podwórze, o. elektryczne II taryfa, po remoncie - 156.000 zł, of.1161

3 POKOJE Z KUCHNIĄ

DĄBIE - AL.POKJU - 47m², 2piętro(4), ciemna kuchnia, spółdzielcze własnościowe, tel. - 125.000 zł, of. 1315

ŁAGIEWNIKI - BORSUCZA - 60m², 9 piętro(11), spółdzielcze własnościowe, tel., flizy w łazience, kuchni, możliwość kupna w ratach - 141.000 zł, of. 1272

NOWA HUTA - PIASTÓW - 65m², 7piętro(10), spółdzielcze własnościowe, rozkładowe z dużą loggią, wolne po kupnie, boazeria, flizy, tel., - 149.000 zł, of. 1236

ŚRÓDMIEŚCIE - ŚLICZNA - 58m², 7 piętro(10), spółdzielcze własnościowe, tel., parkiety, flizy - 152.000 zł, of.1217

KROWODRZA - LEA - 60m², 2piętro(10), spółdzielcze własnościowe, parkiety, flizy, tel. - 195.000, of. 1200

KROWODRZA - KONARSKIEGO - 59m², wysoki parter(1), odrębna księga wieczysta, parkiety, flizy, ogrzewanie elektryczne, do natychmiastowego zamieszkania - 167.000 zł, of. 1195

KROWODRZA - SIEWNA - 62m², 3 piętro(4), parkiety, flizy, gustownie wykończenie mieszkanie, spółdzielcze własnościowe z garażem - 180.000 zł, of.1202

CENTRUM - GERTRUDY - 98 m², do remontu, 3 piętro (3), udział w kamienicy - 195.000 zł, of. 807

KROWODRZA - SKŁADOWA - 68,2 m², 1(3) piętro, nowe do wykończenia hipoteczne - 206.000 zł, 17 m² garaż w przyziemiu budynku - 32.000 zł, of.1131

ŚRÓDMIEŚCIE - CELAROWSKA - 46,31m², 1piętro(4), hipoteczne, standardowe, ciemna kuchnia, bez tel. - 109.000 zł, of.1310

WOLA DUCHACKA - BESKIDZKA - 70m², parter(4), taras 30m², parkiety, flizy, tel., garaż - 160.000 zł, of. 934

KURDWANÓW - TURNIEJOWA - 52 m², parter (4), budynek trzyletni z cegły, parkiety, flizy, tel. - 120.000 zł, of. 1007

KROWODRZA - SZYMANOWSKIEGO - 47m², 10piętro(10), kuchnia pośrednio oświetlona, spółdzielcze własnościowe, tel., parkiety, flizy w łazience - 135.000 zł, of.1146

ŁAGIEWNIKI - HOFFMANOWEJ - 80m², 1 piętro w domu dwurodzinnym, salon z kuchnią 40m², dwie sypialnie, przedpokój, łazienka, działka 1,5 ara - 220.000 zł, of. 1186

NOWA HUTA - SZKOLNE - 65m², 2piętro(4), parkiety, flizy, tel., garaż w odległości 500m do zasiedlenia w sierpniu możliwość kupna w ratach, hipoteczne - 143.000 zł, garaż 25.000 zł, of.1213

ŚRÓDMIEŚCIE - MŁYŃSKA - 47m², kuchnia połączona z dużym pokojem, dwie sypialnie, spółdzielcze własnościowe, parkiety, tel. - 120.000 zł, of. 1231

CENTRUM - KARMEŁICKA - 110m², 2piętro, hipoteczne z odrębną księgą wieczystą, parkiety, tel., mieszkanie frontowe - 280.000 zł, of.1087

4 POKOJE Z KUCHNIĄ

ŚRÓDMIEŚCIE - MISIOŁKA - 106,5m², 4 pokoje z kuchnią łazienką, garażem, wysoki parter, odrębna księga wieczysta - 350.000 zł, of.809

6 POKOI Z KUCHNIĄ

SALWATOR - ŚW.BRONISŁAWY - 138m², pierwsze piętro, strych bezpośrednio nad tym mieszkaniem do zaadaptowania 57m², garaż w przyziemiu - 25m², duże piwnice, znakomita lokalizacja z widokiem na Kopiec Kościuszki i panoramę Krakowa - 650.000 zł, of.1216



tel. 633-26-93
tel./fax 423-31-99

ul. Karmelicka 46/24
zapraszamy pon.-pt. 10 - 18

Kompleksowa obsługa w zakresie obrotu nieruchomościami,
regulacje stanów prawnych, prowadzenie inwestycji

OFERTY SPECJALNE

DZIAŁKA

UL KAMIENSKIEGO

53 ara, prawomocna
decyzja WZiZT
Cena: równowartość
150.000 USD

UL. KROWODERSKA

- OFICYNA

o pow. 36 m kw., dwa
pomieszczenia, możli-
wość nadbudowy,
wydzielone fizycznie,
cena 67.000 PLN

CENTRUM -

KARMELICKA

lokal handlowy
frontowy z witryną -
23 m² + 1,5 m² toa-
leta, wydzielony fi-
zycznie - równowar-
tość 98.500 USD,
of. 737

**Dla współpracujących z nami
firm deweloperskich
poszukujemy do zakupu działek
pod budownictwo jedno i wielorodzinne**

MIESZKANIA W BUDOWIE

- 3 pokoje: - 82 m² - **SKŁADOWA** - termin realizacji listopad 1999 r, - cena 1 m² - 3000 zł
- 3 pokoje: 72 m² i 4 pokoje z kuchnią 89 m² - **GAŁCZYŃSKIEGO**
- cena 1 m² - 2585 zł, cena garażu 25.000 zł + VAT

Zakup w/w mieszkań uprawnia do skorzystania z ulgi podatkowej
i premii gwarancyjnej.

LOKALE HANDLOWO - UŻYTKOWE W BUDOWIE

82m², 70m² - **ŁOKIETKA - SKŁADOWA** - termin realizacji listopad 1999 r,
cena najmu 40 zł/m²

DOMY W BUDOWIE

SIEDLEC - 15km od Motelu Krak, bardzo pięknie położone osiedle domów
jednorodzinnych o pow. 120 m² - 180 m², działka 7a - 10a, cena 1m.kw.
łącznie z działką 1.600 zł/m.kw., termin realizacji 12m - cy, technologia
tradycyjna.



FIRMA MAŃKOWSKI

FIRMA JEST CZŁONKIEM MSPON

DZIAŁKI PRZEMYSŁOWE, USŁUGI KOMERCYJNE

- MODLNICA** - 29ar, przy drodze do Olkusza, uzbrojenie pełne w drodze, szerokość 30m - 450.000 zł, of.1314
- PODGÓRZE - CHRISTO BOTEWA** - 63 ary, działka przemysłowa, uzbrojenie w odległości 150m, drogę trzeba wykonać - 126.000 zł, of. 865
- PODGÓRZE - ŁAGIEWNIKI** - 26 a, działka przemysłowa, uzbrojenie gaz, prąd, woda, kanalizacja, c.o. - 520.000 zł, of.1063
- NOWOHUCKA** - 110 a, działka pod usługi komercyjne, uzbrojenie: gaz, prąd, woda, kanalizacja, c.o. miejskie - 1.100.000 USD, of.164
- CHRZANÓW** - 11,5a, produkcyjno - usługowa, przy autostradzie, uzbrojenie:
gaz, prąd, woda, kanalizacja w pobliżu - 36.000 zł, of. 1001
- PODGÓRZE - ARMII KRAKÓW** - 20 ar, uzbrojenie: gaz, prąd, woda, kanalizacja szerokość 24m - 800.000 zł, of.1293
- PODGÓRZE - ZAKOPIAŃSKA** - 3,68 ar, uzbrojenie: gaz, prąd, woda, kanalizacja - 104.000 zł, of. 1240
- BALICE - BALICKA** - 70 ar, uzbrojenie: prąd, woda, gaz, szeroka 30m - 280.000 zł, of.1254

DZIAŁKI - BUDOWNICTWO JEDNORODZINNE

- BIEŻANÓW - SZASTERA** - działki 8,22a i 8,24a, uzbrojenie: gaz, prąd, woda na działce, kanalizacja w budowie, szerokość 27m - 65.000 zł każda z nich, of.1323 i 1324
- BIBICE** - 80 ar, budowlano - rolna, pełne uzbrojenie w drodze, szeroka na 40 m - 80.000 zł, of.1291
- KROWDRZA - WOLA JUSTOWSKA** - 25 arów budowlano rolna (6 arów budowlanego), uzbrojenie: gaz, prąd, woda - 100.000 USD, of.1290
- KROWDRZA - WOLA JUSTOWSKA** - 17arów, szerokość 25m, długość 68m, uzbrojenie pełne - 127 500 USD, of.1277
- PIASKI** - 30 arów, 15 arów budowlane, 15 arów zieleni parkowa, uzbrojenie w trakcie realizacji, pozwolenie na budowę - 250.000 zł, of.1225
- PODGÓRZE - BIEŻANÓW** - 6 ar, rozpoczęta budowa dwóch bliźniaków, uzbrojenie: gaz, prąd, woda, kanalizacja - 180.000 zł, of.1257
- RZAŃKA** - 13,4ara, działka położona na nowo powstającym osiedlu domów jednorodzinnych, budowlane 6 arów reszta rolne, uzbrojenie w trakcie realizacji szerokość 24m, długość 31m - 110.000 zł, of. 1154
- PODGÓRZE - ŻELAZOWSKIEGO** - 37,6 a, pod zabudowę szeregową, uzbrojenie w pobliżu - 50.000 USD, of. 986
- KROWDRZA - ORNA** - 13 a, działka pod budownictwo jednorodzinne, uzbrojenie: woda, kanalizacja, prąd, gaz w pobliżu - 260.000 do negocjacji, of. 1120
- NIEPOŁOMICE** - 48a, budowlano - rolna, uzbrojenia: gaz, prąd, woda w drodze - 50.000 zł, of. 983
- ŚWIĄTNIKI GÓRNE** - 26 a, centrum Świątnik, uzbrojenie pełne: gaz, prąd woda, kanalizacja, bardzo ładna i kształtna działka - 52.000 zł, of. 721
- SKAŁA - NOWA WIEŚ** - 31 a, w całości budowlana, uzbrojenie: prąd, woda, gaz, kanalizacja - 81.000 zł, of.1079
- GOLKOWICE** - 10a, uzbrojenie: prąd, gaz, woda, 26m szeroka - 35.000 zł, of. 625
- NOWY WIŚNICZ** - 5,25a, pod zabudowę bliźniaczą, uzbrojenie: prąd, woda, gaz, szerokość 16m, długość 33m - 21.000 zł, of.1189
- WIELKA WIEŚ - PIETRASZÓWKA** - dwie działki po 10 arów, szerokość 28m, uzbrojenie: gaz, prąd, woda - po 30.000 zł każda z nich, of.1321

DZIAŁKI - BUDOWNICTWO WIELORODZINNE

- CENTRUM - KAZIMIERZ** - 5a, pod budownictwo wielorodzinne, uzbrojenie pełne - 230.000 USD, of. 509

DOMY DO SPRZEDAŻY

- GIEBUŁÓW** - działka 19a, pow.220m dwukondygnacyjny, z dużym przyziemiem, solidnie wybudowany - 115.000 USD, of.1218
- NOWA HUTA - OS.LESISKO** - działka 26a, dwa domy w stanie surowym otwartym o pow po 260m2 każdy, budowane z materiałów tradycyjnych - 240.000 zł, of. 340
- KROWDRZA - ŻMUJDZKA** - działka 8,71a, pow.całkowita 200m2, dwurodzinny, nadaje się również na siedzibę firmy - 180.000 USD, of. 1057
- PODGÓRZE - PIASKI** - działka 43 a, pow.350m2, bardzo pięknie położony do indywidualnego wykończenia - 150.000 USD, of.1042
- ZABIERZÓW** - działka 10 a, pow.350 m2, połowa bliźniaka, trzykondygnacyjny, wysoki standard wykończenia, kort tenisowy, możliwość prowadzenia działalności gospodarczej w przyziemiu - 650.000 zł, of. 946
- ŁAPANÓW** - działka 5 a, pow.180m2, 5 pokoi, kuchnia, dwie łazienki pięcioletni - 180.000 zł, of. 861
- JERZMANOWICE** - działka 12 a, pow.375m2, trzykondygnacyjny, budowany w latach 90 - tych - 125.000 USD, of. 499
- KONINKI** - działka 6a, pow. 100 m2, dom całoroczny murowany bardzo ładny, wysoki standard wykończenia - 250.000 zł, of.937
- GDÓW** - działka 60 a, dom drewniany pow. 200m2, wysoki standard wykończenia, pięknie zagospodarowany ogród - 300.000 zł, of. 1174
- TRZEBUNIA** - działka 7 arów, 60 letnia chata wiejska z bali drewnianych, dojazd drogą polną - 65.000, of.1265
- TRZEBUNIA** - działka 14 arów, pow.150m2, dom parterowy z bali drewnianych, bardzo pięknie wykończony - 125.000 zł, of. 315
- TRZEBUNIA** - działka 25 arów, pow.100m2, dom parterowy, drewniany w trakcie remontu - 90.000 zł, of. 1149
- WĘGRZCE WIELKIE** - działka 7,5ara, pow. 200m2, dom siedmioletni, murowany z pustaków żużlowych, 5 pokoi, kuchnia, łazienka - 320.000 zł, of. 1171



tel. 633-26-93
tel./fax 423-31-99

ul. Karmelicka 46/24
zapraszamy pon.-pt. 10 - 18

Kompleksowa obsługa w zakresie obrotu nieruchomościami,
regulacje stanów prawnych, prowadzenie inwestycji

LOKALE UŻYTKOWE - NAJEM

- CENTRUM - GERTRUDY** - 42m², lokal biurowy w bardzo dobrym stanie, pokój 36m², wspólny z drugim biurem przedpokój, telefon, 1 piętro - 1600 zł, of. 1220
KROWODRZA - LEA - 56m², parter lokal biurowy dwa pomieszczenia, telefon - 800 zł plus VAT, of. 1153
SZLAK - 50m², lokal biurowy, parter, dwa pomieszczenia, dwie linie telefoniczne po remoncie - 3.500 zł plus 22 % VAT, of. 1117
ŚRÓDMIEŚCIE - AL.POKOJU - 170m², 1 piętro, lokal biurowy nowy, do wynajmu od 1 marca - cena do ustalenia, of. 1156
SZYMANOWSKIEGO - 98m², lokal biurowy, pierwsze piętro, tel., w trakcie remontu - 1000 USD, of. 1102
CENTRUM - STRASZEWSKIEGO - 170m², zaadaptowany strych, na pracownię, mieszkanie, taras z widokiem na Wawel, wysoki standard wykończenia - 3.500 zł, of. 1167
ŚRÓDMIEŚCIE - AL.POKOJU - 212 m², lokal handlowo usługowy na parterze, nowy do wynajmu od marca - cena do ustalenia, of. 1157
ŻABINIEC - 80m², parter, nowy lokal handlowo - usługowy, tel. - 1120 USD, of. 1125
PLAC MATEJKI - 162 m², parter, 4 pom., po remoncie pod biura, bank względnie gastronomię - 9.000 zł, of. 1075
KRAKOWSKA - 260m², parter, lokal pod hurtownię, magazyn, cichą i nieuciążliwą produkcję, energia 380V., telefon - 6500 zł + 22% Vat, of. 1148
KOCHANOWSKIEGO - 186m², lokal użytkowo - handlowy w przyszłości, dwa odrębne wejścia, ogrzewanie elektryczne odstępné 23.000 zł - czynsz netto - 5.000 zł lub sprzedaż 800.000 zł, of. 1033
LUBICZ - 366 m², (parter 166,6m + 200m piwnice ogrzewane), przeznaczenie na restaurację, bank itp. - 5500 USD, of. 731
BERBERSYOWA - 140 m², lokal pod działalność usługową np: szwalnia na parterze, tel. - 6.000 zł, of. 1078
PODGÓRZE - 317m², parter, lokal pod hurtownię, magazyn, cichą i nieuciążliwą produkcję, energia 380V., telefon - 6500 zł + 22% Vat, of. 1148
KROWODRZA - LEA - 70m² lokal nadający się na magazyn, trzy pomieszczenia, 1 piętro - 1.000 zł plus 22% VAT, of. 1152
MIECHÓW - 750m², hala magazynowa, plus pomieszczenia biurowe 120m², 95m² mieszkanie - 12.000 zł, of. 1041
PODGÓRZE - SKRZYNECKIEGO - 40m² lokal handlowo - użytkowy, parter, jedno pomieszczenie plus w.c. - 1100 zł, of. 1283

DOMY - NAJEM

- PYCHOWICE** - 70 m², 3 pokoje, kuchnia, garaż, nowy dom, wysoki standard wykończenia, umeblowane - 2500 zł
WOLA JUSTOWSKA - KRÓLOWEJ JADWIGI - 150m², salon, 3 sypialnie, 2 łazienki, garaż na dwa auta, połowa bliźniaka, na cele mieszkalne lub biurowe, ogród 5 a - 2000 USD, of. 1165
WOLA JUSTOWSKA - KORBUTOWEJ - 150m², 5 pokoi, garaż, 2 łazienki, ogród 10 a - 1300 USD, of. 869
ŚRÓDMIEŚCIE - KASPROWICZA - 200 m², salon, kuchnia, 3 sypialnie wysoki standard wyposażenia, garaż na dwa auta - 1200 USD
PRZEGORZAŁY - KAMEDULSKA - 200m², salon, kuchnia, gabinet, trzy sypialnie, bardzo wysoki standard - 1000 USD, of. 1326

MIESZKANIA DO WYNAJMU

- 180m - APARTAMENT - **WYSPIAŃSKIEGO** - 1700 USD, 47m - **SKŁADOWA** - 1000 zł (nowe), 65m - **KROWODERSKICH ZUCHÓW** (garaż) - 1500zł (nowe) 62m - **SIEMIRADZKIEGO** - 1400 zł, 110m - **ZEGADŁOWICZA** - 1000 USD, 56m - **G.ZAPOLSKIEJ** - 1200 zł, 62m - **STOJAŁOWSKIEGO** - 650 zł, 66m - **BURSZTYNOWA** - 1000zł, 60m - **ZAKĄTEK** - 1200 zł, 70m - **PRZEGON** - 2000 zł, 70 m - **SZLAK** - 1700 zł, 34m - **Os.KALINOWE** - 650 zł, 90m - **MAZOWIECKA** - 2500 zł, 105m - **SUCHA** - 2500 zł, 70m - **ARIANSKA** - 750 USD, 50m - **FILIPA** - 1500 zł, 52m - **BOH.WRZEŚNIA** - 900 zł, 32m - **ŻMUJDZKA** - 600 zł, 60m - **os.HANDLOWE** - 800 zł, 50m - **DASZYŃSKIEGO** - 1500 zł, 200m - **CZARNOWIEJSKA** - 1500 USD, 37m - **KAZIMIERZOWSKIE** - 700zł, 64m - **OŚWIECENIA** - 1.000 zł, 70m - **SOLSKIEGO** - 500 USD, 63m - **CENTRUM E** - 800zł, 70m - **ŁANOWA** - 850, 28m - **SZKOLNE** - 600zł

STRYCHY DO ZAMIESZKANIA ZAADAPTOWANE

- CENTRUM - LENARTOWICZA** - 85m², 95m² są to trzy pokoje z kuchnią, 4 piętro, bardzo ładnie zaadaptowany strych - 280.000 zł, (negocjacja), of. 1275
PODGÓRZE - 148m², trzy sypialnie, salon z aneksem kuchennym 52m², duża łazienka, toaleta, bardzo wysoki standard wykończenia, 3 piętro - 310.000 zł, of. 1205

STRYCHY DO ADAPTACJI

- KAZIMIERZ** - 111 m², 3 piętro, wysokość w kalenicy 3,15m; ściana kolankowa 1,47m, WZIT, możliwość skorzystania z projektu technicznego - 123.000 zł, of. 1163
KAZIMIERZ - 105m², 3 piętro, wysokość 2,6m, ściana kolankowa 1,11m - 90.000 zł, of. 1168
KAZIMIERZ - 243m², 3 piętro, wysokość w kalenicy 3,55m, ściana kolankowa 1,62 m - 268.000 zł, of. 1178
KAZIMIERZ - 176,5m², 4 piętro, wysokość w kalenicy 3,53m, ściana kolankowa 1,10m - 176.500 zł, of. 1177
KAZIMIERZ - 34,5m², wys. w kalenicy 2,7m, ściana kolankowa 1m - 34.500zł, 48m², wys. w kalenicy 2,75m, ściana kolankowa 1,1m - 48.000 zł, of. 1179

OBIEKTY USŁUGOWO - HANDLOWE - sprzedaż

- NOWOHUCKA** - 460m², działka 12 arów, parterowe pomieszczenia handlowo - usługowo - magazynowe w bardzo dobrym stanie technicznym - 399.000 zł, of. 1197
KAZIMIERZ - 62m², lokal frontowy użytkowy, 3 pomieszczenia, zaplecze socjalne - 265.000 zł, of. 1164
PODGÓRZE - OCHOJNO - 420m², działka 18 arów, obiekt użytkowy, magazynowy z mieszkaniem na górze - 350.000 zł, of. 801
PODGÓRZE - KAMIENSKIEGO - 100m², działka 5,5ara przy samej ulicy, prowadzona jest działalność handlowa - 210.000 zł, of. 1111
NOWA HUTA - MISTRZEJOWICE - 174 m², działający pawilon handlowy dwukondygnacyjny, własność hipoteczna - 350.000 zł, of. 1147
MYŚLENICE - ŁĘKI - 1584m², działka 100 a, budynek murowany, dwukondygnacyjny w znakomitym stanie technicznym, może służyć do produkcji, magazyn itp. - 700.000 zł, of. 795
RUDAWA - 1700m - 3 hale, zaplecze socjalno magazynowe działka 90a, - cena do ustalenia, of. 1166
RADYMNO - 1509m² magazynu, budynek biurowy 600m², obiekt zlokalizowany jest 19 km od przejścia granicznego z Ukrainą, w pobliżu bocznica kolejowa działka 62 ary - 450.000 zł, of. 1210

KAMIENICE I UDZIAŁY W KAMIENICACH

- KROWODRZA - ŚLĄSKA** - 1/2 kamienicy o pow. 300m², nie podziału fizycznego, wolne do zajęcia jest mieszkanie dwupoziomowe parter i pierwsze piętro o pow. około 130m², 350.000 zł, of. 1052
GRZEGÓRZKI - 367m², część kamienicy w całości wolna 1, 2, 3 piętro - poddasze po podziale fizycznym - 550.000 zł, of. 1143
KROWODERSKA - 145m², część kamienicy wyodrębnionej do oddzielnej księgi wieczystej, składa się z dwóch lokali na parterze, 36m² lokal użytkowy w oficynie - wolny po zakupie, 109m² lokal mieszkalny zajęty przez 1 osobę - 280.000 zł, of. 716

BIURA ZRZESZONE W GRUPIE



"FLAT"	Starowiślna 19	tel. 4-214-914, 4-222-777
"KANCELARIA CZERNECKI - KUDYK"	Szewska 14	tel. 421-95-70
"KRAKOWSKIE BIURO OBROTU NIERUCHOMOŚCIAMI"	Piłudskiego 17	tel. 422-81-22, 422-68-66
"NIERUCHOMOŚCI HAJTO"	Sarego 19	tel. 422-58-27, 422-56-75
"BIURO OBROTU I WYCEN NIERUCHOMOŚCI"	Bronowicka 58	tel. 636-68-52, 636-69-94
"F. H. ŁODZIŃSCY"	Kalwaryjska 25	tel. 656-49-20, 656-34-59

Drodzy Klienci.

Jesteśmy siecią biur działającą w oparciu o komputerowy system wymiany informacji.

Po zgłoszeniu swojej oferty w jednym z w/w biur, trafi ona do ogólnopolskiej sieci bazy danych, co w znacznym stopniu zwiększy prawdopodobieństwo przeprowadzenia pomyślnej transakcji.

Zapraszamy do naszych biur.

OFERTA SPECJALNA



Atrakcyjny dom w Zbydniowicach

o pow. całkowitej 300 m² (podpiwniczony w 1/2), działka zagospodarowana (iglaki, ogródki skalne) o pow. 31 a.

- **parter:** wiatrołap, kuchnia, aneks jadalny, 2 sypialnie, łazienka, salon – 50 m² z wyjściem na taras.
- **piętro:** 2 sypialnie, łazienka

DOMY I KAMIENICE DO SPRZEDAŻY



Rząska, dom z 1984 r, 220 m², 15 arów, możliwość trzech niezależnych mieszkań, 105 tys. USD, of. 121/191



Wola Duchacka, nowy stan surowy zamknięty, solidnie zbudowany, 300 m², 5 arów, 270 tys. zł, of. 121/187



Ul. Praska, 1/2 domu, wydzielona fizycznie, pow.: 176m², 4 pok., garaż, lokal handl.-usług., 370.000 PLN, of. 102/295



Wosna gm. Mogilany, pow: 300 m², parcela 33 a; 8 pok., 3 łaz., całkowicie wykończony, 500.000 PLN - 106/1424



ul. Pszczelna, pow. 300 m², dz. 4a, stan sur. zamkn. nadający się na prowadz. działaln. gosp., 380.000 zł, of. 119/158



Kobierzyn - nowy zabudowa bliźniacza, 300 m², działka 5,5 ar. Cena 135.000 USD of. 118/752



Mogilany-Lusina, nowy dom o pow. 180 m², ekskluzywnie wykończony, dz. 9,5a, ładnie zagospodarowana, cena 498 tys. zł, of. 115/894



Pogrze Wielickie, 700 m², działka 3 ha, do wynajęcia lub sprzedaży, of. 118/722



Wiśniowa dom - 150 m², działka - 12a, malownicza okolica, cena 160.000 PLN of. 102/350



Rabka, słoneczna, połowa domu 1939 r, położony na połud. stoku Bani, 112 m², dz. 7 a, cena 240.000 zł, of. 119/345



Kraków Os. Podwawelskie - pow. 500 m², dz. 17 a, dwa bliźniaki, nowe, do zamiesz. cena: 700.000DM - 106/1454



Tylawa, 800 m², działka 115a, przy międzynarodowej trasie, cena 590.000 zł, of. 118/723

Kraków-Kliny , nowy, atrakcyjnie wykończony dom, pow. 356 m ² , działka 5,5 a, cena 135 tys. USD of. 115/1377	Królowej Jadwigi , rezydencja 450 m ² + obiekt handlowo-biurowy 250 m ² , dz. 12,5 a, ogrodz., sf. sur., wyjątkowa lokalizacja, doskonały na firmę, 230 tys. USD of. 121/203	Liberów , nowy funkcjonalny dom 200 m ² , 10 arów, 120 tys USD of. 121/212	Kraków - Bielany , dom do zamieszkania, pow. 240 m ² , działka 12 ar, cena 399 tys. zł. of. 115/1437	Mydlnicka , 1/2 bliźniaka do remontu, 150 m ² , 12 arów, atrakcyjna lokalizacja, 360 tys. zł. of. 121/230
Kliny - zabudowa szeregową, 200 m ² , działka 4 ar, cena 400.000 zł of. 118/680	Bronowice - nowy, zabudowa szeregową, 180m ² , działka 2 ar, cena 133.000 USD of. 118/607	Wola Justowska - stan surowy zamknięty, 360m ² , działka 7,5 ar, cena 590.000 zł of. 118/629	Płaszów - zabudowa bliźniacza, 250 m ² , działka 3 ar, cena 260.000 zł of. 118/368	Chełm - zabudowa bliźniacza, 200 m ² , działka 4 ar, cena 350.000 zł of. 118/416
Zabłocie gm. Biskupice , pow: 210 m ² , parcela 30 arów, stan sur. zamknięty, cena: 130.000 PLN of. 106/1411	Bartkowa gm. Gródek n/Dunajcem , pow: 330 m ² z częścią usługową (gastrologia 28 miejsc), parcela 8 arów - stan sur. otwarty, cena: 155.000 PLN of. 106/1425	Zbrzeź gm. Łącko , pow: 150 m ² , parcela 5,5 ara, kompletnie wykończony do zamieszkania, cena: 170.000 PLN of. 106/1328	Wieliczka , pow: 340 m ² , parcela 10 arów, 5 pokoi, 2 łazienki, wykończony do zamieszkania, cena: 450.000 PLN of. 106/1444	Raciborsko gm. Wieliczka , parcela 124 ary, 6 pokoi, 2 łazienki - dom o charakterze rezydencji. of. 106/1202
Kraków-Azory , nowy, super komfortowy dom w zabudowie szeregowej, do zamieszkania, pow. 180 m ² , działka 2 ar, Cena 115.000 USD. of. 115/1252	Trasa A4 (rej. Targowiska) , nowy dom-pensjonat-restauracja, 400 m ² , możliwość rozbudowy, 33a, 500 tys. zł of. 121/192	Kliny Borkowskie - 12 letni dom wolnostojący o pow. 240 m.kw., 6a działka, cena 420.000 zł of. 102/342	Wola Justowska , dom wolnostojący o pow. 300 m ² (możliwość podziału na trzy samodzielne mieszkania), dz. 6a. Cena 120 tys USD. of. 115/1105	Marszowiec , segment w zabudowie szeregowej, do wykończenia, pow. 150 m ² , działka 2,5 ar, cena 360 tys. zł. of. 115/ 1434
Zbądniewice : pow. 240 m ² , dz. 31 arów, 5 letni - budynek cena: 110.000 USD of. 106/1528	ul. Szlak, KAMIENICA , 600 M ² , wolne 300 m ² , w tym lokale użytkowe, 260 tys. USD, of. 121/83	Wieliczka - pow. 400 m ² , dz. 5 a, 1/2 bliźniaka, 10 pok. 2-łazienki, cena: 430.000 PLN of. 106/1406	ul. Malborska - segment w zabudowie szeregowej o pow. 120m.kw. z lokalem handl.-usł. na parterze, cena 250.000zł of. 102/338	Ryczów gm. Czernichów - pow. 80 m ² , dz. 5,5 a, po generalnym remoncie, 3- pok., cena: 110.000 PLN of. 106/1450
Kraków - ul. Pszczelna - pow. 300 m ² , dz. 4a, stan sur. zamk. nadający się na prowadzenie działalności gosp. (część nieruchomości jest lokal użytkowy) - 380.000 PLN of. 119/158	Zabierzów - ul. Śląska - pow. 350 m ² , dz. 16a, komfortowy, w pełni wykończony, może służyć jako dwurodzinny, ładna lokalizacja - 395.000 PLN of. 119/308	Tenczyn - okolice góry Lubień - domek letniskowy o pow. 100 m ² , dz. 6a w pełni wyposażony, komfortowy - 20.000 USD of. 119/184	Kraków - Azory - pow. 100 m ² , dz. 6a, w dobrym stanie tech., wszystkie media, ciekawa lokalizacja, możliwość prowadzenia działalności gosp. - 330.000 PLN of. 119/318	Kraków - Kliny - dom w zab. szeregowej o pow. 220 m ² , wykończony, komfortowy, funkcjonalny, w bardzo dobrym stanie tech. - 340.000 PLN of. 119/314

MIESZKANIA DO SPRZEDAŻY

lokalizacja	metraż	piętro	własność	cena	krótki opis	Nr oferty
GARSONIERY I JEDNOPOKOJOWE						
Na Błonie	26,0	P/IV	SW	80.000 zł	garsoniera	121/241
Na Stoku	28,0	III/IV	SW	68.000 zł	parkiet, telefon	102/320
Jana Pawła II	34,0	VII/X	H	99.000 zł	Nowe, stolarka okienna alum., miejsce parkingowe	118/794
Piastowska	33,0	I/IV	SW	1500 zł	telefon, wynajem	119/344
Azory	37,0	VIII/X	SW	110.000 zł	sprzedaż	119/321
Nowohucka	38,0	II/IV	SW	98.000 zł	nowe, telefon, sprzedaż	119/327
Ul. Łokietka	39,8	III/IV	H	115.000 zł	Nowe, w trakcie realizacji - nadbudowa kamienicy	115/2398
Cybulskiego	40,0	I/III	H	1000 zł	telefon, wynajem	119/328
Starowiślna	40,0	I/III	H	110.000 zł	po gen remoncie, parkiet, flizy, balkon	121/221

DWUPOKOJOWE						
Ogrodowa	28,0	III/V	H	1000 zł	ładnie wykończone z antresolami, wynajem	119/336
ul. K. Wielkiego	33,0	IV/IV	SW	115.000 zł	pok. przejściowe	106/1529
Bronowicka	37,0	IV/X	SW	110.000 zł	atrakcyjne, po remoncie	121/261
Os. Kalinowe	37,0	VIII/X	SW	82.000 zł	Ciemna kuchnia	118/795
Os. Na Lotnisku	38,0	0/X	SW	87.000 zł	Ciemna kuchnia, standard, telefon	115/1407
Bat. Skąta AK	39,5	P/X	H	110.000 zł	standard, loggia, tel	121/263
Ul. Centralna	40,0	IV/X	SW	103.000 zł	Nowe, już wolne	115/1417
Wrocławska	44,0	VI/IX	SW	125.000 zł	standard, tel., balkon, 1 pok. przechodni	121/228
Miechowity	45,0	IV/IV	H	125.000 zł		118/662
Okólna	45,0	IV/IV	SW	115.000 zł	Parkiety, flizy, loggia	118/730
Ul. Spółdzielców	45,0	0/IV	SW	102.000 zł	Telefon, balkon, już wolne	115/1385
W. Duchacka ul. Kordiana	45,0	IV/IV	SW	120.000 zł	nowe, słoneczne, z białym montażem, loggia	115/1375
Kryniczna	46,4	IV/IV	SW	148.000 zł	Po remoncie	118/715
Daszyńskiego	49,0	III/III	H	123.000 zł	Parkiety, budynek z cegły	118/804
Zapolskiej	50,0	P/III	H	150.000 zł	loggia, tel.	121/193
Tuchowska	50,0	0/IV	H	80.000 zł	Stan surowy zamknięty	118/809
Wysłouchów	51,0	I/IV	SW	159.900 zł	mieszkanie apartament, sprzedaż	119/123
Ok. Kramlickiej	51,0	IV/IV	H	153.000 zł	luksusowa adaptacja poddasza	115/1299
Ul. Ulanów	51,0	I/IV	H	170.000 zł	Nowe, z odpisem, CO - gazowe - własne	115/1426
Os. II Pułku Lotniczego	51,9	0/VII	SW	105.000 zł	standard, telefon	102/336
Praska	54,0	II/III	SW	1200 zł	telefon, wynajem	119/359
Nowowiejska	55,0	II/III	H	1450 zł	telefon, po remoncie, wynajem	119/360
Balfycka	58,0	III/IV	SW	175.000 zł		118/713
Kwartowa	59,0	I/IV	H	195.000 zł	Nowe, możliwość dokupienia garażu	118/641
ul. Kwartowa	60,0	I/III	H	190.000 zł	wysoki standard wykończenia, 2 letni budynek	106/1385
ul. Mogińska	62,0	III/IV	H	163.000 zł	parkiety, budynek z cegły	106/1463
Starowiślna	70,0	II/IV	H	1.400 zł	apartament, wynajem	119/341
Beliny-Prądmowskiego	70,0	II/III	H	250.000 zł	po remoncie, wydzielony fizycznie	102/292
Sarego	78,0	0/IV	H	200.000 zł	parkiet, telefon	102/135
Stare Podgórze	80,0	0/II	H	230.000 zł	Po generalnym remoncie, pięknie położone	115/1400
Beliny-Prądmowskiego	84,0	II/III	H	220.000 zł	do remontu, wydzielony fizycznie	102/333
Sebastiana	89,0	I/IV	H	280.000 zł		118/634

TRZYPOKOJOWE						
Starowiślna	46,3	II/VII	H	150.000 zł	Cegła, po remoncie, telefon, loggia	115/1440
Celarowska	46,3	I/IV	H	110.000 zł	c. kuchnia, atrakcyjna lokalizacja	121/231
Litewska	47,0	III/X	SW	139.000 zł	balkon, tel.	121/254
Pachońskiego	52,5	IV/X	SW	134.000 zł	standard, tel, balkon	121/255
Królewska	56,0	VII/IX	SW	51.000 USD	słoneczne mieszkanie z loggią o ciekawym rozkładzie	119/98
Łużycka	57,0	III/X	SW	120.000 zł	tel. wykładziny	106/1301
Armii Krajowej	58,5	VI/X	SW	150.000 zł		118/388
Serbiska	59,0	II/IV	SW	150.000 zł	Super - Komfort możliwość dokupienia garażu	118/791
Nawojki	59,0	0/VII	H	170.000 zł	Cegła, ładne i zadbane mieszkanie, telefon	115/1433
Ul. G. Zapolskiej	60,0	0/X	SW	170.000 zł	ładne, już wolne, telefon, cena do negocjacji	115/1441
Kurczaba	60,0	II/IV	SW	120.000 zł	standard, telefon	102/300
Lea	61,0	II/IX	SW	190.000 zł	parkiet, telefon	102/327
Ul. Mackiewicz	62,0	IV/IV	SW	155.000 zł	Zadbane, telefon, możliwość rat	115/1415
2 Pułk Lotniczego	62,0	VII/VII	SW	140.000 zł	parkiety, tel	106/1489
Os. Oświecenia	64,0	II/IV	SW	160.000 zł	Nowe, super komfortowe, telefon	115/1413
Piastowska	65,0	I/VI	SW	180.000 zł	wysoki standard, wyposażona kuchnia, telefon	119/277
Zabinec	70,0	I/IV	SW	500 USD	wynajem	119/190
Armii Krajowej	72,0	VII/X	SW	500 USD	telefon, wynajem	119/358
Kalwaryjska	83,0	III/IV	H	180.000 zł	parkiety, flizy	106/978
Dunin-Wąsowicza	100,0	II/IV	H	3000zł VAT	2 balkony, wysoki standard, po remoncie, wynajem	119/326
Zybkiewicz	100,0	II/II	H	309.000 zł	Udział ze wskazaniem	118/810
rej. Łobzowskiej	100,0	P/III	H	300.000 zł	tel, parkiet, nadaje się na biuro	121/93
Ślask	118,0	0/IV	H	328.000 zł	parkiety, flizy	106/1162
ul. Lea	123,0	III/IV	H	135.000 USD	parkiety, flizy do zamieszkania ładne!	106/1019
Pędzichów	142,0	I/II	H	110.000USD	typu apartament o wys. stand. wykończ., po gen. rem.	119/186
Staszica	160,0	III/III	H	530.000 zł	wysoki standard	102/277

CZTEROPOKOJOWE I WIĘKSZE						
Królewska	81,0	II/IV	H	240.000 zł	parkiet, telefon,	121/218
Praska	85,0	I/III	H	370.000 zł	parkiet, telefon, garaż + lokal usługowy	102/301
ul. Kawłory	87,0	I/I	H	200.000 zł	udział w kamienicy	106/1322
oś Na Skarpie	91,0	III/III	H	200.000 zł	telefon, parkiety	106/1546
Lipska	100,0	III/III	H	230.000 zł	parkiety, flizy, terakoty, marmur	106/1400
Lipska	100,0	IV/IV	SW	220.000 zł	dwupoziomowe	106/995
Anieli Krzywoń	106,0	P/I	H	350.000 zł	telefon, garaż, nadaje się na biuro	121/213
Sucha	110,0	I/III	SW	88000 USD		106/1498
Starowiślna	120,0	I/III	H	300.000 zł	możliwość biura, po gen remoncie	121/217

DZIAŁKI DO SPRZEDAŻY

przeznaczenie	lokalizacja	pow.	cena	krótki opis	Nr oferty
Budowlana M-4	Michałowice	12a	2400 zł /a	trzy działki po 12 arów, EWG	119/237
Budowlana M-4	Niepołomice	34a	119.000	Uzbrojenie w drodze	118/706
Budowlana M-4	Swoszowice	15a	120.000	Uzbrojenie w drodze	118/683
Budowlana M-4	Przegorzały	16a	400.000	Uzbrojenie w drodze	118/739
Budowlana M-4	Opatkowice	22a	68.000	Uzbrojenie w drodze	118/777
Budowlana M-4	Płaszowska	10a	100.000	Uzbrojenie w drodze	118/802
Budowlana M-4	Bronowice	15a	35000 USD	działka pod bliźniak , wszystkie media .	106/1266
Budowlana M-4	Bronowice	9,72a	41000 USD	działka w kompleksie nowych budynków .	106/1166
Budowlana M-4	ul. Łąbędzia	8,5a	165000 zł	prąd, gaz, elektr. Na działce	106/1464
Budowlana M-4	Tomaszowice	36a	180000 zł	prąd , woda , gaz	106/ 1465
Budowlana M-3	Bronowice	2,5a	40000 USD	działka pod plombę .	106/1268
Budowlana M-3	Dębniki	17a	141000 USD	działka pod budynek apartamentowy (WZIZT)	106/1220
Budowl. M-4 UC	Podgórze	6a	210000 zł	działka położona frontem do głównej arterii komunikacyjnej	106/1422
Budowl. M-4 UC	Gm. Skawina	80a	120000 zł	prąd , woda , gaz	106/ 1460
Budowl. M-1 UC	Kapelanka	31a	400000 USD	działka pod bank lub budynek biurowy wielokondygnacyjny	106/1289
budowlana	Marszowiec	12,5a	125 000 zł	Uzbrojona, płaska	115/1435
budowlano-rolna	Rawałowice	54a	90.000 zł	EWGt	119/60
budowlano-rolna	Zakamycze	114a	1368000USD	media w drodze	119/346
budowlano-rolna	Rzyska	41a	130.000 zł	płaska, częściowo uzbrojona, możliwość podziału	115/1380
budowlano-rolna	Czajowice	50a	50.000 zł	szer 19, dł 260, urokliwa okolica, 14 a budowlane	121/237
budowlano-rolna	Wola Justowska	16,5a	109.000USD	pełne uzbrojenie, atrakcyjna lokalizacja, 6a budowlane	121/243
komercyjne	Stróża	50a	66.000 USD	przeznaczenie pod gastronomię i usługi turystyczne, M-4	119/340
mieszk.-usługowa	Ul. Jasnogórska	10a	250.000 zł	aktualne pozwolenie na budowę obiektu mieszkalno- warsztatowego	115/1376
bud.jed. M4/RP	Chalubińskiego	86a	780.000 zł	możliwość podziału	102/274
UC	Krowodrza	13a	250000 USD	działka pod bank lub budynek ekspozycyjno-biurowy.	106/1185
usługi nieuciążl.	Balice	70a	280.000 zł	szer 30, dł 220, rejon giełdy samoch.	121/233

LOKALE UŻYTKOWE I MIESZKALNE

Typ obiektu	lokalizacja	metraż	S/W	cena	Krótki opis	Nr oferty
handel usługi	Mikołajska	80 +40	wynajem	8000 zł	sieć komputerowa, telefon	119/361
handlowy	Snycarska	20	wynajem	800zł	telefon	119/333
handlowy	Opolska	100	wynajem	9500zł/mc+vat	witryna, parking, monitoring	121/257
biurowy usługowy	Ehrenberga	100	wynajem	2000 zł		119/354
biurowy handlowy	Królowej Jadwigi	80	wynajem	2500 zł	telefon	119/349
biurowy	Opolska	80	wynajem	3500zł/mc+vat	3 pok, kuchnia, atrakcyjna lokalizacja, lp, parking	121/262
biurowy	Kościelna	70	wynajem	2300 zł	wysoki standard wykończenia, telefon	119/149
biurowy	Ul. Wawelska	80	sprzedaż	138.000 zł	3 pokoje, parter	118/636
biurowy	Konecznego	84	wynajem	5.000 zł	parter	118/707
biurowy	Prażmowskiego	84	sprzedaż	206.000 zł	2 pokoje, parter	118/780
biurowy	Krakusa	65	wynajem	11 2000 zł	powierzchnia biurowa + zaplecze	102/162
biurowy	Wenecja	97	wynajem	5800 zł	4 pomieszczenia, 2 linie telefoniczne	102/117
biurowy	Wenecja	110	wynajem	6800 zł	4 pomieszczenia, 2 linie telefoniczne	102/118
biurowy	Pędzichów	60	wynajem	1800 zł	2 pomieszczenia	102/188
biurowy	Pędzichów	40	wynajem	1500 zł	2 pomieszczenia	102/297
biurowy	Starowiślna	120	sprzedaż	300.000 zł	I/III, po gen remoncie, parkiet, flizy	121/217
biurowy	Starowiślna	80	sprzedaż	190.000 zł	I/III, po gen remoncie, parkiet, flizy	121/222
biurowy	Grzegórzki	419	wynajem	8380	USD/mies.+ media, 2 miejsca parking, bud. Klasy "A"	106/1421
biurowy	Diełta	110	wynajem	3.500 zł	parter	118/714
biurowy	Przybyszewskiego	150	wynajem	1.500 USD	parter	118/469
biurowy	Ul. Westerpatte	263	wynajem	3000 USD	7 pokoi, 3 linie tel., w trakcie remontu,	115/1396
biurowy	Ul. Straszewskiego	120	wynajem	2000 zł	3 pomieszczenia, telefon, 4 p/4	115/1383
apartament	Ul. Lea	135	wynajem	2000 USD	Nowy, luksusowo wykończony, telefon,	115/1382
apartament	Ul. Chocimska	54	wynajem	1800 zł	Super komfort, umeblowane , telefon	115/1410
apartament	Mazowiecka	91	wynajem	1000 USD/mc	4-pok., wys. standard,	121/252
apartament	Lea	80	wynajem	1000 USD/mc	3-pok., wys. standard, kompletnie wyposażony, garaż	121/102
apartament	Krow. Zuchów	75	wynajem	2200 zł/mc	3-pok. , garaż, wys. standard, wyposażony, nowy	121/244
mieszkanie	Sebastiana	88	wynajem	1.700 zł	II/III po generalnym remoncie	118/787
mieszkanie	Zamkowa	52	wynajem	2.000 zł	2 pokoje III/III	118/801
mieszkanie	Mazowiecka	40	wynajem	800 zł	1 pokój, parer, umeblowane	118/748
mieszkanie	Ok. ul. Retoryka	55	wynajem	1100 zł	2 pokojowe, z telefonem, ładne	115/1439
mieszkanie	Dywidżonu 303	54	wynajem	900 zł	3 pok., umeblowane, wyposażone, z tel., 8p/10	115/1370
mieszkanie	Ul. Woronicza	80	wynajem	1400 zł	Nowe, dwupoziomowe, wykończone, bez mebli	115/1388
mieszkanie.	Ul. Lea	39	wynajem	900 zł	1 pokojowe, umeblowane, z telefonem	115/1427
mieszkanie	Lea	65	wynajem	2000 zł	3pokoje, wyposażone, garaż, telefon	102/182
mieszkanie	Lea	61	wynajem	1500 zł	3 pokoje, wyposażone, telefon	102/327
mieszkanie	Kazimierza Wlk.	50	wynajem	1100 zł	2 pokoje, wyposażone, telefon	102/255
mieszkanie	Kazimierza Wlk.	50	wynajem	1800 zł	3 pokoje, wyposażone, garaż, telefon	102/241
mieszkanie	Batalionu Skała	57	wynajem	1500 zł	3 pokoje, telefon	102/324
mieszkanie	Beliny-Prażmow.	70	wynajem	3000 zł	2 pokoje, wyposażenie do uzgodnienia	102/292
mieszkanie	Widna	100	wynajem	3500 zł	wyposażony apartament, telefon, garaż	102/321
Hala	Krosno	1600	sprzedaż	1200000 zł	obiekt magazynowy z pełną infrastrukturą	106/1013
Hala	Krowodrza	10000	sprzedaż	6000000 zł	obiekt prod.-mag. lub do adaptacji, pełna infrastr. tech.	106/1303



GRODZKIE

BIURO NIERUCHOMOŚCI S.C.

31-043 Kraków, Pl. Dominikański 1
 tel./fax 422-32-21, tel. 422-33-06
 tel. 422-33-31, 422-34-13
 pn.-pt. 10.00 - 18.00, e-mail: gbn@pro.onet.pl

We współpracy z bankiem specjalizującym się w udzielaniu kredytów hipotecznych oferujemy korzystne kredyty na zakup nieruchomości i mieszkań oferowanych przez nasze biuro.

Aktualne minimalne oprocentowanie – 16,95%.

Fachowa, kompleksowa obsługa przez doradcę kredytowego banku – bezpośrednio w naszym biurze.

Działki sprzedaż

Bronowice - M3, 2,7a, uzbrojona. Cena 40 tys. USD

rej. Ronda Mateczny - komercyjna, 18a. Cena 120 tys. USD

ul. Zakopiańska - komercyjna, 5a. Cena 150 tys. zł

Przegorzaty - M4, 6a. Cena 110 tys. zł

rej. ul. Kobierzyńskiej - M3, 32a. Cena 260 tys. zł

Stare Podgórze - plomba, 6a. Cena 130 tys. USD

ul. Zakopiańska - komercyjna, 24a. Cena 160 tys. USD

Tonie - M-4, 21a. Cena 140 tys. zł

Piaski - M-4, 9,3a. Cena 120 tys. zł

Podgórze - M-2, U, 3,7a. Cena 370 tys. USD

Bronowice Małe - M-4, 55a. Cena 999 tys. PLN

Rybitwy - M-4, dop. nieuciążliwa produkcja, 57a. Cena 126 tys. PLN

Zarzecze - M-4, 16a. Cena 110 tys. USD

ul. Zakopiańska - M-4, UC, 7,3a. Cena 250 tys. PLN

Balice - komercyjna, 70a, dwa dojazdy. Cena 280 tys. PLN

Azory - M-4U, 4,2a. Cena 135 tys. PLN

Wola Justowska - M-4, 20a. Cena 100 tys. USD

Zielonki - M-4, 12a, całkowicie uzbrojona. Cena 120 tys. PLN

Domy sprzedaż

Wola Justowska - wolnostojący, p.c. 300 m², 12a, 3 garaże, ciche miejsce. Cena 280 tys. USD

Wola Justowska - wolnostojący, stan sur. otwarty, p.c. 500 m², 10a, basen, garaż na 4 samochody. Cena 230 tys. USD

Wola Justowska - wolnostojący, jedno lub dwurodzinny, p.c. 400 m², p.u. 300 m², 9a, garaż na dwa samochody. Cena 390 tys. USD

Wola Justowska - wolnostojący, 110 m², do remontu, działka 26a. Cena 280 tys. USD

Wola Justowska - półwolnostojący, p.c. 300 m², p.u. 240 m², 5a. Cena 135 tys. USD

Wola Justowska - zabudowa bliźniacza, p.c. 400 m², 9a. Cena 280 tys. USD

Zarzecze - dom do remontu lub wyburzenia, p.c. 170 m², 12 a, wszystkie media. Cena 360 tys. PLN

Chełm - połowa bliźniaka do niewielkiego wykończenia, p.c. 200 m². Cena 330 tys. PLN

Zakamycze - wolnostojący, p.c. 500 m², 1,20 ha, dwa dojazdy. Cena 1.440 tys. USD

Olszanica - wolnostojący, p.c. 100 m², 14a. Cena 260 tys. PLN

Azory - wolnostojący, p.c. 300 m², p.u. 200 m², 6a. Cena 165 tys. USD

Azory - zabudowa szeregowa (naroża), p.c. 210 m², 5,5a, basen. Cena 710 tys. PLN

os. Łokietka - zabudowa szeregowa, p.c. 308 m², p.u. 258 m², 3,5a. Cena 147 tys. USD

os. Łokietka - zabudowa szeregowa, stan sur. zamkn., p.c. 250 m², p.u. 200 m², 3a. Cena 210 tys. PLN

Prądnik Biały - stan sur. zamknięty, parterowy, wolnostojący, p.c. 220 m², 8a. Cena 295 tys. PLN

Prądnik Biały - do zamieszkania od zaraz, p.c. 200 m², działka 6a zagospodarowana, możliwość prowadzenia działalności gosp. Cena 370 tys. PLN

Prądnik Czerwony - zabudowa szeregowa, p.c. 240 m², p.u. 180 m², 3a. Cena 140 tys. USD

Prądnik Czerwony - zabud. szereg. narożna, p.c. 180 m², p.u. 120 m², 3,3a. Cena 350 tys. PLN

rej. ul. Mackiewicz - półwolnostojący, p.c. 360 m², p.u. 240 m², 5a. Cena 180 tys. USD

os. Marszowiec - zabudowa szeregowa (narożny), p.c. 185 m², 4,5a. Odbiór III kwartał '99 r. Cena 375 tys. PLN (raty)

os. Marszowiec - zabudowa szeregowa (środkowy), p.c. 180 m², 2,5a. Odbiór III kwartał '99 r. Cena 370 tys. PLN (raty)

Olsza - stan sur. zamk., 600 m², dz. 7a, doskonały na biura, siedzibę firmy. Cena 300 tys. USD.

Olsza - parter domu, 106 m², 5a, garaż, pralnia, taras 54 m². Cena 300 tys. PLN.

os. Oficerskie - połowa domu po generalnym remoncie, 120 m², 3a. Cena 135 tys. USD

os. Srebrnych Orłów - wolnostojący, parter 270 m², wykończony, wysoki standard. Piętro 140 m² i poddasze użytkowe do niewielkiego wykończenia. Garaż na 3 samochody, 11a. Cena 210 tys. USD

os. Na Stoku - dwurodzinny (dwa niezależne wejścia), p.c. 490 m², 5a. Cena 370 tys. PLN

Kliny - połowa bliźniaka, p.c. 190 m², 5a, w sąsiedztwie parku. Cena 100 tys. USD

Kliny - połowa bliźniaka, p.c. 160 m², 3,7a. Cena 385 tys. PLN

Kliny - zabudowa szeregowa, p.c. 160 m², 6a. Cena 350 tys. PLN

ul. Zakopiańska - wolnostojący, p.c. 270 m², pomieszczenia warsztatu samochodowego 90 m², 6a. Cena 470 tys. zł

ul. Obozowa - stan sur. otwarty, wolnostojący, p.c. 300 m², 6,8a. Cena 300 tys. PLN

rej. ul. Kobierzyńskiej - zabudowa szeregowa 214 m², 2a. Cena 458 tys. PLN (raty)

Wola Duchacka - wolnostojący, p.c. 240 m², p.u. 160 m², 11a. Cena 400 tys. PLN

Wola Duchacka - wolnostojący, p.c. 300 m², p.u. 240 m², zadbany, 7a, przepięknie zagospodarowane. Ciche miejsce. Cena 700 tys. PLN

os. Jugowice - zabudowa bliźniacza, p.c. 200 m², 6a, interesująca archit., Cena 495 tys. PLN

Piaski - stan sur. dwu lub trzyrodzinny, p.c. 500 m², 7,5a. Cena 250 tys. PLN

Bieżanów - wolnostojący, stan sur. otwarty, p.c. 220 m², p.u. 160 m², dwa garaże (40 m², 20 m²), doskonały na działalność, 30a. Cena 150 tys. PLN

Bieżanów - połowa bliźniaka, p.u. 100 m², 6a. Cena 230 tys. PLN

rej. Tandety - wolnostojący, stan surowy, p.c. 200 m², 5,5a, garaż na dwa samochody. Cena 190 tys. PLN

Bieżanów - wolnostojący, p.c. 280 m², p.u. 200 m², 7a. Cena 120 tys. USD

Sobonowice - wolnostojący, p.c. 76 m², 56a. Cena 120 tys. PLN

GRODZKIE
BIURO NIERUCHOMOŚCI S.C.

31-043 Kraków, Pl. Dominikański 1
tel./fax 422-32-21, tel. 422-33-06
tel. 422-33-31, 422-34-13
pn.-pt. 10.00 - 18.00, e-mail: gbn@pro.onet.pl

Domy sprzedaż



Prokocim - wolnostojący, zadbane, p.c. 270 m², p.u. 180 m², 6a. Cena 320 tys.PLN



Bieżanów - wolnostojący, interesująca aranżacja, p.c. 250 m², p.u. 150 m², 5,8a. Cena 230 tys. PLN



Swoszowice - wolnostojący, p.c. 260 m², p.u. 220 m², 17a, dwa wjazdy. Cena 135 tys.USD



Swoszowice - wolnostojący, p.c. 320 m², garaż na 3 samochody, 12,5a. Cena 140 tys.USD



Kliny - zabudowa bliźniacza, p.c. 300 m², p.u. 180 m², 5,8a, wysoki standard. Cena 450 tys. PLN



Lusina - wolnostojący, bardzo wysoki standard, p.c. 180 m², p.u. 150 m². Możliwość adaptacji poddasza, 9,5a. Cena 500 tys.PLN

Domy poza Krakowem - sprzedaż

Brzesko - stan sur. zamknięty, przeznaczony na hotel z restauracją, p.u. 1000 m², 18a. Cena 450 tys. PLN

Niepołomice - parterowy, p.u. 160 m², 24a. Cena 240 tys. PLN

Kamienice - sprzedaż

rej. ul. Grzegorzeckiej - 600 m², wolne ok. 320 m², wymienione wszystkie instalacje, 15 linii tel. Cena 1,600 tys.PLN

rej. ul. Długiej - 620 m², lokale użytkowe 110 m², wolne mieszkania 2x32 m². Cena 265 tys.USD

rej. Plant - 1500 m², 13,5a, doskonała na hotel, po sprzedaży cała wolna. Cena 1.850 tys. USD

Krowodrza - połowa kamienicy, p.c. 230 m², p.u. 160 m², 4 a. Cena 145 tys. USD

ul. Kościuszki - p.u. 870 m², lokale 78 m², 3,5a. Cena 200 tys. USD

Lokale sprzedaż

rej. ul. Zwierzynieckiej - 48 m², zaplecze sanitarne, do niewielkiego wykończenia. Cena 120 tys. USD

Zabierzów-ul. Krakowska - hale 240 m² + 80 m², biura 260 m², na dz. 20a, wszystkie media, dwie studnie głębinowe, dogodny dojazd TIR-em. Cena 650 tys.PLN.

Płaszów - 200 m², 2,7a, po generalnym remoncie, wszystkie media w tym kanalizacja miejska. Cena 450 tys.PLN.

Mieszkania i domy do wynajęcia

ok. Centrum Handlowego Zakopianka - dom 300 m², 2 linie tel. - 1500 USD

ok. Centrum Handlowego Zakopianka - piętro domu, umeblowane, tel. - 1500 PLN w tym media

ul. Ariańska - 3 pok., 75 m², umeblowane, tel. - 600 USD

ul. Żwirki i Wigury - 3 pok., 60 m², meble, tel. - 1300 zł+210 zł czynsz+media

ZATRUDNIMY AGENTÓW NIERUCHOMOŚCI, MILE WIDZIANE DOŚWIADCZENIE.



GRODZKIE

BIURO NIERUCHOMOŚCI S.C.

31-043 Kraków, Pl. Dominikański 1
tel./fax 422-32-21, tel. 422-33-06
tel. 422-33-31, 422-34-13
pn.-pt. 10.00 - 18.00, e-mail: gbn@pro.onet.pl

We współpracy z bankiem specjalizującym się w udzielaniu kredytów hipotecznych oferujemy korzystne kredyty na zakup nieruchomości i mieszkań oferowanych przez nasze biuro.

Aktualne minimalne oprocentowanie – 16,95%.

Fachowa, kompleksowa obsługa przez doradcę kredytowego banku – bezpośrednio w naszym biurze.

Mieszkania do sprzedaży

OFERTA SPECJALNA:

ul. Armii Krajowej - 37 m², 2 pok., ciem.kuch., 4-piętro, po remoncie - 113.000 PLN (2902)

os. Ruczaj - 52 m², 2 pok., 3-piętro, loggia, tel. - 140.000 PLN (2916)

ul. Ułanów - 52 m², 2 pok., 2-piętro, nowe, do wykończenia - 149.000 PLN (2484)

os. Oświecenia - 64 m², 3 ok., 1-piętro, piękna aranżacja, luksusowe wykończenie - 160.000 PLN (2751)

ul. Dauna - 62 m², 3 pok., 2-piętro, balkon, tel. - 140.000 PLN

Garsoniery

ul. Jaremy - 28 m² - 77.000 PLN (2553)
ul. Kochanowskiego - 18 m² - 73.000 PLN (2704)

ul. Gnieźnieńska - 24 m² - 77.500 PLN (2731)

ul. Skarbińskiego - 25 m² - 87.500 PLN (2862)

os. Kalinowe - 25 m² - 67.000 PLN (2868)

ul. Wrocławska - 23 m² - 87.500 PLN (2896)

os. Na Stoku - 25,5 m² - 72.500 PLN (2911)

ul. Spółdzielców - 25 m² - 70.000 PLN (2915)

os. Albertyńskie - 23 m² - 69.000 PLN (2921)

os. Jagiellońskie - 28 m² - 72.500 PLN (2929)

1-pokojowe

ul. Przemyska - 39 m² - 124.000 PLN (2408)
ul. Ściegiennego - 34 m² - 83.000 PLN (2478)

ul. Powstańców - 33 m² - 89.000 PLN (2516)

ul. Starowiślna - 40 m² - 113.000 PLN (2597)

ul. Halski - 32 m² - nowe - 73.000 PLN (2719)

ul. Litewska - 27 m² - 89.000 PLN (2730)

ul. Zygmuntońska - 36 m², nowe - 103.000 PLN (2738)

ul. Łokietka - 30 m² - 87.500 PLN (2746)

os. Kombatantów - 28 m² - 74.000 PLN (2839)

os. Centrum C - 22 m² - 70.000 PLN (2848)

ul. Aleksandry - 35 m² - 72.000 PLN (2851)

ul. Szuwarowa - 33 m², nowe - 86.500 PLN (2859)

ul. Wybickiego - 30 m² - 78.000 PLN (2871)

ul. Zubrzyckiego - 36 m² - 93.000 PLN (2873)

ul. Galla - 46 m² - 124.000 PLN (2879)

ul. Rzeźnicza - 24 m² - 88.000 PLN

os. Urocz - 35 m² - 79.000 PLN (2895)

os. Tysiąclecia - 29 m² - 80.000 PLN (2905)

ul. Grzegorzeczka - 46 m² - 108.000 PLN (2908)

ul. Powstańców - 32 m² - 87.500 PLN (2910)

ul. Fr. Nullo - 35,5 m² - 102.000 PLN (2913)

os. Zgody - 38 m² - 95.000 PLN (2917)

ul. Krowoderskich Zuchów - 37 m², nowe - 129.000 PLN (2919)

os. Przy Arce - 30 m² - 80.000 PLN (2922)

os. Hutnicze - 37 m² - 77.500 PLN (2926)

ul. Wystouchów - 38 m², nowe - 98.000 PLN (2927)

os. Dyw. 303 - 33 m² - 83.000 PLN (2928)

2-pokojowe

ul. Jadwigi z Łobzowa - 62 m², garaż - 196.000 PLN (2244)

ul. Okólna - 36 m², ciem.kuch. - 80.000 PLN (2317)

ul. Prąmowskiego - 84 m² - 205.000 PLN (2338)

ul. Rydla - 54 m² - 195.000 PLN (2344)

ul. Prądnicka - 38 m², ciem.kuch. - 113.000 PLN (2388)

ul. Miechowity - 37 m² - 103.000 PLN (2407)

ul. Felicjanek - 61 m² - 185.000 PLN (2479)

ul. Ułanów - 52 m², nowe - 149.000 PLN (2484)

os. Żabiniec - 59 m², nowe - 170.000 PLN (2532)

ul. Traugutta - 65 m² - 180.000 PLN (2546)

os. Kolorowe - 40 m² - 96.000 PLN (2579)

ul. Meisselsa - 65 m² - 156.000 PLN (2643)

ul. Jaremy - 42 m² - 108.000 PLN (2680)

ul. Kordiana - 52 m², nowe - 123.500 PLN (2694)

ul. Starowiślna - 62 m² - 165.000 PLN (2699)

ul. Wiłosa - 50 m² - 124.000 PLN (2721)

ul. Rusznikarska - 52 m² - 128.000 PLN (2726)

ul. Bałtycka - 58 m² - 154.500 PLN (2728)

ul. Wystouchów - 51 m², nowe - 131.000 PLN (2734)

ul. Oboźna - 46 m² - 144.000 PLN (2742)

ul. Siewna - 52 m² - 134.000 PLN (2743)

ul. Mogińska - 60 m² - 165.000 PLN (2755)

ul. Kordiana - 45 m², nowe - 123.000 PLN (2756)

os. Centrum C - 50 m² - 133.000 PLN (2759)

ul. Nadrzeczna - 38 m² - 102.000 PLN (2763)

ul. Praska - 36 m² - 22.500 USD (2772)

ul. Wrocławska - 44 m² - 128.000 PLN (2780)

ul. Grota Roweckiego - 57 m², nowe, garaż - 236.000 PLN (2782)

os. Oświecenia - 56 m² - 155.000 PLN (2784)

os. Hutnicze - 55 m² - 113.000 PLN (2785)

ul. Komuny Paryskiej - 34 m², nowe - 90.000 PLN (2787)

ul. Daszyńskiego - 49 m² - 140.000 PLN (2789)

ul. Wiłosa - 50 m² - 134.000 PLN (2796)

Al. Pokoju - 46 m² - 143.000 PLN (2797)

ul. Grodzka - 88 m² - 123.000 USD (2800)

os. Jagiellońskie - 45 m² - 103.000 PLN (2802)

ul. Dąbrowskiego - 50 m², ciem.kuch. - 155.000 PLN (2804)

ul. Spółdzielców - 45 m² - 113.000 PLN (2808)

ul. Miechowity - 35 m², ciem.kuch. - 103.000 PLN (2819)

os. Dyw. 303 - 53 m² - 155.000 PLN (2821)

ul. Stojalowskiego - 51 m² - 103.000 PLN (2823)

os. Centrum D - 53 m² - 123.000 PLN (2824)

ul. Turniejowa - 53 m², nowe - 155.000 PLN (2825)

ul. Starowiślna - 41 m² - 144.000 PLN (2832)

ul. Miechowity - 45 m² - 116.000 PLN (2835)

os. Kazimierzowskie - 38 m², ciem.kuch. - 90.000 PLN (2836)

ul. Friedleina - 46 m² - 145.000 PLN (2850)

Al. Słowackiego - 73 m² - 230.000 PLN (2853)

os. Piastów - 42 m² - 100.000 PLN (2858)

ul. Wiłosa - 82 m² - 120.000 USD (2860)

os. Strusia - 45 m² - 130.000 PLN (2863)

os. Na Stoku - 40 m² - 103.000 PLN (2869)

os. Na Lotnisku - 45 m² - 105.000 PLN (2870)

ul. Okólna - 37 m², ciem.kuch. - 85.000 PLN (2874)

ul. Armii Krajowej - 40 m², garaż - 155.000 PLN (2877)

os. Kalinowe - 37 m², ciem.kuch. - 83.000 PLN (2883)

ul. Zakątek - 38 m² - 144.000 PLN (2884)

ul. Czarnowiejska - 60 m² - 195.000 PLN (2885)

ul. Jerzmanowskiego - 40 m² - 98.000 PLN (2886)

ul. Nowohucka - 50 m², nowe - 128.000 PLN (2887)

ul. Wójtowska - 38 m², ciem.kuch. - 127.000 PLN (2888)

os. Dyw. 303 - 52 m² - 130.000 PLN (2889)

ul. Młyńska - 52 m² - 130.000 PLN (2890)

ul. Jadwigi z Łobzowa - 43 m² - 155.000 PLN (2891)

ul. Tuchowska - 50 m², odb. XII'99 - 125.000 PLN (2892)

ul. Radzikowskiego - 58 m², 2-pokojowe nowe - 150.000 PLN (2893)



GRODZKIE

BIURO NIERUCHOMOŚCI S.C.

31-043 Kraków, Pl. Dominikański 1
tel./fax 422-32-21, tel. 422-33-06
tel. 422-33-31, 422-34-13
pn.-pt. 10.00 - 18.00, e-mail: gbn@pro.onet.pl

OFERUJEMY DO WYNAJĘCIA WYJĄTKOWO ATRAKCYJNY, LUKSUSOWY APARTAMENT Z PRZEPIĘKNYM WIDOKIEM NA PŁYTĘ RYNKU GŁÓWNEGO

2-pokojowe

ul. Wesele - 49 m2, **nowe** - 152.000 PLN (2901)
ul. Armii Krajowej - 37 m2, ciem.kuch. - 113.000 PLN (2902)
os. Centrum C - 54 m2 - 115.000 PLN (2904)
ul. Lipińskiego - 52 m2 - 140.000 PLN (2916)
os. Oświecenia - 54 m2 - 132.000 PLN (2918)
ul. Makowskiego - 37 m2 - 103.000 PLN (2923)
ul. Zakopiańska - 38 m2 - 84.500 PLN (2924)
ul. Żwirki i Wigury - 46 m2 - 128.000 PLN (2930)

3-pokojowe

ul. Szaszica - 100 m2 - 290.000 PLN (1483)
ul. Halczyzna - 100 m2, garaż - 340.000 PLN (1921)
ul. Jagodowa - 52 m2 - 125.000 PLN (2053)
ul. Armii Krajowej - 58 m2 - 160.000 PLN (2121)
ul. Wrocławska - 54 m2 - 160.000 PLN (2164)
ul. Śliczna - 67 m2, garaż - 185.000 PLN (2201)
ul. Odrzańska - 50 m2 - 108.000 PLN (2279)
ul. Nowohucka - 63 m2, **nowe** - 163.000 PLN (2328)
ul. Powstańców - 45 m2 - 129.000 PLN (2331)
ul. Kurczaba - 61 m2 - 134.000 PLN (2364)
ul. Saska - 72 m2, odb. X'99 - 145.000 PLN (2451)
ul. Szaszica - 160 m2, 2-poziomowe - 155.000 USD (2473)
ul. Dzielskiego - 52 m2 - 155.000 PLN (2475)
ul. Na Kozłowie - 60 m2 - 40.000 USD (2499)
ul. Dauna - 62 m2 - 140.000 PLN (2564)
ul. Cegielniana - 63 m2 - 154.500 PLN (2565)
ul. Sowińskiego - 120 m2 - 270.000 PLN (2566)
os. Piastów - 58 m2 - 150.000 PLN (2571)
ul. Podedworze - 60 m2 - 134.000 PLN (2592)
ul. Starowiślna - 80 m2 - 195.000 PLN (2595)
ul. Pachońskiego - 60 m2 - 163.000 PLN (2608)
ul. Grabowskiego - 95 m2 - 299.000 PLN (2609)
ul. Zakątek - 53 m2 - 190.000 PLN (2610)
ul. Pachońskiego - 52 m2, garaż - 190.000 PLN (2612)
ul. Borsucza - 60 m2 - 130.000 PLN (2618)
ul. Chocimska - 50 m2 - 180.000 PLN (2654)
ul. Bojki - 63 m2 - 175.000 PLN (2669)
ul. Opolska - 45 m2 - 118.000 PLN (2679)

ul. Traugutta - 54 m2 - 155.000 PLN (2683)
ul. Lea - 120 m2 - 140.000 USD (2686)
ul. Odrzańska - 52 m2 - 133.000 PLN (2687)
ul. Palacha - 50 m2 - 133.000 PLN (2688)
os. Tysiąclecia - 56 m2 - 144.000 PLN (2689)
ul. Strzelców - 60 m2, garaż - 190.000 PLN (2711)
rej. Brogi - 70 m2 - 170.000 PLN (2712)
ul. Białoruska - 58 m2 - 134.000 PLN (2714)
ul. Teligi - 52 m2 - 123.000 PLN (2725)
ul. Bronowicka - 45 m2, ciem.kuch. - 119.000 PLN (2744)
ul. św. Gertrudy - 100 m2 - 460.000 PLN (2748)
os. Oświecenia - 64 m2 - 160.000 PLN (2751)
ul. Młyńska - 47 m2, ciem.kuch. - 120.000 PLN (2760)
ul. Łużycka - 56 m2 - 118.000 PLN (2700)
Al. Pokoju - 50 m2 - 139.000 PLN (2773)
ul. Starowiślna - 91 m2 - 309.000 PLN (po remoncie) (2775)
ul. Stojalowskiego - 63 m2 - 165.000 PLN wys. standard (2781)
ul. Lili Wenedy - 68 m2 - 140.000 PLN (2790)
os. 2 Pułku Lot. - 64 m2 - 38.000 USD (2792)
ul. Meissnera - 53 m2 - 145.000 PLN (2807)
os. Żabiniec - 69 m2, **nowe** - 195.000 PLN (2811)
ul. Chopina - 66 m2 - 230.000 PLN (2830)
ul. Sarego - 97 m2 - 288.000 PLN (2844)
ul. Aleksandry - 60 m2 - 134.000 PLN (2847)
os. Piastów - 47 m2 - 108.000 PLN (2861)
ul. Młyńska - 48 m2, ciem.kuch. - 103.000 PLN (2867)
ul. Centrum E - 62 m2 - 172.500 PLN (2876)
ul. Ugorek - 86 m2 - 177.000 PLN (2878)
ul. Gabrieli Zapolskiej - 60 m2 - 175.000 PLN (2881)
os. 2 Pułku Lot. - 64 m2 - 128.000 PLN (2897)
ul. Okólna - 54 m2 - 123.000 PLN (2900)
ul. Kijowska - 49 m2 - 150.000 PLN (2903)
ul. Jezuitów - 74 m2, **nowe** - 70.000 USD (2906)
ul. Nawojki - 58,6 m2 - 175.000 PLN (2912)
ul. Wysłouchów - 68 m2 - 150.000 PLN (2920)
ul. Stachewicza - 44 m2, ciem.kuch. - 128.000 PLN

4-pokojowe

ul. Misiółka - 99 m2 + lokal 50 m2 - 380.000 PLN (1061)
ul. Bojki - 90 m2 - 187.500 PLN (1429)
ul. Grabowskiego - 120 m2 - 100.000 USD (1556)
os. Srebrnych Orłów - 109 m2, **nowe** - 335.000 PLN wys. standard (2257)
ul. Gutenberga - 86 m2, **nowe** - 200.000 PLN (2300)

ul. Felicjanek - 110 m2 - 310.000 PLN (2303)
ul. Szlak - 118 m2 po remoncie - 309.000 PLN (2320)
ul. Siewna - 71 m2 - 196.000 PLN (2353)
ul. Królewska - 100 m2, wys. standard - 450.000 PLN (2413)
os. Złotego Wieku - 79 m2 - 175.000 PLN (2700)
ul. Kobierzyńska - 85 m2 - 216.000 PLN (2706)
ul. Armii Krajowej - 75 m2, garaż **nowe** - 350.000 PLN (2713)
ul. Zakątek - 62 m2 - 205.000 PLN (2723)
ul. Kordiana - 75 m2 - 200.000 PLN (2739)
os. 2 Pułku Lot. - 73 m2 - 180.000 PLN (2810)
ul. Halszki - 85 m2 - 200.000 PLN (2818)
os. Złotego Wieku - 57 m2 - 134.000 PLN (2826)
os. Na Skarpie - 91 m2 - 200.000 PLN (2849)
ul. Piastowska - 205 m2, 2-poziomowe **nowe** - 250.000 USD (2866)
ul. Wielicka - 80 m2 - 206.000 PLN (2880)
ul. Czarnogórska - 68 m2 - 155.000 PLN (2931)

5-pokojowe

rej. ul. Pilotów - 106 m2, garaż - 350.000 PLN (1955)
ul. Lipska - 120 m2, 2-poziomowe **nowe** - 267.000 PLN (1964)
ul. św. Gertrudy - 200 m2 - 206.000 USD (2396)

Poddasza

ul. Bożego Ciała - 176 m2 do adaptacji - 176.500 PLN (2665)
ul. Bożego Ciała - 243 m2 do adaptacji - 268.000 PLN (2666)
ul. Meisselsa - 111 m2 do adaptacji - 122.000 PLN (2667)
ul. Estery - 105 m2 do adaptacji - 90.000 PLN (2668)
ul. Kalwaryjska - 60 m2 do wykończenia - 125.000 PLN (2526)
ul. Diebla - 120 m2 luksusowe - 360.000 PLN (2192)
ok. Karmelickiej - 55 m2, 65 m2, zaadaptowane - 300 PLN/m2 (2812)
ul. Lenartowicza - 90 m2 zaadaptowany - 324.000 PLN (2798)
ul. Lenartowicza - 80 m2 zaadaptowany - 288.000 PLN (2799)
ul. Wrocławska - 120 m2, częściowo zaadaptowany - 150.000 PLN (2909)
ul. św. Gertrudy - 240 m2 do adaptacji - 230.000 PLN (2925)

GRUPA AGENCJI NIERUCHOMOŚCI sp. z o.o.



GRUPA A.N.

STANISZ
WAŁKOWIŃSKA S.C.
CENTRALA NIERUCHOMOŚCI
CENTRUM
DANAX
DRAŻKIEWICZ
KONOPKA
KPG

ul. Krzywda 4
ul. Komorowskiego 4
ul. Grzegorzeczka 27
ul. Floriańska 16
ul. Limanowskiego 1
ul. Olszańska 16
ul. Kalwaryjska 17
ul. Królewska 58

tel. 656-34-95
tel. 422-53-91, 429-37-07
tel. 429-41-39, 421-56-25
tel. 422-53-82, 422-92-95
tel. 656-21-77, 656-21-33
tel. 413-11-22, 632-60-19
tel. 656-15-55, 656-36-00
tel. 632-68-38, 632-04-09

Szanowni Klienci!

Jesteśmy siecią profesjonalnych krakowskich biur posiadających wspólną komputerową bazę danych. Po zgłoszeniu oferty w jednym z wymienionych biur znajdzie się ona błyskawicznie w bazie pozostałych

DOMY W KRAKOWIE
SPRZEDAŻ

ŁAGIEWNIKI – kamienica częściowo wolna, dz. 12a, 450.000 zł. Of. 114/643

PODSKALE/KALWARYJSKA – domek o pow. 50m2, dz. 2,2a, może być na działalność gospodarczą, do remontu, 120.000 zł, of. 111/448

SIDZINA – 100m2, działka 50a, parterowy z lat 40-tych, częściowo po remoncie. 150.000 zł, of. 130/213

SOBONIEWICE – 100 m2, do kapitalnego remontu, dz. 33 a, 130.000 zł. Of. 151/33

PASTERNIK – 100 m2 dom wolnostojący do zamieszkania, dz. 4 a, 150.000 zł, of. 151/16

ZARZECZE – 100 m2, szeregówka, amfilada, lata 30-te, do małego remontu, dz. 3,25 a, 197.000 zł, of. 151/25

OK. KOBIERZYŃSKIEJ – 130 m2, segment w zabudowie szeregowej do wykończenia, dz. 6a, 320.000 zł, of. 143/115

OS. OFICERSKIE – 160m2, w 1/2 willi, lokal wydzielony, po remoncie, 155.000 USD, of. 117/731

OS. OFICERSKIE – 160 m2, 1/2 willi, lokal wydz., po remoncie, 155.000 USD, of. 114/731

MYDLNICKA – 170m2, do remontu, działka 12 a, niedaleko Wisły, parter + piętro, 360.000 zł, of. 149/44

WOLA JUSTOWSKA – okolice Parku Decjusza – 180 m2, dz. 5,5 a, parterowy, nowa technologia, luksusowo wykończony z umeblowaniem i oszpestem kuchni, dwie łazienki, garaż, 200.000 USD, of. 111/320

WOLA DUCHACKA – 180 m2, 2 kond., dwurodzinny, dz. 10,5 ar, 450.000 zł, of. 114/728

RADZIKOWSKIEGO – 180 m2, szereg. do zamieszkania, wysoki standard, dz. 2a, cena 118.000 USD, of. 151/32

ZIELONKI – Marszowiec - w zabudowie szeregowej, 187m2, NOWY jest ODPIS! odbiór k/ czerwiec 99. Możliwość rat. Cena 2100zł/m2. Of. 117/1045.

BIEŻANOWSKA – 190 m2, działka 5a, salon, 4 pokoje łazienka + odrębne mieszkanie 50 m2, 2 p+ j.k. – 400.000 zł, of. 111/442

SKRZYDLANA – 192m2, 8,5 a, 50 km od K-owa, nowoczesne, stan surowy zamknięty, dom typu dworek, parter + piętro oraz 220m2 strych, 155.000 zł, of. 149/63

SKOTNIKI – 200 m2, działka 18a, ogrodzona, do wykończenia, 270.000 zł, of. 130/818

KLINY – 200 m2, dz. 7,5 a, salon, 3 sypialnie, ogrzewanie gazowe, 110.000 USD of. 111/6

BIEŻANÓW, UL. POTRZASK – pow. 200m2, dz. 6a, garaż, 250.000zł, of. 111/410

RZEPICHY – 200 m2, dom wolnostojący, stan surowy zamknięty, dz. 4,5 a, 340.000 zł, of. 151/29

SUCHARSKIEGO – 200 m2, dom wolnostojący, do zamieszkania, dz. 15 a, 260.000 zł, of. 151/35

WRÓBLOWICE – 200 m2, do zamieszkania, dz. 8,5 a, 265.000 zł., of. 151/21

BRONOWICE – segment w zabudowie szeregowej dwurodzinny, 210 m2. dz. 2,5 a, zadbane, 550.000 zł, of. 143/46

WOLA DUCHACKA – 210 m2, działka 6,4a, stan surowy otwarty, 155.000 zł, of. 130/760

WOLA JUSTOWSKA – 210m2, dz. 5a, 1/2 bliźniaka, 150.000 USD, of. 130/738

KOKOTÓW – 212 m2, stan surowy zamknięty, dz. 5,6 a, 145.000 zł, of. 151/48

KLINY – 220m2, dz. 8a, salon, 5 pokoi, kuchnia, 2 łazienki, garaż, 600.000zł, of. 111/278

KLINY – 220m2, dz. 3a, zab. szereg., do niewielk. wykończ., 88.000 USD, of. 130/635

WOLA DUCHACKA – 250 m2, dwurodzinny, dz. 7a, 120.000 USD, of. 114/248

WOLA JUSTOWSKA – dom jedno, dwu - rodzinny, 250m2, dz. 11a, 180.000 USD, of. 117/1192

OK. UL. KOBIERZYŃSKIEJ – 250m2, dz. 12a, 400.000 zł, of. 130/322

SWOSZOWICE – 260m2, dz. 10a, nowoczesna architektura, trzyletni 400.000zł, of. 130/513

ZAKOPIAŃSKA – 270m2, działka 22a, dwurodzinny, do zamieszkania, 150.000 USD, of. 130/807

BOREK FAŁĘCKI – 280m2, dz. 8,5a, 520.000zł, of. 130/651

ZAKAMYCZE – działka 1ha20a wszystkie media, zabudowa M-4 wraz z domem o pow. 300m2, 2 garaże, ogrzewanie gazowe, szklarnie, 3 linie telefoniczne, cena 5.000.000 zł, of. 111/434

WOLA JUSTOWSKA – 300m2, dz. 7,7a, wolnostojący, b. ładny, 230.000USD, of. 130/737

WOLA JUSTOWSKA – 300 m2 dz. 22 a, do remontu 500.000 zł, of. 122/122

OS. WIARUS, Zielonki – dom w zabudowie szeregowej, o pow. 305m2 działka 3 a, superkomfort z kompletnym wyposażeniem kuchni, ogrzewanie gazowe, cena 160.000 USD of. 111/364

JUGOWICE – 300 m2 działka 9a, w układzie bliźniaczy, salon, sześć pokoi, trzy łazienki, dwie kuchnie luksusowo urządzone, cena 125.000 USD, of. 111/450

SWOSZOWICE – 320 m2 dom wolnostojący do zamieszkania, dz. 12,5 a 150.000 USD, of. 151/15

WOLA JUSTOWSKA – 330 m2, stan surowy otwarty, dz. 43 a, 195.000 USD, of. 114/668

CHEŁMSKA – 340 m2, stan surowy otwarty, dz. 6 a, 100.000 USD, of. 122/255

KROWDRZA – przecz. ul. Bronowickiej, 340m2, dz. 3,5a, wolnostojący, 127.500 USD, of. 130/224

KRÓLOWEJ JADWIGI – bliźniak, 400 m2, 9a, garaż, 280.000 USD, of. 117/946

MAŁKA – 420 m2, dz. 13a, dwurodzinny, 2 garaże, budynek gospodarczy 80 m2, 460.000 zł, of. 150/8

WYŻYNNIA – dom stan surowy zamknięty, pow. 500 m2, działka 7 a, 12 pokoi, 2 łazienki, 2 łazienki, sauna, 2 tel., 2 garaże, ze stylowym umeblowaniem, kompletnym wyposażeniem, dz. 18a, of. 111/418, do sprzedaży; 450.000 USD lub wynajmu: 5.000 USD

KLINY – luksusowa rezydencja o pow. 600m2, otwarty salon połączony z częścią kuchenną - 90m2, 4 sypialnie, 2 łazienki, sauna, 2 tel., 2 garaże, ze stylowym umeblowaniem, kompletnym wyposażeniem, dz. 18a, of. 111/418, do sprzedaży; 450.000 USD lub wynajmu: 5.000 USD

KLINY – luksusowa rezydencja o pow. 600m2, otwarty salon połączony z częścią kuchenną - 90m2, 4 sypialnie, 2 łazienki, sauna, 2 tel., 2 garaże, ze stylowym umeblowaniem, kompletnym wyposażeniem, dz. 18a, of. 111/418, do sprzedaży; 450.000 USD lub wynajmu: 5.000 USD

DOMY POZA KRAKOWEM
SPRZEDAŻ

Gm. PILZNO – zespół dworski do remontu, park ok. 400 a, 250.000 zł, of. 114/678

BINAROWA – koło m. Biecz, 40a budowlana, 1 ha rolne, dookoła las, domek 35 m2, 11.000 zł, of. 149/74

BRODLA – 40m2, domek letniskowy, salon z aneksem kuchennym, poddasze: sypialnia, działka 5a – zagospodarowana, 80.000 zł, of. 111/463

KALWARIA ZEBRZYDOWSKA – 60m2, dz. 3a, dom całoroczny letniskowy, murowany – 70.000 zł, of. 130/701

FACIMIECH – 68 m2, po gener. remoncie, dz. 18 ar, 130.000 zł, of. 114/767

CZCHÓW ZAPORA – 70 m2, drewniany, po remoncie, dz. 153a, 115.000 zł, of. 114/224

MYŚLENICE-CHEŁM – Dom wiejski - chatupa, 400m od wyciągu i trasy narciarskiej, 70m2, działka 500m2, możliwość adaptacji strychu 50m2, 35.000zł, of. 150/7

STRÓŻA – 80 m2, domek typ Brda, dz. 9a, ogrodzona, 70.000 zł, of. 151/67

DAMIENICE – 90 m2, nowy parterowy dom, dz. 24 a, 200.000 zł, of. 122/105

RABKA – 1/2 domu, 112m2, dz. 14 a, ładnie położony, 190.000zł, of. 117/1122.

BOLECHOWICE – 140 m2, domek typu gospodarczy, przygotowany do budowy rdzennego domu, dz. 106a, 225.000 zł, of. 151/22

OCHOJNO – 150 m2, działka 15a, do zamieszkania, 270.000 zł, of. 130/641

GWOŹDZIEC k./Brzeska – 160m2, dz. 1,24ha, dom 20-letni, do cz. wykończ. - 85.000zł, of. 130/699

WIELICZKA-ZABAWA – 164 m2, działka 8a, stan surowy otwarty, 120.000 zł, of. 130/735

ZABIERZÓW – 178 m², do poważnego remontu, częściowo rozpoczętego, dz. 6a, 150.000 zł, of. 151/28

MARSZOWIEC - domy, NOWE, 180m², szeregowka z ODPISEM. Cena 370.000zł, of.117/1045.

RZAŚKA – 200 m², wolnostojący do zamieszkania, dz. 15a, 105.000 USD, of. 151/72

ŁAPANÓW – dom 200m², działka 6 a, 220.000zł, of. 130/624

STANIĄTKI – 200m², dz. 18a ogrodz., 190.000, of. 130/740

BISKUPICE – k Wieliczki, 212m², działka 23a, do wykończenia 37.000 USD, of. 130/299

SKAWINKI gm. Lanckorona - 270m², dz. 10a, 140.000zł, of. 130/710

BUDZYŃ – dom z warsztatem, stan surowy zamknięty, dom pow. 340 m², hala 160m² + biuro 90 m², działka 11a, 620.000zł, of. 111/422

SZARÓW – 360 m², dz. 23a, wolnostojący, salon, 6 pokoi, 2 łazienki, ładnie położony, 350.000 zł, of. 123/370

KOBYLANY – 372 m², nowy bardzo interesujący dz. 44a, 160.000 USD, of. 114/710

BĘBŁO KOLONIA – gm. Wielka Wieś do wykończenia 400 m², dz. 56 a, 280.000zł, of. 123/222

JURCZYCE – 3 km od Skawiny, 420 m². dz. 25a, jednorodzinny do zamieszkania, komfortowy, 270.000 zł, of. 150/40

SŁOMNIKI – 1170 m², kamienica do remontu, częściowo zajęta, 416.000 zł, of. 114/551

DOMY LETNISKOWE SPRZEDAŻ

KONINKI - 76 m², drewn. na podmur., całoroczny, dz.7 ar, 35.000 USD, of.114/648

LUBIEŃ - 80 m², murow.-drewn., dz. 8 ar, 150.000 zł, of. 114/742

STRÓŻA - 130 m², murow.-drewn., całoroczny, dz.4 ar, 35.000 USD, of.114/419

PCIM - 200 m², drewn. na podmur., całoroczny, dz.52 ar leśna, 50.000 USD, of.114/590

KAMIENICE - SPRZEDAŻ

KRZEMIŃKI – 130m², kamieniczka po remoncie, działka 77m², 359.000 zł, of. 130/809

GRZEGÓRZECKA – 1/2 kamienicy 370 m², podział fizyczny, wydzielone lokale do remontu, 214 m² wolne, 530.000 zł, of. 145/33

ŚRÓDMIEŚCIE, SAREGO, udział 400m² w kamienicy o pow. 1.200m², działki 594m², 300.000zł, of.150/6

GRZEGÓRZKI - 510m², wolne mieszkanie 137m² + strych do adaptacji, działka 6,4a z tego 3,8a pod plombę z zatwierdzoną koncepcją przez architekturę, 350.000 USD, of.111/424

WĘGIERSKA – 557 m², kamieniczka jednopiętrowa z oficyną, wolne mieszkanie na parterze o pow. 41 m², działka 6a, 220.000 USD, of. 111/346

ŚW. FILIPA - 640 m², działka 7,92a, lokal użytkowy o pow. 118 m², część działki o pow. 4,5a z przeznaczeniem M2U, 500.000 USD, of. 111/460

KALWARYJSKA - kamienica, 800 m², po remoncie, częściowo zajęta z lokalami handlowymi, 600.000 USD, of.117/1173

WIEŁOPOLE - kamienica po remoncie z lokalami handlowymi, częściowo zajęta, 1200 m², 850.000 USD, of. 117/1118

ŚRÓDMIEŚCIE - 1265m², działka 4,24a, w połowie wolna, nowe instalacje, stolarka po wymianie, po remoncie, 3 kondygnacje – 1,6 mln zł, of. 130/608

CENTRUM - ok.1300m² z 4 lok. handlowymi i 3 garsonierami (wolne) + 200m² strychu do adaptacji, 870.000zł, of.117/930

Ok. ul. **DŁUGIEJ** - 1500m², kamienica z dwoma oficynami, działka 30a, 370.000 USD, of.111/395

DZIAŁKI - SPRZEDAŻ

OCHOJNO DOLNE – budowlana, prąd, woda, gaz, tel. na działce, kanaliz. w realizacji, 2400zł/a, of. 130/801

REJ. PARKU KRAKOWSKIEGO - ok.3 ar, M2U, uzbrojona, 180000 zł, of.114/711

WADOWICKA-ZAKOPIAŃSKA - 3,40a. UC, Cena 30000USD, of.117/1014.

WIELICZKA-ŚRÓDMIEŚCIE - 4 ar, M2U, uzbrojona, 350.000 zł, of.114/713

WOLA JUSTOWSKA – 6a budowlana, prąd, woda, gaz na działce, kanaliz. w ulicy, 7.500USD/a, of.130/625

PRZEGORZAŁY - 6a, budowlana, woda, gaz, prąd, 104.000 zł, of. 149/57

LESISKO – budowlana, 6 a, uzbrojenie 200m, cena 24.000 zł, of. 151/7

KWARTOWA – budowlana, 6,32 a, uzbrojenie 40 m z drogi, cena 120.000 zł, of. 151/5

JUGOWICE – 6,5a, budowlana, uzbrojona, kwadrat, pozwolenie na budowę, projekt, 105.000 zł, of. 149/72

PCIM – budowlana, 7 a, 13.900 of. 117/839

LUBORZYCA – budowlana 7,39 a, uzbrojona, cena 29.000 zł, of. 151/8

MODLINICZKA – 8a uzbrojona bud. jednorodzinne 95.000 zł, of. 111/432

BIBICE - 8a, budowl., cz.uzbr. szer. 22 m., 68.000 zł, of. 122/341

MAŁOWA - bud. jednorodzinne, 8,5a; 8,8a; 9,2a, uzbrojone, 10.000 zł/a, of.117/1145-1148

RADOMSKA - budowlana, 8,9 a, pełne uzbrojenie, cena 300.000 zł, of. 151/6

LUBIEŃ - budowlana, 10a, telefon, prąd, gaz, łatwa możliwość przył. wody, 18.000zł, of. 150/30

BRONOWICE WIELKIE – 10,43a, budowlana, kompletne uzbrojenie, 12.000zł/ar, of. 130/776

MARSZOWIEC – budowlana, 10,5 a, pełne uzbrojenie, cena 142.000 zł, of. 151/39

SIDZINA – 10,7a, budowlana, woda, prąd, gaz, 3.500 zł/a, of. 130/827

CZYŻYNY – 11,12a, M-4 z możliwością usług, prąd, woda, gaz w drodze, 190.000 zł, of. 130/802

TROJANOWICE - 11,5a, budowlana, uzbr. w odl. 45m., stok pd. – 4000zł/a, of.130/631

MARSZOWIEC - działki budowlane o pow. 12,26 ar, pełne uzbrojenie. Cena od 6000 do 9000 za ar, of 117/1048, 1040, 1049, 1048

GRABIE – 13a budowlana, uzbr. w drodze, 1200zł/a, of.130/531

ŚCIEJOWICE - 13 ar, cz, uzbroj, szer, 22 m., 28.600 zł, of.114/674

BRONOWICE MAŁE – budowlana 13,48a, częściowo uzbrojona, cena 250.000 zł, of. 151/59

LEDNICA GÓRNA – budowlana, 14a, uzbrojona bez kanalizacji, cena 56.000 zł, of.151/30

BOSUTÓW – budowlana 14a, uzbrojona, cena 57.500 zł, of. 151/54

MICHAŁOWICE – 15a budowlana, uzbrojenie obok, 3500zł/a, of.130/540

GAJ – budowlano-rolna, 15 a, uzbrojenie 100m, cena 26.000 zł, of. 151/44

TOMASZKOWICE – budowlana, 15 a, częściowo uzbrojona, cena 45.000zł, of. 151/31

SKAWINA-15a, budowlana, woda, gaz, prąd, 62.000 zł, of.149/55

BIEŻANÓW-KOKOTÓW - budowlana, 15a, uzbrojenie przy działce, 25.000zł, of.150/25

PREZEBIECZANY – przy drodze na Tarnów 16a przemysłowo budowlana 24.000 of. 111/381

ZAKRZOWIECKA – 16a, budowlana, bez uzbrojenia, 64.000 zł, of. 151/14

WOLA WIĘCŁAWSKA – 17,46a, budowlana, ogrodzona, woda, prąd na działce, gaz w realizacji, telefon w drodze, na terenie działki materiały budowlane (3.000zł) – 1800zł/a, of.130/765

ZABIERZÓW UL. MOSTOWA – 18a, budowlana, uzbrojenie w drodze, 150.000 zł, of. 143/139

BRZYCZYNA - 18,5a, budowlana, prąd, gaz na działce, woda ze studni, 46.500 zł, of. 151/45

RUDAWA – 19 a media w drodze bud. jednorodzinne, 37.000 zł, of.111/406

ŁĘŻKOWICE - 19a, budowlana, w kwadracie, woda, prąd, gaz, 19.000 zł, of.149/56

ZIELONKI – 19a budowlana, uzbr., cz. ogrodz., 8000zł/a, of.130/661

WRZĄSOWICE - 20a, prąd obok, woda-15m., gaz-20m. – 1600zł/a, of.130/335

KRÓLOWEJ JADWIGI - 20 ar budowl., uzbrojona, 170.000 USD, of.114/714

KORZKIEW – budowlano-rolna, 20 a, częściowo uzbrojona, 50.000 zł, of. 151/9

KASINA WIELKA – 20a, budowlana, energia na działce, źródleko, 13.000 zł, of. 111/428

LIBERTÓW – 20a budowlana, 60a rolna, całość 124.000, of.149/43

MICHAŁOWICE - 23a, budowlana, 23x100, woda, gaz, prąd, zezwolenie na budowę, 50.000 zł, of.149/45

WIELKA WIEŚ - 24a-budolana, 2,53ha-rolna, woda, gaz, prąd, 34x55, plan domu w cenie, 206.000 zł, of.149/46

WIELICZKA - 24a, budowlana, uzbrojenie w drodze, 26.000 zł, of.149/65

OS.LESISKO - 26 ar, uzbr. blisko, ogrodzona, płaska, 100.000 zł, of.114/654

RZAŚKA – budowlana 26,6 a, uzbrojona, 235.000 zł, of. 151/61

CHORAĞWICA – budowlana 28a, częściowo uzbrojona, 23.000 zł, of. 151/64

TENCZYNEK - bud.-rolna, 28a, 28.000zł., of. 117/1162.

ŁAZY – 28a, budowlano-rolna, 30x90, 45.000 zł, of. 150/35

TWORKOWA – budowlana, 29 a, bez uzbrojenia, 35.000 zł, of. 151/47

STANIĄTKI - 35 ar, dz. budowl-rolna, cz. uzbroj, 60.000 zł, of.114/671

TOMASZOWICE – budowlana, 36a, pełne uzbrojenie, 180.000 zł, of.151/38

KRYSPIŃÓW - 45a, możliwy podział, budowlana, prąd i gaz w drodze, wod.-kan. w realizacji. – 4000zł/a, of.130/690

WIELICZKA - przy E-40, 58 ar, komercyjna, szer.ok.64m., 1.100.000 zł, of. 114/712

OJCOWSKA - 75 ar, M.-3, wolnostojące, cz. uzbroj, 750.000 zł, of.114/689

GRĘBAŁÓW - 92 ar, M-4, cz. uzbroj, szer. 24 m., 230.000 zł, of. 114/293

ŁĘŻKOWICE – 100a, pod usługi turystyczne, przy trasie Kraków-Bochnia, 28.000 zł, of. 150/34

MIESZKANIA - SPRZEDAŻ

1 pokojowe, garsoniery

OS.CENTRUM C - 15m², IV/V, telefon, 71.000 zł, of.149/49

BAŁUCKIEGO – 16 m², V/V, parkiet, 57.000 zł, of. 143/106

CELNA - garsoniera, 22m², po remoncie, 0/III, 49.000zł, of. 117/1184..

DĄBRÓWKI - 23m², I/I kamienica, po remoncie 65.000zł, of. 122/296

OS. ALBERTYŃSKIE - garsoniera 23 m², I/VIIIp, spółdz. własn., 69.000zł, of. 150/4

BERKA JOSELEWICZA - mieszkania jednopokojowe na poddaszu, III/III, 23 m² - 31 m², 69.000 zł. - 89.000 zł, of. 117/1126-1130

ŻYTANIA - 25 m², 0/X, wł.sp., 85.000zł, of. 145/64

WÓJTOWSKA - 30 m² X/XI loggia, telefon, 84.000 zł, of. 122/214

OS. CENTRUM C - 30m², III/IV, telefon, parkiet, flizy, 88.500 zł, of. 149/31

ŁOKIETKA - 30m², balkon, telefon, VI/X, 88.500 zł, of. 149/15

WIELICKA - 30,5 m², I/IV, loggia, parkiet, telefon, 74.000 zł, of. 114/764

KUTRZEBY - 33m², I/IV, telefon, parkiet, flizy, 91.000 zł, of. 149/17

ZUBRZYCKIEGO - 33 m², XI/XI, loggia, telefon, 75.000 zł, of. 122/328

ŚCIEGIENNEGO - 34 m², V/X, wł.sp., loggia, mozaika parkietowa, flizy, 78.000zł, of. 130/773

NA BARCIACH - 34 m², I/IV, balkon, flizy, 107.000 zł, of. 114/763

BESKIDZKA - 36 m², VII/X, loggia, telefon, 80.000zł, of. 122/314

BARBARY - 36m², I/IV, balkon, telefon, flizy, 84.500 zł, of. 149/54

CZARNIECKIEGO - 36,6m², parter kamienicy, nadaje się również na gabinet, biuro, hipoteka - 69.500zł, of. 130/648

ŁOKIETKA - 37m², I/IV, NOWE + 3m² komórka, bez białego montażu i podłóg, 120.000 zł, of. 149/60

NOWOHUCKA - 38m², II/IV, NOWE, balkon, parkiet, 98.000 zł, of. 149/59

PULASKIEGO - jednopokojowe, 39m², II/IV, 95.000zł., of. 117/1191.

STAROWIŚLNA - 40m² po gen. remoncie z b. montażem, I/IV, 180.000zł, of. 117/1025.

CHOCIMSKA - 42m², telefon, parkiet, loggia, I/III, 134.000 zł, of. 149/16

CENTRALNA - 42,20, 0/X, balkon, 90.000 zł, of. 149/36

CELNA - jednopokojowe, 53m², po remoncie, 0/III, 99.000zł., of. 117/1187

2 pokojowe

SZENWALDA - 27 m², 2 pok. z aneksem kuchennym, po generalnym remoncie z białym montażem, 59.000 zł. Of. 117/1092.

SEWERYNA - 30 m², I/IV, telefon, balkon, 120.000 zł, of. 145/42

OS. NA WZGÓRZACH - 34m², 0/III, telefon, ciemna kuchnia, 88.000 zł, of. 149/52

WZGÓRZA KRZESŁ. - 34 m², 0/III, hipot, 87.000 zł, of. 122/339

ŻYTANIA - 35 m², 0/X, loggia, telefon, 98.000 zł, of. 145/65

BRONOWICKA - 37 m², ć. k., 0/X, tel, parkiet 95.000. of. 143/67

MIECHOWITY - 37 m², II/VIII, hipoteczne, jasna kuchnia, loggia, telefon, 105.000 zł, of. 123/331

NADRZECZNA - 38 m², 0/IV, sp.własn, 106.000 zł, of. 122/342

ZAKOPIAŃSKA - 38 m², VII/XI, pawlacze, szafa wbud., hipoteka, 83.000 zł, of. 130/697

NADRZECZNA - 38m², 0/III, flizy, 107.000zł, of. 149/10

WÓJTOWSKA - 38 m², VIII/X, balkon, flizy, parkiet, telefon, 127.000 zł, of. 143/143

NA STOKU - 41 m², I/IV, loggia, telefon, 100.000 zł, of. 122/338

JAREMY - 42m², 0/IV, telefon, hipot, 98.000zł, of. 122/259

PROMIENISTYCH - 42 m², XI/XI, telefon, 86.000 zł, of. 145/27

MIECHOWITY - 44m², II/IV, po remoncie, 129.000 zł, of. 149/19

WROCŁAWSKA - 44m², telefon, balkon, VI/VIII, 126.000 zł, of. 149/28

ŁANOWA - 44 m², IV/IV, balkon, telefon, sp.własn, 96.000 zł, of. 114/768

WROCŁAWSKA - 44 m², VI/VIII, balkon, telefon, 140.000 zł, of. 122/327

WROCŁAWSKA - 44 m², V/VIII, po generalnym remoncie, ć/k, balkon, flizy, 134.000 zł, of. 150/15

WROCŁAWSKA - 44m², telefon, balkon, flizy, boazeria, V/VIII, 142.000 zł, of. 149/20

OS. KOLOROWE - 44m², telefon, loggia, flizy nowe, II/IX, 99.000 zł, of. 149/24

LITEWSKA - 44m², 0/IV, telefon, parkiet, balkon, flizy, 155.000 zł, of. 149/12

SEWERYNA - 45m², 0/IV, loggia, telefon, 104.000 zł, of. 149/9

BOHATERÓW WRZEŚNIA - 45m², 0/VI, mozaika, telefon, 120.500 zł, of. 149/5

JAGIELLOŃSKIE - 45m², II/IV, standard, 101.000 zł, of. 149/27

OS. ZIELONE - 45m², I/II, ciemna kuchnia, telefon, 93.000 zł, of. 149/13

NOWOSĄDECKA - 46m², telefon, parkiet, balkon, III/IV, 109.000 zł, of. 149/25

FRIEDELINA - 46m², 0/IV, flizy, parkiet, loggia, telefon, po remoncie, 145.000 zł, of. 149/50

SZŁAK - 48 m², II/III, oficyna, 93.600 zł, of. 122/319

OS. KALINOWE - 48 m², j/k, IV/IV, po remoncie, telefon, sp. wł., 98.000 zł, of. 111/465

F.NULLO - 48m², VII, zaadaptowany strych, po generalnym remoncie, taras 48m², 175.000 zł, of. 149/29

CZARNOGÓRSKA - 49m², III/IV, balkon, parkiet, flizy nowe, 125.000 zł, of. 149/62

DASZYŃSKIEGO - 49 m², III/III, balkon, telefon, 123.000 zł, of. 123/341

CEGIELNIANA - 50 m², 0/Xp., telefon, balkon, flizy, wł.sp., 120.000zł, of. 130/716

KONECZNEGO - 52 m² II/III, telefon, superkomfort nowe, kuchnia całkowicie wyposażona, 52.000 USD, of. 143/90

KUTRZEBY - 52 m², I/IV, hipoteka, balkon, telefon, 124.000 zł, of. 130/775

KOTLARSKA - 52m², 0/IV, tel., 135 000 zł, of. 117/1154.

OS. DYWIZJONU 303 - 52m², IV/IV, loggia, telefon, 115.500 zł, of. 149/37

KORDIANA - 52,5, III/IV, NOWE, 124.000 zł, of. 149/58

MAZOWIECKA - 52,5 m², II/VIII, balkon, telefon, wysoki standard, 155.000 zł, of. 145/34

MEISSNERA - 53m², I/X, flizy, parkiet, telefon, 144.000 zł, of. 149/11

OS. DYWIZJONU 303 - 53 m², VIII/X, telefon, mozaika parkietowa, flizy, loggia, bardzo ładne, nietypowe, 136.000 zł, of. 143/136

KONECZNEGO - 53 m² II/III, telefon, superkomfort nowe, kuchnia całkowicie wyposażona, 53.000 USD, of. 143/89

OS. KOLOROWE - 54m², II/VI, parkiet, flizy, terrakota, loggia, telefon, wł.sp., 120.000zł, of. 130/793

OS. KOLOROWE - 54m², II/VI, loggia, telefon, parkiet, 130.000 zł, of. 149/34

OS. KOLOROWE - 54 m², II/IV, flizy, loggia, parkiet, telefon, 123.000 zł, of. 149/53

HUTNICZE - 55 m², 0/4, do częściowego remontu, tel., hipoteka - 105.000 zł, of. 151/36

CHOPINA - 56 m², II/III, hipoteczne, c.o. miejskie, parkiet, telefon, 196.000 zł, of. 123/336

TOPOŁOWA - 57 m², I/II, kam., parkiet, telefon, 155.000 zł, of. 114/750

AL. POKOJU - 58 m², IV/IV, parkiet, flizy, loggia, telefon, 160.000 zł, of. 143/138

STAROWIŚLNA - 63 m², do remontu, IV/IV, 130.000, of. 117/1120

KALWARYJSKA - 63m², III/III, kamienica, antresola, do wykończenia, 140.000 zł, of. 149/21

ŁAZARZA - 64 m², II/IV, telefon, balkon, miejsce parkingowe, 210.000 zł, of. 117/1175

MEISELSA - 65m², I/III, balkon, parkiet, 185.000zł, of. 114/722

FRIEDELINA - 65m², III/III, parkiet, telefon, 190.000 zł, of. 114/662

WIELOPOLE - 70m², I.p., do remontu, 62.000 USD, of. 117/1027

KRZESZOWICE - 78 m², 1/3 domu, II/II, balkon, garaż, 140.000 zł, of. 114/561

LENARTOWICZA - 80m², IV/IV, zaadaptowane poddasze, okna dachowe, po remoncie, 290.000 zł, of. 149/41

SEBASTIANA - 90 m², I/III., tel, balkon, ogrz. elekt, 280.000 zł, of. 145/21

3 pokoje

SADZAWKI - 46m², II/X, balkon, telefon, 120.000 zł, of. 114/726

CELAROWSKA - 47 m², I/IV, c. kuchnia, tel., cena 120.000 zł, of. 151/56

CIEPLŃSKIEGO - 48m², III/X, balkon, 130.000 zł, of. 114/743

JAGODOWA - 51 m², V/X, loggia, flizy, telefon, 125.000 zł, of. 130/762

OS. CENTRUM D - 53 m², 0/XI, po remoncie, loggia, parkiet, telefon, 120.000 zł, of. 114/755

ŁŹYCKA - 57 m², j.k., VII/X, tel, wł. sp., 110.000 zł, of. 111/440

LEGIONÓW PIŁSUDSKIEGO - 58m², II/IV, balkon, flizy, plomba, 165.000 zł, of. 149/30

BIAŁORUSKA - 58m², VII/X, telefon, balkon, flizy, 134.000 zł, of. 149/48

SPÓDZIELCÓW - 60m², III/IV, tel, balkon, zadbane, 132.000 zł, of. 143/54

PACHOŃSKIEGO - 60m², I/Xp, spółdz. własn., telefon, balkon, 160.000zł, of. 150/9

CEGIELNIANA - 60,50m², IX/XI, balkon, flizy, pełny sprzęt kuchenny, 155.000 zł, of. 149/32

TYSIĄCLECIA - 61m², IX/X, loggia, deski, flizy, telefon, 130.000 zł, of. 114/705

KURCZABA - 62m², 0/IV, telefon, 135.000zł, of. 122/310

II PUŁKU LOTNICZEGO - 62 m², XV/XV, loggia, mozaika parkietowa, terrakota, flizy, boazeria, zabud. p.pok., 143.500 zł, of. 130/835

KOZIETULSKIEGO - 62m², 0/IV, taras z ogródkiem, 6-letni blok, 206.000 zł, of. 149/64

KURCZABA - 62m², 0/IV, telefon, flizy, parkiet, balkon, 129.000 zł, of. 149/40

HELENY - 63m², X/X, flizy nowe, telefon, 122.000 zł, of. 149/33

MOGIŁSKA - 63 m², II/XI, parkiet, flizy, loggia, telefon, możliwość dokupienia garażu, 190.000 zł, of. 143/137

OS. OSWIECENIA - 64 m², telefon, balkon, flizy, parkiet, 140.000 zł, of. 150/14

STOJAŁOWSKIEGO - 66m², I/IV, telefon, balkon, ulga, odbiór maj 99, 149.000 zł, of. 149/35

MYŚLIWSKA - 66m², IV/IV, balkon, parkiet, flizy, terrakota, kuchnia-meble, telefon, wł.sp., 165.000zł, of. 130/804

GURGACZA - 67 m² jasna kuchnia, I/IV, hipoteka, telefon, garaż, 65.000 USD, of. 111/443

CZYŻYNY - 72m2, IX/XI, loggia, telefon, 165.000 zł, of.114/724

WAWELSKA - 74 m2, I/IV nowe, opomiarowane ciepło i woda dwa tarasy, 195.000 zł, of.123/296

STAROWIŚLNA - 80m2, po gen. remoncie z b. montażem, I/IV, 180.000zł, of.117/1026.

LENARTOWICZA - 90m2, IV/IV, zaadaptowany strych, po remoncie, 325.000 zł, of.149/42

GROTTGERA - 94,5 m2, 0/II, balkon, parkiet, telefon, 370.000 zł, of.114/761

KIELECKA - 100m2, I/III, loggia, telefon, 310.000 zł, of.114/639

ZAMOJSKIEGO - 100m2, II piętro w kamienicy, wyodrębnione hipotecznie, 200.000zł, of.111/374

DIETLA - 105 m2, III/III, udział ze wskazaniem, niewielkie skosy, parkiet, flizy, telefon, 350.000 zł, of. 143/37

SŁOWACKIEGO - 107m2, III/V, po remoncie, parkiety, 332.000 zł, of.122/207

SYROKOMLI - 150 m2 IV/IV, skosy, tel, parkiet, udział ze wskazaniem 92.000 USD - of.123/245

STASZICA - 160 m2 strych po adaptacji, superkomfort, telefon ogrzewanie centralne, 135.000 USD do negocjacji, of. 143/83

4 pokojowe

CENTRUM C - 63m2, III/V, parkiet, flizy, 150.000 zł, of.114/670

MEISSNERA - 66 m2, VII/X, loggia, telefon, 154.000 zł, of.114/745

PROMIENISTYCH - 67 m2, VII/X, telefon, sp.włas., 173.000 zł, of.122/337

TELIMENY - 71m2, III/IV, loggia, 155.000 zł, of.122/275

WYSŁOUCHÓW - 90 m2, I/IV, loggia, superkomfort, 260.000 zł, of.114/737

BOJKI - 90 m2, 1/X, balkon, flizy, telefon, 187.000 zł, of.122/253

GROTA ROWECKIEGO - 96 m2, IV/IV, balkon, parkiet, flizy, 258.000 zł, of.122/285

OKOLICE KALWARYJSKIEJ - 150 m2, I/II udział w kamienicy z możliwością wyodrębnienia, ogrzewanie II taryfa, 250.000 zł, of.111/451

MIESZKALNE - WYNAJEM

PYCHOWICE - cztery mieszkania jedno i dwupokojowe, nowe, kuchnia umeblowana, cena od: 950/mies. + opłaty, of. 123/185

BORSUCZA - 31 m2, dwupokojowe, ciemna kuchnia, umeblowane, po generalnym remoncie, 750 zł/m-c., of.117/1141.

ARMII KRAJOWEJ - 39 m2, telefon, umeblowane, II/IV, 1000 zł, of. 117/1199

OS. BOHATERÓW WRZEŚNIA - 40 m2, 2 pokoje, j/k, umeblowane, telefon, II/IV, 800 zł, + media, of. 111/458

ZDROWA - 58 m2, dwupokojowe typu apartament, wyposażona kuchnia, pokoje częściowo umeblowane z możliwością uzupełnienia wyposażenia, garaż na 2 samochody, telefon, 600 USD/mies + czynsz + opłaty, of. 123/315

ALTANOWA - czteropokojowe 60 m2 całkowicie umeblowane i wyposażone, telefon, 450 USD/mies + 190 czynsz + media, of.143/68

ŻABINIEC - 63m2, trzypokojowe, I/IV garaż, telefon, nowe, kuchnia umeblowana, 550 USD/mies + opłaty, of.111/412

KAZIMIERZA WIELKIEGO - 63m2, IV/IV trzypokojowe, telefon, balkon, po remoncie, pralka, lodówka, umeblowanie na życzenie, 550 USD + 200 czynsz + media/mies, of 123/325

PIJARSKA - 65 m2, 3 pokoje po generalnym remoncie, nieumeblowane. Cena 700 USD/m-c, of.117/1087.

PSZONA - 68 m2, mieszkalny, 3 pok., nieumeblowany, 600 USD, of.114/588

DASZYŃSKIEGO - piękne trzypokojowe, 77m2 nowe, świeżo wykończone, z możliwością umeblowania 1800 zł/mies + opłaty, of. 145/35

WARSZAWSKA - 81 m2, mieszkanie, 4 pok., tel., 2700 zł, of. 122/312

OS.OFICERSKIE - 87 m2, biurowy, mieszkalny, 4 pom., 800 USD, of. 114/677

FIOLKOWA - 90 m2, mieszkalny, 3 pok, 2000 zł, of.114/724

DUKATÓW - 90 m2, mieszkanie, 2 pok, 1300 zł, of. 122/311

KRÓLEWSKA - 98 m2 czteropokojowe, kuchnia umeblowana telefon, 2200 zł/mies, of. 143/94

KROWDERSKA - 100 m2, poddasze, III/III, balkon, telefon, 900 USD, of.117/1180

SMOLEŃSK - 103 m2, 3 pokoje, 0/IV, nieumeblowane, telefon, po remoncie, 1.000 USD + media, of. 111/456

ROGATKA - 115 m2, 4-pokojowe, tel, garaż, umeblowane I./III., 600 USD/mies, of.117/712.

WESTERPLATTE - apartament 128 m2, 3 pokoje po generalnym remoncie, nieumeblowane, 1200 USD/m-c, of.117/1084.

SMOCZA - DOM POD ŻAGLAMI, 170 m2, superluksusowy apartament, strzeżony 24 h, parking w podziemnym garażu, nieumeblowany, III/IV, 3500 USD/mies.+ media, of. 143/53

CZYŻYNY - 200m2, działka 6a, ogrzew. gazowe, tel, 5 pokoi, 800 USD + VAT + media, of.111/413

SOBIESKIEGO - 200 m2, mieszkanie, 4 pok., 2000 USD, of. 122/317

LOKALE UŻYTKOWE SPRZEDAŻ

OS.DYWIZJONU 303 - 8m2, parter, co., 1 pomieszczenie + pom.sanitarny., 30.000 zł, of.149/61

KURDWAŃÓW - sklepowy, 47 m2, st.sur.otw., 100.000 zł, of.114/765

CELNA - lokal użytkowo-usługowy, 72m2, wejście z ulicy, 170.000zł, of.117/1195

BRZOSZOWA - lok. użytkowo - usługowy, 130m2, piwnica, po remoncie, 220.000zł, of.117/796

KOBIERZYŃSKA - lokal handlowo-biurowy, nowy, 165 m2, front, witryna, telefon, hipoteczny, 500.000zł, wynajem 5.000zł, of.150/3

WOLA DUCHACKA - lokal handlowy 195m2, sala sprzedaży 100m2 + zaplecze 95m2, parter w pawilonie handlowym z rampą wyładowniczą, spół. własną, możliwość sprzedaży wyposażenia sklepu mięsnego, 420.000zł, of.111/435

KALWARYJSKA - I piętro 208m2, 8 pomieszczeń, magazyn, 6 sanitariatów 220.000\$ of.111/339

JURCZYCE - 3 km od Skawiny, dz. 55a, handlowo-usługowy, hala, ogrodzony, 240.000 zł, of. 150/41

PODGÓRZE ST. - 805 m2, użytkowy, ogrz, miejskie, 900.000 zł, 122/331

LANCKORONA - obiekt produkcyjno-biurowy, 1634m2. Czynny zakład produkcji drzewnej kompletnie wyposażony (57 urządzeń), 2 komory suszarnicze, działka 16,5a, 800.000zł, (płatność w 4 ratach), of.150/22

PRZYTKOWICE - 4000 m2, zespół budynków do remontu, dz. 230a, 680.000 zł, of. 150/39

LOKALE UŻYTKOWE WYNAJEM

RYBITWY - część hali, nowej, z rampą, placem manewrowym, parkingiem, całość ogrodzone i strzeżone, 6 USD/m2/m-c, of.117/1176.

SKRZYŃECKIEGO - pomieszczenia gospodarcze 19 m2, 14 m2, 12 m2, nie są połączone, podłogi betonowe, wysokość 2,5m, bez ogrzewania, 18 zł/m2, of. 111/454

STRADOMSKA - handlowo-biurowo-usługowy, 70m2, całe piętro oficyny na dowolną działalność do remontu, 700 USD/mies + opłaty, of. 123/114

ZAMENCHOFFA - 73m2, parter, front, 1460 zł, of.117/1077.

KRÓLEWSKA - 83 m2, 3 pomieszczenia, sanitariaty, telefon - 3 linie, 1000 USD + VAT/mies, of. 143/87

RAKOWICKA - 100 m2, I piętro w pawilonie, odrębne wejście, 4 pokoje, wykładziny dywanowe, 4 linie telefoniczne. Cena 1000 USD, of. 111/457

STAROWIŚLNA - lokal biurowy, 107 m2, I/IV, 2 linie telef, 700 USD, of.117/1190

RYNEK GŁ - biurowy o wys. standardzie, 108 m2, front, 1p. 15USD/m2, of.117/970

DIETLA - lokal biurowy, 110 m2, parter, 4 pokoje, sanitariaty, Cena 3000 zł/m-c, of 117/1152.

STUDENCKA -130m2, I piętro w kamienicy, 2 tel., ogrzew. gazowe, cena: 3.800zł+ media, of. 111/421

Św. JANA - 140 m2, parter, front, witryny, telefon, 7000 USD/mies. Of.117/1121

KONECZNEGO - handlowy 145m2, jedno duże pomieszczenie + sanitariaty + pomieszczenie socjalne, 8.500 zł/mies lub sprzedaż 406.000 zł, of. 123/313

INNE - SPRZEDAŻ

STRÓŻA - ośrodek campingowy, budynek główny 10 pokoi 7 domków campingowych, restauracja, 500.000 zł, of. 111/305

KOŚCIUSZKI - strych do adaptacji, 180m2, 150.000zł, of.117/1196.

KRYNICA GÓRSKA - funkcjonujący pensjonat, 380m2, 3 kondygnacje, 16 pokoi, 60 miejsc noclegowych, działka 9,7a, 730.000zł, of.150/12

DOMY - WYNAJEM

OS. OFICERSKIE - 130 m2, dz. 3a, superkomfortowy, umeblowany dom, po generalnym remoncie, salon, 2 łazienki, garaż, 1.100 USD, of. 111/460

OK. LEA - 200 m2, dz. 2, 4a, ogrzew. gazowe, 6 pokoi, 2 tel., alarm, 1.100 USD, of. 111/459

BERBERYSOWA - Wola Justowska, 200 m2 11a dz., może być umeblowany, 220 USD w tym media bez telefonu, of. 123/104

OS.OFICERSKIE - 200 m2, garaż, umeblowanie do uzgodnienia, 1200 USD, of.114/735

CZERNICHÓW - 200 m2, działka 16a, umeblowany, z telefonem, salon z jadalnią, 4 sypialnie, garaż na 2 samochody, 1.700 zł + media, of. 111/455

JUSTOWSKA - bliźniak, 220 m2, telefon, garaż, 1500 USD, of.117/1132

WORONICZA - 240 m2 dz.12 a, wysoki standard, wykończony w stylu włoskim, w pełni wyposażony, pełne zabezpieczenia, 2500 USD/mies., of.123/176

WOLA JUSTOWSKA - 250 m2, dz. 13 ar, umeblowany, superkomfort, 1000 USD, of.114/634

CZERWONY PRĄDNIK - 360 m2, garaż, nieumeblowany, superkomfort, 1.200 USD, of.114/770

KRÓLEWEJ JADWIGI - bliźniak, 400 m2, telefon, garaż, w pełni umeblowane, 300 USD/mies, of.117/946

Agencja Nieruchomości FLAT s.c.

ul. Starowiślna 19

tel./fax 4-214-914

tel. 4-222-777

czynne: pon.- pt. 9-18

DOMY DO SPRZEDAŻY



Sidzina - 220 m², działka 8 ar,
cena 85.000 USD

of. 594



Płaszów - zabudowa bliźniacza,
250 m², działka 3 ar, cena
260.000 zł

of. 368



Wróblowice - 200 m², działka
10,5 ar, dodatkowo budynek
70 m² - sklep + mieszkanie,
cena 320.000 zł

of. 53

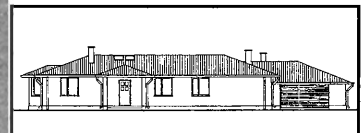

Wola Justowska - 360 m², działka
7,5 ar. Stan surowy zamknięty.
Cena 590.000 zł

of. 629



Kliny - zabudowa bliźniacza,
300 m², działka 6a. Cena
450.000 zł

of. 720



Modlnica - 170 m², działka 9a, nowy,
cena 270.000 zł,

of. 422



Kliny - zabudowa bliźniacza
450 m², działka 4 ar, cena 91.000 USD

of. 396



Na pn. od Krakowa 16 km - 150 m²,
działka 18 ar, stan surowy zamknięty,
cena 200.000 zł

of. 659

Opatkowice
- 250 m², działka 8,5 ar,
cena 300.000 zł

of. 102

Kobierzyn - nowy, zabudo-
wa bliźniacza 300 m², dział-
ka 5,5 ar, cena 135.000 USD,
of. 752

Podgórze-Przewóz
- 130 m² + warsztat 90 m²,
działka 7 ar, cena 260.000 zł
of. 484

Skawina - kamienica
180 m², działka 3 ar.
Cena 210.000 zł

of. 279

Płaszów - część domu o
pow. ok. 120 m², działka
2,5a, cena: 110.000 zł
of. 278

Kliny - 330 m², działka
4 ar, zab. bliźniacza stan
surowy otwarty, cena -
55.000 USD

of. 65

Plac Matejki - udział w do-
chodowej kamienicy, cena
350.000 zł

of. 494

Płaszów
do wykończenia., media
miejskie, 250 m², działka 4,6
ar, cena - 100.000 USD

of. 47

Prądnik Czerwony
- kamienica 600 m², dział-
ka 4,6 ar z lokalem skle-
powym, cena 650.000 zł
of. 245

Bronowice - nowy, 180 m²,
działka 2 ar, zabudowa szere-
gowa - 133.000 USD

of. 607

Sidzina - 100 m², działka
50 ar, cena 160.000 zł

of. 760

Płaszów - zab. bliźniacza,
200 m², działka 5,6 ar + bu-
dynek 100 m², cena
390.000 zł,

of. 405

ok. Makowa Podhalańskiego
- letniskowy lub całoroczny -
100 m², działka 15 ar, cena
100.000 zł,

of. 392

Biezanów -
80 m², działka 10 ar,
cena 186.000 zł

of. 224

Kliny
- zabudowa szeregową,
200 m², działka 3 ar, cena
400.000 zł,

of. 680

Wola Justowska -
370 m², działka 6,5 ar,
cena 175.000 USD

of. 241

Ruczaj
- dwurodzinny 300 m²,
działka 15 ar, cena
560.000 zł

of. 206

Jugowice - 350 m², działka 12 ar,
nowoczesna architektura, cieka-
we wnętrze, oświetlenie ze-
wnętrzne, garaż na dwa samo-
chody, cena 1.000.000 zł, of. 676

Myślenice
- 250 m², działka 54 ar,
cena 420.000 zł

of. 541

Prądnik Czerwony - nowy,
zabudowa bliźniacza 210
m², działka 2,5 ar, cena
140.000 USD

of. 515

Jugowice - dwurodzin-
ny, 250 m², działka 6 ar.
- 410.000 zł

of. 611

**Lubień - 45 km do Matecz-
nego** - stan surowy, za-
mknięty, 260 m², działka 7
ar, cena 60.000 USD,

of. 129

Stary Biezanów
- 150 m², działka 14 ar
cena 240.000 zł

of. 122

Płaszów - 200 m², działka 8
ar, do wykończenia+budy-
nek na działalność gospo-
darczą, cena 72.000 USD,
of. 404

Biezanów -
250 m², działka 8 ar,
cena 110.000 USD

of. 334

Opatkowice-Lusina -
nowy, 180 m², działka 10
ar, cena 520.000 zł

of. 612

Prądnik Czerwony
- zabudowa szeregową
150 m², działka 3,5 ar,
cena 412.000 zł

of. 430

Wola Justowska - 370 m² dz. ó
ar (może być dwurodzinny) +
budynek 120 m² magazyn.-pro-
dukcyjny z możliwością przysto-
sowania na cele mieszkaniowe.
Cena 289.000 USD of. 222

Prądnik Biały - dwurodzin-
ny, do wykończenia 360
m², działka 5 ar, cena
200.000 USD

of. 613

Biezanów - stan surowy za-
mknięty 180 m², działka 10 ar,
cena 225.000 zł

of. 736

Chełm - zabudowa bliź-
niacza 200 m², działka
4 ar, cena 350.000 zł

of. 415

Bronowice - zabudowa
szeregową, narożna, 250
m², działka 5,5 ar, cena
125.000 USD

of. 728

Płaszów - zabudowa bliźnia-
cza - 130 m², działka 6 ar,
cena 260.000 zł

of. 352

Wola Duchacka
- nowy, 300 m², działka
7 ar, cena 750.000 zł

of. 617

Pychowice
- 120 m², działka 2,63 ar,
cena 220.000 zł

of. 625



H A L E I O B I E K T Y P R Z E M Y S Ł O W E

HALA - 2800 m2 - do wynajęcia wraz z terenem, obok bocznica kolejowa, 3 suwnice - blisko centrum Krakowa. Wysokość 7- 10 m, kanalizacja, siła

HALA - 3500 m2 - 30 km od Krakowa, blisko autostrady, wysoka 15 m, dwie suwnice 3 i 5 tonowe. Cena 400.000 zł

HALA - 204 m2 - Wola Justowska, ogrzewana, wysoka 3,6 m, przeznaczona pod działalność biurową, magazynową, parking 3—5 samochodów, cena wynajmu - 10.000 zł

HALE - 900 m2 i 450 m2, nowe w **Wielicze**, działka 50 ar, zaplecze administracyjno-socjalne 150 m2, cena 1.000.000 zł

HALA - łagiewniki, dwukondygnacyjna pow. 470 m2, oraz magazyn o pow. 440 m2, działka 44 ar z pełnym uzbrojeniem, cena 1.300.00 zł

HALA 2500 m2 - 30 km od Krakowa położona na działce 2,5 ha, dwunawowa. Wzdłuż hali część socjalno-administracyjna + 700 m2 hala do remontu. Cena 750.000 zł



OFERTA DLA INWESTORA

Śródmieście - 500 m od Kleparza. Teren 60 ar z WZiZT pod budowę zespołu biurowego z usługami i mieszkaniami o łącznej powierzchni ok. 14.000 m2, cena 250 USD/m2

Podgórze - teren z przeznaczeniem pod Usługi Komercyjne o powierzchni 220 ar na dużym osiedlu mieszkaniowym, z pełnym uzbrojeniem, cena 70 USD/m2

Krowodrza - teren 70 ar przy wylotowej drodze z Krakowa pod stację benzynową z decyzją WZiZT, cena 105 USD/m2

Nowa Huta - teren 32 ar przy głównej drodze budynek mieszkalny z lokalami usługowymi o łącznej powierzchni 3.500 m2 w tym na usługi 1.300 m2 w formie dużego salonu wystawowego. Inwestycja na etapie projektu technicznego.

Krowodrza - (M-4) od 500 m2 do 2000 m2 z decyzją WZiZT, cena 12.000 zł/ar

Pychowice - (M-3), teren o pow. 1,15 ha z decyzją WZiZT, cena 1.610.000 zł

DZIAŁKI W KRAKOWIE

Zabudowa wysoka M-1, M-2

Podgórze 2,5 ha (M2 pełne uzbrojenie)

Zabudowa szeregowa M-3

Bronowice - 132,6 ar - 9000 zł/ar of. 694

Dębniki - 17a, pozwolenie na budowę budynku mieszkalnego z czterema apartamentami o łącznej powierzchni mieszkalnej ok. 490 m2, z poddaszem do adaptacji i siedmioma garażami, cena 480.000 zł, P-243

Śródmieście - 5 ar - 450.000 zł, pod plombę przy głównym ciągu komunikacyjnym of. 692

Komercyjne U.C

Krowodrza - 13 ar, 190 USD/m2 of. 284

Bieżanów - 210 ar - 75 USD/m2, teren w kształcie prostokąta przy ruchliwej ulicy of. 558

Aleje Pokoju - 50 ar - 150 USD/m2 of. 696

Nowa huta (PS) - 19,18 ar - 70.000 zł of. 481

Zabudowa jednorodzinna M-4

Wola Duchacka - 20 ar, 239.000 zł (możliwość podziału na 3 działki) of. 273

Wola Duchacka - 5a - 60.000 zł, of. 492

Swoszowice - 13 a - (pełne uzbrojenie) - 8.500 zł/a, of. 683

Strumiany, gm. Wieliczka - 25a - 39.000 zł, of. 483

Węgrzce - 13 ar - 42.500 zł of. 239

os. Wiarus - 28 ar, 140.000 zł of. 305

Brzeźnica - 100 ar, 30.000 zł (5 działek pod domki letniskowe, teren uzbrojony, możliwość nabycia docelowo 2 ha (teren nad rzeczką) of. 228

Skawina - 2,6 ha - 520.000 zł of. 142

Wieliczka - 41 ar - 82.000 zł of. 693

Przegorzały - 6 ar - 120.000 zł of. 734

Przegorzały - 16 ar - 400.000 zł of. 739

Kryspinów - 8 ar - 42.000 zł of. 737

Wola Duchacka - 14 ar - 200.000 zł of. 744

Rząska - 10 ar - 68.000 zł of. 776

Sygneczów - 20 ar - 30.000 zł of. 775

Bosutów - 14 ar - 60.000 zł of. 751

Niepołomice - 34 ar - 119.000 zł of. 706

Opatkowice - 20 ar - 68.000 zł of. 777

Tonie - 14,5 ar - 100.000 zł of. 774

Wola Duchacka - 13,63 ar - 50.000 USD of. 744





CZARNOWIEJSKIE BIURO OBROTU NIERUCHOMOŚCI

Kraków, ul. Czarnowiejska 6

Tel. 634-38-44, Fax 423-32-58

e-mail: skala@bikershop.com.pl

Kupno-sprzedaż-wynajem
Geodezja + architektura

PEŁNA OBSŁUGA PRAWNA I NOTARIALNA

MIESZKANIA – SPRZEDAŻ

- Szczawnica – 38m², 2p (duży pokój z wnęką kuchenną), 55.000 zł, II p.
 Szczawnica – 60m², 3p + k, 100.000 zł, 0/I
 ul. Szlak – 118m², 4p + k, 300.000 zł, 0/I
 Krowodrza – 87m², 4p + k, 200.000 zł, Ip.
 ul. Grota Roweckiego – 56,6m², 2p + k + garaż, 240.000 zł, II i 1/2
 ul. Grabowskiego – 95m², 3p + k, 290.000 zł, II/II
 Żabinek – 73m², 3p + k, 370.000 zł, III/IV wysoki standard (całkowicie wyposażone)
 ul. Staszica – 160m², mieszkanie dwu-kondygnacyjne, 140.000 USD, wysoki standard
 Śródmieście – 48,8 m², 2p + k, 160.000 zł, II/III
 Ok. ul. Komuny Paryskiej – 66 m², 2p + k, 170.000 zł + 1 ar działki
 ul. Wrocławska – 43,5 m², 2p + k, 126.000 zł, VI/VIII
 Kurdwanów – 85 m², 2p + k + salon, 201.000 zł, III/IV
 Nowa Huta – 58 m², 3p + k, 110.000 zł, 0/IV
 ul. Powstańców – 52,5 m², 3p + k, 135.000 zł, VIII/X
 ul. Zakopiańska – 100 m² – apartament, 235.000 zł, II/II
 ul. Misiółka – 100 m², 4p + k, 350.000 zł, I/II
 Wola Duchacka – 122 m², dwupoziomowe, 366.000 zł, III i IV/IV
 Al. Słowackiego – 73 m², 2p + k, 240.000 zł, III/IV dodatkowo w cenie strych 200 m²
 ul. Urzędnicza – 160 m², trzypoziomowe, 130.000 USD
 ok. Ugorka – 51 m², 2p + k, 170.000 zł, I/VI
 ul. Kobierzyńska – 36 m², 1p + k, 120.000 zł, I/IV
 os. Cegielniana – 60 m², 3p + k, 135.000 zł, IX/XI
 Łobzów – 100 m², 3p + k, 330.000 zł, II
 Kurdwanów – 51 m², 2p + k, 129.000 zł, IV/IV z odpisem
 Podgórze – 54 m², 2p + k, 26.000 USD, II piętro
 Podgórze – 32 m², 1p + k, 17.000 USD, parter
 Ul. Lea – 123 m², 3p + k, 131.000 USD, IIIp/IIIp
 Wola Justowska – 78 m², 2p + k, 220.000 zł, Ip/II p
 Os. Oświecenia – 64,3 m², 3p + k, 165.000 zł, Ip/IV p
 Ul. Kremerowska – 55 m², adaptacja strychu, 168.000 zł,
 Ul. Kremerowska – 65 m², adaptacja strychu, 199.000 zł,
 Prądnik Czerwony – 66,6 m², 4p + k, 181.000 zł, VI p/X p
 Ul. Krowoderskich Zuchów – 64 m², 4p + k, 173.000 zł, I p/IV p
 Ul. Kolberga – zaadaptowany strych, 58 m², 2p + k, 140.000 zł, IV p
 Prokocim – 48 m², 3p + k, 118.500 zł, VII/X

DOMY – SPRZEDAŻ

- Zawoja – 200m², 18a rekr.-całoroczny, 250.000 zł,
 Tokarnia – 70m², rekr.-całoroczny, 70.000 zł,
 Olszanica – 120m², 14,5a, 250.000 zł,
 Poronin – 250m², 10a stan surowy, 80.000 USD
 Modlnica – 170m², 9a jednorodzinny, 80.000 USD
 Ok. Szczawnicy – 100m², całoroczny, 85.000 USD
 Szczawnica – 170m², 25a jednorodzinny, 220.000 zł,
 Ok. Szczawnicy – 180m², jednorodzinny, 120.000 USD
 Szczawnica – 282m², stan surowy zamknięty, 200.000 zł,
 Tonie – 340m², stan surowy otwarty, 200.000 zł,
 Wola Justowska – 300 m², 12,3 a jednorodzinny, 280.000 USD
 Gdów – 110 m², 4 a, jednorodzinny, 80.000 USD
 Ul. Stoigniewa – 230 m², 6 a stan surowy otwarty, 155.000 zł,
 Skawina – 240 m², jednorodzinny, 360.000 zł,
 Iwkowa – 600 m², 18 a, stan surowy zamknięty, 130.000 zł,
 Ul. Trzciniowa – 176 m², 7 a, stan surowy zamknięty, 65.000 zł,
 Ul. Glogera – 206 m², 6,5 a, jednorodzinny, 390.000 zł,
 Wola Justowska – 398 m², 9 a, rezydencja, 350.000 USD
 Kliny – 365 m², 5,5 a, rezydencja, 536.000 zł,

- Gródek – 80 m², 3 a, domek letniskowy, 100.000 zł,
 Kwaczała – 75 m², 20 a, stan surowy zamknięty, 150.000 zł,
 Os. Kliny – 1/2 bliźniaka, 3,66 a, jednorodzinny, 360.000 zł.
 Staniątki – 210 m², 17 a, jednorodzinny, 390.000 zł,
 Wrocław – 90 m², działka 15153 m², dom do remontu, 185.000 zł,
 Ok. Myślenic – motel + domki campingowe, 500.000 zł,
 Krynica – 188 m², 4,5 a, jednorodzinny, 200.000 zł,
 Ok. Bochni – 60 m², 8a, domek drewniany, 10.000 zł,
 Kluszkowce – 100 m², 10a, całoroczny, 63.000 USD
 Kluszkowce – 180 m², 10a, jednorodzinny, 114.000 USD
 Azory – 300 m², 5,8a, jednorodzinny, 165.000 USD
 Wola Justowska – 300 m², 7,5a, wolnostojący, 230.000 USD
 Ok. Kostrza – 300 m², 15a, jednorodzinny, 200.000 USD
 Ok. Gródka – 400 m², 1ha, całoroczny, 700.000 zł,
 Zabierzów – 360 m², 16a, 1/2 bliźniak, 560.000 zł.
 Kaszów – 320m², 17a, jednorodzinny, 380.000 zł,
 Lusina – 180m², 9,5a, jednorodzinny, 500.000 zł,
 Mogilany – 400 m², 6a, wolnostojący, 400.000 zł,
 Murownia – 90 m², 28a +1 ha, dom murowany, 175.000 zł,
 Zakopane – 400 m², 5,5a, dom góralski, 370.000 zł,
 Mogilany – 600 m², 39a, dom dwurodzinny, 561.000 zł,
 Bronowice Małe – 180 m², 2a, zabudowa szeregowa, 463.500 zł,
 Jugowice – 200 m², 6,06a, jednorodzinny, 510.000 zł,
 Ruczaj – 208 m², segment w ciągu budowlanym, 2.255 zł/m²,
 Wola Justowska – 400 m², 9a, 1/2 bliźniaka, 280.000 USD
 Ul. Myślenicka – 320 m², 12,5a, wolnostojący, 150.000 USD
 Kliny – 220 m², 4,5a, wolnostojący, 630.000 zł,

KAMIENICE – SPRZEDAŻ

- Ul. Wygody – 286m², 600.000 USD
 Ul. Kościuszki – 1200m² + działka 16,5a, cena 850.000 USD
 Krynica – Pensjonat, 2000m², cena 2.500.000 zł,
 Ul. Zamenhoffa – 1200m², wolna, na działce 7a, cena 850.000 USD
 Ul. Limanowskiego – 760m², ze strychem do adaptacji, cena 1300.000 zł,
 Ul. Starowiślna – 1260m², ok. 200m², pow. handlowa, cena 600.000 USD
 Ul. Kotlarska – 70% w kamienicy, cena 800.000 zł,
 Ul. Wielopole – 1200 m², 1.000.000 USD
 Ul. Misiółka – 488 m², 950.000 zł,
 Leńcze – 310 m², 5 ha 31a, dwór XIX wiek, 650.000 zł,
 Roków – 900 m², 2 ha 77a, dwór 280.000 USD

WYNAJEM

- ul. Skotnicka – dom 200m², 800USD/mies.+ media
 ok. ul. Lea – mieszkanie 107m², 1.200 USD/mies.+ media
 os. Kliny – dom 180m², 2.200 USD/mies.+ media
 Żabinek – mieszkanie 65m², 650 USD/mies.+ media
 Stradom – mieszkanie 50m², 1.200 zł/mies.+ media
 Ok. Kleparza – lokal użytkowy 60m², 2.500 zł/mies.
 Centrum – mieszkanie 160m², 1.500 USD/mies.
 Ul. Lea – mieszkanie 123 m², 1.200 USD/mies.
 Os. Srebrnych Orłów – dom 535 m², 2.500 USD/mies.
 Ok. ul. Opolskiej – budynek z halą 80 m², 15.000 zł/mies.
 Wola Justowska – dom 330 m², 3.000 USD/mies.
 Ul. Litewska – mieszkanie 2 pokoje, 800 zł/mies.
 Ul. Floriańska – mieszkanie 150 m², 2000 USD/mies. od 01.09.99 r
 Ok. ul. Komuny Paryskiej – dom 160 m², 3000 zł/mies.
 Bielsko-Biała – magazyny – 510m² + biura 70m², 10,00 zł/m²,
 Ul. Szafrana – dwa mieszkania stan surowy zamknięty (dla studentów) 88,4m² – 3 pokoje, 68,6m² – 2 pokoje cena 250,00 zł./mies.+ media od osoby



CZARNOWIEJSKIE BIURO OBROTU NIERUCHOMOŚCI

Kraków, ul. Czarnowiejska 6

Tel. 634-38-44, Fax 423-32-58

e-mail: skala@bikershop.com.pl

Kupno-sprzedaz-wynajem
Geodezja + architektura

PEŁNA OBSŁUGA PRAWNA I NOTARIALNA

DZIAŁKI – SPRZEDAŻ

Czajowice – 74a bud.–rolna, 74.000 zł,
Niedźwiedź – 3,5 ha rolna, 63.000 zł,
Smardzowice – 25a rolna, 650 zł/a
Łazy – 28 a bud.–rolna, 45.000 zł,
Mogilany – 103a bud.–rolna, 800.00 zł/a
Małe Bronowice – 5610 m2, komercyjna, 100USD/m2,
Aleja Pokoju – 4957 m2, kom. WziZT, 150USD/m2,
Skala – 15ha, rekreacyjna, 350.000 zł,
Ul. Łokietka – 1613m2 i 600m2, budowlana, 1.100.000 zł,
Maszków – 120a bud.–rolna, 2.500 zł/a
Wola Justowska – 16,66a budowlana, 120.000 USD
ul. Jęczmienna – ok. 10a budowlana, 6.000 zł/a
ul. Za Skłonem – 1,20 ha, M4, 120 USD/m2,
ul. Łuczanowicka – 60a budowlana, 2.900 zł/a
Zakrzewiec – 38a budowlana, 34.200 zł,
Podłęże – 57 a bud.–rolna, 22.800 zł,
Dobczyce – 28 a budowlana, 30.000 zł,
Brzączowice – 14 a budowlana, 19.600 zł,
Skawina – 18 a komercyjna, 62.000 zł,
Zabierzów – 6,5 a ogródek działkowy, 4.000 zł,
Bębło – 1 ha 74a z budynkiem, 1000 zł/a + 32.000 zł za budynek
Poręba – Żegoty – 4 ha rolna, 15.000/ha
Libertów – 97 a komercyjna, 150 USD/m2,
Myślenice – 23 a budowlana, 1.500/a
Myślenice – 14a budowlana, 1.500/a
Gdów – 1ha 33a bud.–rolna, 30.000 zł,
Myślenice – 7a budowlana, 60.000 zł,
Nowa-Huta – 33a kom.– budowlana, 500.000 zł, możliwość
podziału
Ok. Gródka – 122 a budowlana, 70.000 zł,
Siepraw – 30a budowlana, 36.000 zł,
Kościelniki – 77a budowlana, 77.000 zł,
Bronowice Wielkie – 2,30 ha, z zabudowaniami, 240 USD/m2,
Wrocław – 12.316 m2, komercyjna, 100 DEM/m2,
Ul. Skotnicka – 19a i 46a działki pod M-3 i M-4, 70.000 zł i
175.000 zł,
Pobiednik Wielki – 90a budowlana, 40.000 zł,
Ul. Ojcowska – 29a budowlana, 7.100/a
Ul. Zakopiańska – 1 ha, cena 103 USD/m2,

KUPIMY

Dom do remontu do 30 km od Krakowa
Mieszkanie na osiedlu Bielany lub Węgrzce
Małe parcele budowlane do 10a
Apartament – Kliny, Krowodrza, Żabinec ok. 100m2, do
350.000 zł,

DO SPRZEDANIA LUB WYNAJĘCIA

ul. Estery – 83m2, zaadaptowana piwnica na PUB, cena
sprzedaży 55.000 USD wynajmu 20 USD/m2,

STRYCHY – SPRZEDAŻ

Podgórze – 360m2, cena 35.000 USD
ul. Towarowa – ok. 120 m2, cena 500.00/m2,

ul. Gertrudy – 240 m2, cena 226.000 zł,
Ul. Kalwaryjska – dwa mieszkania do wykończenia (60,1m2;
60,8m2), mniejszy metraż, pod klucz 125.000 zł, większy metraż,
pod klucz 135.000 zł,
ul. Murowana – ok. 160 m2, cena 500.00/m2,

PILNIE SPRZEDAMY

działkę budowlaną 12a plus 1/2 domu za hotelem Continental,
cena 360.000 zł,

BARDZO ATRAKCYJNE

Ojców – 20 ha w tym 14 arów budowlanego, budynek
mieszkalny plus zabudowania gospodarcze, 6 ha lasu, prąd,
woda, gaz, telefon, cena 250.000 USD

OKAZJA

Okolice Ojcowa – 8 ha, rolno-rekreacyjne, prąd, woda, gaz,
cena 200.000 zł
Skala – 1,2 ha, pełne media, przy drodze głównej, U.C.
Cena 120.000 zł

ZESPÓŁ PAŁACOWY „GRODZIEC”

ZABYTEK KL. „0” – 17ha. CENA DO UZGODNIENIA.

Podgórze –
350 m2 na parterze
oraz 350 m2 w
wysokich piwnicach do
wynajęcia w cenach
15 USD/m2 parteru;
12 USD/m2 piwnicy.
Warunki wynajmu
do ustalenia.



WYDZIERŻAWIMY
NA OKRES MINIMUM
PIĘCIU LAT ZESPÓŁ
PAŁACOWO – DWORSKI
W KRZYWACZCE,
CENA DO USTALENIA



PROPONUJEMY DOMY I APARTAMENTY
NA RIWIERZE FRANCUSKIEJ JAKO OFICJALNI
PRZEDSTAWICIELE FRANCUSKIEGO BIURA
NIERUCHOMOŚCI “FRENCH RIVIERA”





NOWO POWSTAJĄCE I DZIAŁAJĄCE FIRMY NIERUCHOMOŚCI oraz
AGENTÓW I OSOBY PLANUJĄCE ROZPOCZĄĆ DZIAŁALNOŚĆ
na rynku Nieruchomości zapraszamy do współpracy w ramach
SIECI FRANCHISINGOWEJ Firmy NIERUCHOMOŚCI TRYJAŃSKI



TRYJAŃSKI

NIERUCHOMOŚCI

KRAKÓW, RYNEK GŁÓWNY 10 (11⁰⁰-18⁰⁰)

tel./fax 421-77-11, 429-42-38

e-mail: tryanski@bci.krakow.pl

WOŹNIAK HALINA, Kraków, ul. Grota Roweckiego 57, tel. 637-62-59
ORAWSKIE BIURO NIER. PODWILK 146 k/Jablonki tel. (0-18) 28-529-75
NOWA HUTA, Bieńczycki Plac Targowy, Pawilon 3, tel. 644-89-66
„PLAN” Kraków ul. Kolonijna 18 tel./fax 658-38-56; 0603-23-58-23

WYCENA NIERUCHOMOŚCI - SPECJALIZACJA FIRMY W SPRZEDAŻY KAMIENIC - OFERTY VIDEO

KAMIENICE

- ul. Czarnowiejska - pow. 322 m2, dz. 316 m2 - 450.000 zł
- ul. Smoleńsk - 1075 m2, dz. 784 m2, cena 1300.000 zł
- ul. Orzeszkowej - pow. 850 m2, działka 4,5 a (wolne 130 m2) - cena 230.000 USD
- ul. Bonerowska - udział w kamienicy, pow. 120 m2, 3/IIIp - cena 360.000 zł
- ul. Pędzichów - dz. 30a, 23 mieszkania, pow. 1460 m2, (5 wolnych mieszkań) - cena 380.000 USD
- Plac Wolnica - pow. 1600 m2, działka 913 m2, lokale użytkowe, cena 1.300.000 USD
- ul. Michałowskiego - pow. 1700 m2 - cała wolna z lokalami użytłk. - cena 1.100 tys. USD (możliwość podziału)
- ul. Legionów Piłsudskiego - pow. 850 m2, dz. 421 m2. Cena 500 tys. zł
- ul. Łazarza - pow. 590 m2, 300 m2 wolne, dz. 424 m2. Cena 1.600.000 zł
- ul. Mostowa - powierzchnia 1500 m2, cena 630.000 USD



KAMIENICA ul. Smoleńsk,
pow. 1075m2, dz. 784 m2,
cena: 1.300.000 zł



Dietla 50 WYNAJEM

Lokale biurowe - 10 USD/m2
Lokale sklepowe - 70 zł/m2
1 mieszkanie 40 m2 - 1200 zł/mies.

DOMY

- Lusina - 220 m2, stan surowy zamknięty, działka 32a, cena 250.000 zł
- Niepołomice - dom jednorodzinny, 400 m2, super komfort, cena - 150.000 USD
- Wola Justowska - 370 m2, dz. 6,5a - 175 tys.USD
- os. Srebrnych Orłów - pow. 535 m2, działka 11 arów, cena 200.000 USD
- os. Jugowice - pow. 240 m2, dz. 12a, wysoki standard, pomieszczenia na działalność gospodarczą 220 m2, cena 1.000.000 zł
- Kraków-Krowodrza os. WIARUS w zabudowie szeregowej - narożny nowy 255 m2, działka 485 m2 - wysoki standard - cena 170.000 USD
- ul. Anieli Krzywoń - pow. 106 m2 (4+1)+garaż - wydzielony parter - cena 370.000 zł
- Wola Justowska - działka 10 ar, pow. 500 m2, stan surowy otwarty - cena 235.000 USD, tel. 637-62-59
- ul. Norwida - działka 175 m2, pow. 90 m2, 1/2 domu, cena 350.000 zł, tel. 637-62-59
- Kliny - zab. szeregowa pow. 180 m2, dz. 3,5 a, cena 85.000 USD
- ul. Praska - piętro domu + lok. użytłk., pow. 170 m2 - 330.000 zł
- ul. Różana, pow. 310 m2, dz. 485 m2 - 170.000 USD

MIESZKANIA - SPRZEDAŻ

- ul. Lipińskiego (Ruczaj) - 66 m2, 0/X - 165.000 zł
- ul. Miechowity - pow. 53 m2 (2+1) 4/IV, cena 140.000 zł
- ul. Staszica - pow. 165 m2 (4+1) 3/III, b.wysoki stand., cena 135.000 USD
- ul. Młyńska - pow. 47 m2, 3 pokoje, VIII/X, cena 110.000 zł
- ul. Urzędnicza - pow. 90 m2, lp., 3 pokoje, cena 320.000 zł
- os. Oświęcienia - pow. 54 m2, 11/11, (2+1), cena 115.000 zł
- ul. Starowiślna - pow. 80 m2 (3+1), 1/IV - cena 190.000 zł
- ul. Miłkowskiego - pow. 55 m2 (3+1) - cena 135.000 zł
- ul. Friedleina - pow. 46 m2 (2+1) - cena 140.000 zł
- ul. Sucha - pow. 110 m2 (5+1) - cena 85.000 USD
- ul. Felicjanek - pow. 110 m2 (4+1) - cena 308.000 zł
- ul. Konrada Wallenroda - pow. 55 m2, (3+1) - cena 108.000 zł
- ul. Gryczana - pow. 39 m2, (2+1), 0/II, cena 120.000 zł
- ul. Starowiślna - pow. 41 m2, (2+1), 0/IV, cena 140.000 zł
- Alwernia - os. Chemików - pow. 54 m2, (3+1), IV/IV, cena 60.000 zł
- ul. Żytunia - garson., pow. 24 m2, 0/X - 70.000 zł
- ul. Żytunia - pow. 35 m2, (2+1), 0/X - 100.000 zł
- ul. Wójtowska - pow. 38 m2, (2+1), 8/X - 125.000 zł
- ul. Stachewicza - pow. 47 m2, (3+1), 3/X - 120.000 zł

DOMY - WYNAJEM

- Wola Justowska - pow. 190 m2, bliźniak, cena 3.000 USD/mies.
- ul. Justowska - pow. 200 m2, bliźniak, cena 2.500 USD
- os. Srebrnych Orłów - pow. mieszkalna 535 m2, działka 1100 m2 - 2.800 USD
- ul. Jezuitów - pow. 115 m2 (szeregowiec), cena 800 USD
- ul. Kamedulska - pow. 200 m2, bliźniak - 1000 USD

MIESZKANIA - WYNAJEM

- ul. Raclawicka - pow. 45 m2, 2/4, nieumebl. - cena 900 zł/mies.
- ul. Lwowska - pow. 31 m2, 2/2, umeblowane - cena 800 zł/mies.
- Żabiniec, ul. Konecznego, pow. 46 m2, umeblowane, wys. standard 1/IV z garażem - 1500 zł/mies.
- os. Centrum „E” - pow. 65,2 m2, 3 pokoje, I/IV, cena 900 zł
- os. Oświęcienia - pow. 64 m2, 3 pokoje, IV/X, cena 1.000 zł
- ul. Radzikowskiego - pow. 66 m2 (4+1) - cena 1.500 zł
- ul. Jasna - pow. 57 m2 (2+1)+garaż, I/IV, cena 1200 zł
- os. Jagiellońskie, pow. 45 m2, (2+1), II/IV, cena 900 zł
- ul. Młyńska, pow. 37,5 m2, (2+1), I/X, cena 800 zł
- ul. Zaczarowane Koło, pow. 68 m2, (3+1), IV/IV, cena 1400 zł
- ul. Radzikowskiego - pow. 66 m2, (4+1), cena 1500 zł
- ul. Wygoda/Retoryka - pow. 55 m2 (2 + 1), cena 1100 zł
- ul. Skawińska - pow. 85 m2, 0/II - 750 USD/mies.
- ul. Westerplatte - pow. 130 m2, (3+1) - 1300 USD/mies.
- os. Hutnicze - pow. 48 m2, (2+1) - 700 zł/mies.
- ul. Zamkowa - pow. 60 m2, (3+1), 0/IV - 1200 zł/mies.
- ul. Konecznego - pow. 63 m2, (3+1), I/IV - 500 USD/mies.

LOKALE - WYNAJEM

- ul. Dietla - lokale handlowe, front, pow. 60 m2, 60 m2, 112 m2, cena 70 zł/m2
- ul. Dietla - lokale biurowe, pow. 180 m2, 1/IIIp, cena 10 USD/m2
- ul. Dietla - lokal biurowy, pow. 50 m2, 2/IIIp, cena 10 USD/m2
- ul. Gertrudy - pow. 178 m2, I piętro, telefon, cena 10 USD/m2
- os. Oficerskie, parter domu, 92 m2, 4 pokoje, cena 2.500 zł/mies.
- Ścisłe Centrum - PIWNICA - pow. 120 m2 - 3,5 tys./mies.+odstępne 85.000 zł



Firma przestrzega zaleceń KODEKSU ETYKI I STANDARDÓW ZAWODOWYCH,
jest członkiem założycielem Małopolskiego Stowarzyszenia
i Polskiej Federacji Rynku Nieruchomości.



TRYJAŃSKI NIERUCHOMOŚCI

KRAKÓW, RYNEK GŁÓWNY 10 (11⁰⁰-18⁰⁰)
tel./fax 421-77-11, 429-42-38

e-mail: tryanski@bci.krakow.pl

WOŹNIAK HALINA, Kraków, ul. Grota Roweckiego 57, tel. 637-62-59
ORAWSKIE BIURO NIER. PODWILK 146 k/Jablonki tel. (0-18) 28-529-75
NOWA HUTA, Bieńczycki Plac Targowy, Pawilon 3, tel. 644-89-66
„PLAN” Kraków ul. Kolonijna 18 tel./fax 658-38-56; 0603-23-58-23

WYCENA NIERUCHOMOŚCI - SPECJALIZACJA FIRMY W SPRZEDAŻY KAMIENIC - OFERTY VIDEO

KAMIENICE



KAMIENICA
ul. Krowoderska, pow. 930m², dz. 350 m², **cena: 400.000 zł** za 1/2 udziału



KAMIENICA
ul. Orzeszkowej 4, pow. 850 m², dz. 450 m², **cena 230 tys. USD**

**„PLAN” BIURO NIERUCHOMOŚCI
I USŁUG ARCHITEKTONICZNYCH**
Kraków, ul. Kolonijna 18
tel/fax 658-38-56, 0603-23-58-23

DOMY

Bieżanów-Kolonia, pow. 280 m², dz. 7a, cena 110 tys. USD
Poręba k/Trzemesni, pow. 80 m², cena 150 tys. zł
ul. Garbali Zapolskiej - pow. 180 m²+piwnica, cena 150.000 USD
Skawina, ul. Głowackiego - pow. 120 m²+piwn.+garaż, cena 200.000 zł

MIESZKANIA

Centrum D - pow. 53 m², (3+1), 0/VIII, cena 120.000 zł
ul. Okólna, pow. 46 m², (2+1), cena 110.000 zł
Dywizjonu 303 - pow. 52 m², (2+1), 1/IV - 130.000 zł

DZIAŁKI

Bieżanów - pow. 56 ar, budowlana, cena 170 tys. zł
Pawlikowice - pow. 3,3 ha, rolna, cena 70 tys. zł
Rożnów - pow. 32 ar, budowlano-rolna, dom do całkowitego remontu, cena 50.000 zł
ul. Kocmyrzowska - pow. 27a, budowl.-cena 3.100 zł/a
Sidzina - pow. 5x10 ar, bud., cena 3000 zł/ar

POSZUKUJĘ DZIAŁEK I DOMÓW DO REMONTU

ORAWSKIE BIURO NIERUCHOMOŚCI - JERZY POLACZEK
Podwilk 146 k/Jablonki, tel. (018) 28-529-75; (012) 637-04-44

Działki

Orawka - 9,5a, rekreacyjna - cena 14.000 zł
Spytkowice - 12,8a, rekreacyjna - cena 20.000 zł
Spytkowice - 118a, rolna, w tym 30a budowlane - cena 75.000 zł
Zubrzyca Górna - 20,7a, budowlana - cena 25.000 zł
Zubrzyca Górna - 30a, rekreacja - cena 42.000 zł
Zubrzyca Górna - 108a, rolna, kwadrat, otoczona lasem świerkowym - cena 30.000 zł
Jablonka - 171a, usługowo-handlowa - cena 350.000 zł
Orawka - 100a, rolna (z możliwością przekwalifikowania) - cena 50.000 zł
Rudnik k/Sulkowic - 70a, budowlana - cena 75.000 zł

Domy

Podwilk - 240 m², działka 10a, nowy - cena 55.000 USD
Podwilk - 350 m², działka 18a, częściowo wykończony (lokale użytkowe) - cena 230.000 zł
Lipnica Mała - 250 m², działka 27a - cena 28.000 USD
Orawa - domy drewniane z placów do przeniesienia - cena 12.000 - 18.000 zł



Zakopane, bliźniak,
pow. 120 m², dz. 150 m², cena 300.000 zł



Kamienica - ul. Dietla -
pow. 2.200 m², dz. 515 m², cena 400.000 USD

DZIAŁKI

ul. Astronautów - pow. 49,57a rolno-budowl. - cena 99.000 USD
Bielany - pow. 11,14a, rolna, cena 12.000 USD
ul. Ojcowska - powierzchnia 7500 m², M-4, cena 100 zł/m²
Michałowice-Wilczkowice - 2000 m², M-4 z planami budowy + 2600 m² rolne, cena 62 tys. zł
Cianowice - rolna, powierzchnia 25.000 m² - cena 65.000 zł
Wieliczka-Bogucice - pow. 40a, rolno-budowlana, cena 85.000 zł, tel., 637-62-59
Niepołomice - pow. 97a, przemysł., cena 120.000 zł, tel. 637-62-59
Zielonki - pow. 79 ar, rolno-bud. - 90.000 zł

okol. Opolskiej - HALE - pow. 320 m², dz. 9 ar, cena 115.000 USD, sprzedaż również z domem o pow. 175 m², (podział na lokale) + 120.000 USD



Lipnica Mała na Orawie -
dom jednorodzinny,
pow. 250 m²,
3 + 3 pok.,
dz. 27 a



Podwilk -
dom jednorodzinny,
pow. 240 m²,
dz. 10 a
cena 55.000 USD

AGENCJA OBROTU NIERUCHOMOŚCIAMI

EMAR

Kraków, ul. Cieszyńska 2

tel./fax: 634 40 91
tel.: 634 23 22 w. 33
tel.: (0-601) 48 41 25

OFERUJEMY BEZPŁATNE PORADY I KONSULTACJE

OFERTA SPECJALNA**SPRZEDAŻ****ATRAKCYJNY HOTEL - OKOLICE KRAKOWA - BARDZO DOBRA LOKALIZACJA**
WYSOKI STANDARD - IDEALNY DLA WYCIECZEK AUTOKAROWYCH - ZAGRANICZNYCH
dojazd do Centrum ok. 20 min.**WYBRANE MIESZKANIA DO SPRZEDAŻY**ul. Niemcewiczka - mieszkanie 4-pokojowe, II piętro, 120 m², położone przy parku - okolice Carrefo-ura, cena 290 tys. złos. Kliny - atrakcyjny bliżniak w centrum osiedla, 160 m², działka 3,7 a, 350 tys. złul. Praska - mieszkanie 4-pokojowe, wysoki parter, 110 m², oraz biuro z oddzielnym wejściem o pow. 35 m², garaż, pom. gosp., łącznie 190 m² - cena 330 tys. złul. Armii Krajowej - nowe mieszkanie 4-pokojowe, VII piętro, 100 m², eleganckie, możliwość garażu, cena 280 tys. zł**Garsoniery**ul. Lea - 20 m² - 4/10 - 68 tys. PLNos. Albertyńskie - 23 m² - 1/8 - 66 tys. PLNul. Gnieźnińska - 24 m² - 8/10 - 75 tys. PLNul. Skarbińskiego - 25 m² - 5/7 - 85 tys. PLNul. Armii Krajowej - 26 m² - p/4 - 83 tys. PLN**1- pokojowe**os. Centrum C - 30 m² - 3/5 - 83 tys. PLNul. Wójcowska - 30 m² - 9/10 - 82 tys. PLNul. Powstańców - 32 m² - p/4 - 85 tys. PLNul. Anusi - 34 m² - p/2 - 95 tys. PLNul. Daliowa - 28/40 m² - 4/4 - 85 tys. PLN**2-pokojowe**ul. Brożka - 31 m² - 4/9 - 78 tys. PLNul. Miechowity - 35 m² - 3/4 - 92 tys. PLNul. Okólna - 37 m² - 4/4 - 85 tys. PLNul. Stachewicza - 37 m² - 8/10 - 105 tys. PLNul. Nadrzeczna - 38 m² - p/4 - 103 tys. PLNos. Na Stokach - 40 m² - 1/4 - 100 tys. PLNul. Jaremy - 42 m² - p/4 - 98 tys. PLNul. Miechowity - 44 m² - 2/4 - 120 tys. PLNul. Wrocławska - 44 m² - 5/8 - 130 tys. PLNul. Kordiana - 44 m² - p/3 - 145 tys. PLNul. Brogi - 45 m² - 3/4 - 126 tys. PLNul. Daszyńskiego - 49 m² - 3/3 - 125 tys. PLNul. Cegielniana - 50 m² - p/10 - 125 tys. PLNul. Ułanów - 51 m² - 1/4 - 165 tys. PLN, ODPIS PODATKOWYul. Kottarska - 52 m² - 4/4 - 155 tys. PLNul. Grota Roweckiego - 57 m² - 2/4 - 190 tys. PLNul. Kalwaryjska - 60 m² - poddasze/3 - 125 tys. PLNul. Dojazdowa - 68 m² - 1/3 - 290 tys. PLN**3-pokojowe**ul. Opolska - 45 m² - 2/10 - 112 tys. PLNos. Na Błonie - 55 m² - p/4 - 115 tys. PLNul. Strzelców - 58 m² - 7/14 - 150 tys. PLNul. Nawojki - 58 m² - wp/7 - 170 tys. PLNul. G. Zapolskiej - 60 m² - p/10 - 165 tys. PLNul. Borsucza - 60 m² - 9/10 - 130 tys. PLNul. Witosa - 62 m² - 1/4 - 150 tys. PLNul. Kalwaryjska - 63 m² - poddasze/3 - 135 tys. PLNul. Chopina - 65 m² - 4/10 - 230 tys. PLNul. Królewska - 65 m² - 3/4 - 220 tys. PLNul. Gurgacza - 66 m² - 1/3 - 265 tys. PLNul. Kamieniecka - 66 m² - 1/2 - 165 tys. PLN, NOWE - ODPIS PODATKOWYos. Oświecenia - 70 m² - 3/3 - 170 tys. PLN, NOWEul. Lipińskiego - 71 m² - 1/4 - 180 tys. PLNul. Jezuitów - 75 m² - 1/3 - 280 tys. PLN, NOWEul. Jezuitów - 75 m² - 3/3 - 202 tys. PLN, NOWEul. Staszica - 100 m² - wp/3 - 290 tys. PLNul. Halczyna - 100 m² - 1/2 - 330 tys. PLNul. Lea - 123 m² - 3/3 - 135 tys. USD**4 - pokojowe**ul. Kawiory - 87 m² - 1/1 - 190 tys. PLNul. Dobrego Pasterza - 100 m² - 2/4 - 270 tys. PLNul. Szlak - 118 m² - p/2 - 320 tys. PLN**WYBRANE DOMY DO SPRZEDAŻY**ok. Łokietka - szeregówka, 200 m², 250 tys. PLN, ODPIS PODATKOWYok. Łokietka - dom jednorodzinny, 240 m², 250 tys. USD, luksusowo wykończonyMarszowiec - szeregówka, 135 m², 345 tys. PLN**POSIADAMY SZEROKĄ OFERTĘ MIESZKAŃ DO WYNAJMU**

Grupa Agencji Nieruchomości „Grupa A.N.” Sp. z o.o.

/Wspólna, komputerowa baza danych/

firma **Drażkiewicz**

Biuro nr 1 "Olsza" /ok. R.Mogilskiego/ ul.Olszańska 16 tel. 413-11-22, fax 413-13-44

Biuro nr 2 /obok Politechniki/ ul.Warszawska 20 tel. 632-60-19, fax 632-96-96

(rok. zał. 1991)

Nasze oferty także na stronach "Grupy A.N."

Biuro czynne w godz. 9-18. sob. 9-13.

ZAKUP — SPRZEDAŻ — WYNAJEM — SPADKI I REGULACJE STANU PRAWNEGO

Zapewniamy pełną obsługę prawną i notarialną, staramy się załatwić wszelkie formalności.

Zapraszamy

Mieszkania - sprzedaż**1 - pokojowe**

Wielicka, 30,5 m², 1/IV, loggia, parkiet, telefon, sp.włas., 74.000 zł
Na Barciach, 34 m², 1/IV, filizy, hipot., nowe, 107.000 zł
Wójtowska, 30 m², 10/XI, balkon, telefon, sp.włas., 82.000 zł
Beskidzka, 36 m², 7/X, loggia, telefon, sp.włas., 80.000 zł
Tysiąclecia, 29 m², 9/X, loggia, telefon, sp.włas., 78.000 zł
Zubrzyckiego, 33 m², 11/XI, loggia, telefon, 75.000 zł

2 - pokojowe

Topolowa, 57 m², 1/II kam., parkiet, telefon, hipot., 155.000 zł
Na Stoku, 40 m², 1/IV, filizy, telefon, hipot., 100.000 zł
Albertyńskie, 48 m², 5/X, loggia, parkiet, sp.włas., 115.000 zł
Strusia, 38,5 m², 7/X, filizy, telefon, sp.włas., 95.000 zł
Łanowa, 44 m², 4/IV, balkon, telefon, sp.włas., 96.000 zł
Jaremy, 42 m², 0/IV, telefon, hipot., 98.000 zł
Wrocławska, 44 m², 6/VIII, balkon, telefon, 140.000 zł
Na Lotnisku, 45 m², 2/IV, sp.włas., 102.000 zł
Friedleina, 65 m², 3/III, parkiet, telefon, hipot., 190.000 zł
Meiselsa, 65 m², 1/III kam, balkon, parkiet, hipot., 185.000 zł
Włoska, 48 m², 4/IV, balkon, telefon, sp.włas., 115.000 zł
Lea, 53 m², 4/IV, zaadapt strych, hipot., 175.000 zł
Prażmowskiego, 85 m², parter/II, parkiet, 206.000 zł
Krzyszowice, 78 m², balkon, garaż, udziały, 140.000 zł
Spółdzielców, 37 m², 7/X, mogą być raty, sp.włas., 80.000 zł
Narciarska, 54 m², 9/X, balkon, telefon, sp. włas., 135.000 zł

3 - pokojowe

Centrum D, 53 m², 0/XI, loggia, parkiet, tel. po remon. sp.włas., 120.000 zł
Grotgera, 94 m², 0/II kam, balkon, telefon, 370.000 zł
Rusznikarska, 71 m², 0/VI, b.b.montażu, loggia, sp.włas., 195.000 zł
os.Oficerskie, 100 m², 1/II, loggia, parkiet, telefon, 310.000 zł
Czyżyny, 72 m², 9/XI, loggia, telefon, hipot., 165.000 zł
Sadzawki, 46 m², 2/X, balkon, telefon, 120.000 zł
Łużycka, 57 m², 3/X, loggia, telefon, sp.włas., 125.000 zł
Tysiąclecia, 61 m², 9/X, loggia, telefon, sp. włas., 130.000 zł
Kurczaba, 54 m², 1/IV, loggia, telefon, sp. włas., 125.000 zł

4 - pokojowe

Telimeny, 71 m², 3/IV, parkiet, loggia, sp.włas., 155.000 zł
Centrum C, 63 m², 3/IV, parkiet, filizy, hipot., 150.000 zł
Meissnera, 66 m², 7/X, loggia, telefon, sp.włas., 154.000 zł
Szłak, 118 m², 0/III, parkiet, po remoncie, 320.000 zł
Grota Roweckiego, 91 m², 4/IV, loggia, standard, 258.000 zł
Bojki, 90 m², 1/X, filizy, telefon, sp.włas., 187.000 zł

Domy w Krakowie - sprzedaż

Wola Duch., 180 m², dwurodzinny, bud. gosp-garażowy, dz. ok.11 ar, 450.000 zł
Oficerskie, 160 m², 1/2 willi, po remoncie, 140.000 USD
Łągiwniki, kamienica część, zajęta, dz. 2 ar, 450.000 zł
Wola Justowska, ok.330 m², wolnostojący, st.sur.otwarty, dz.43 ar, 205.000 USD
Chełmska, 340 m², 3 kond., st.sur.otwarty, dz.6 ar, 100.000 USD

Domy poza Krakowem - sprzedaż

Skawina/Tynec, 260 m², 2 kond, dz. 4 ar, 360.000 zł
Wieliczka, 70 m², parterowy, do remontu, dz.29 ar, 125.000 zł
rej. Pilzna, zespół dworski, do remontu, park ze starodrzewem - 400 ar, 250.000 zł
Mała Wieś/Wieliczka, 300 m², 3 kond, dz.12 ar, 290.000 zł
Rudawa, 230 m², 2 kond, dwurodzinny, dz.8 ar, 198.000 zł
Stomniki-Rynek, 1160 m², kamienica, cz.zajęta, 416.000 zł
Facimiech, 68 m², 1/2 bliźniaka, po remoncie gener, dz.18 ar, 130.000 zł
Czchów Zapora, drewn, po remoncie, dz. 153 ar, 115.000 zł
rej.Jordanowa, 160 m², st.sur.zamkn., dz.3,5 ar, 80.000 zł
Skala-Rynek, ok. 150 m², kamienica, do remontu, 130.000 zł
Stróża, letn-cator., 130 m², mur-drewn, dz. 4 ar, 35.000 USD
Koninki, letn-cator, 76 m², drewn na podm, dz.7 ar, 35.000 USD
Lubień, letn, 80 m², mur-drewn, dz. 8 ar, 150.000 zł

Działki - sprzedaż

Wola Justowska, 20 ar, uzbrojona, 170.000 USD
Grąbaliów, 92 ar, bud, M-4, szer, 24 m., 230.000 zł
rej.Parku Krakowskiego, 2,47 ar, uzbrojona, M2U, 180.000 zł
Wieliczka (przy E40), 58 ar, komercyjna, 1.100.000 zł
Wieliczka-Centrum, 4 ar, uzbrojona, M2U, 350.000 zł
Rząska, 13,39 ar, uzbrojenie w trakcie realiz., 120.000 zł
Wieliczka, 22 ar, bud-rol, cz, uzbr, 45.000 zł
Ściejowice, 13 ar, uzbrojona, budowlana, 28.600 zł
Siepraw, 2179 ar, budowlano-rolna, 2.179.000 zł
Wieliczka-Centrum, 9 ar, M3U, 135.000 zł
Głogoców, 197 ar, rolna (młody sad), możliwość przekwalifik, 118.000 zł
Staniątki, 35 ar, uzbrojona, budowl.-rolna, 70.000 zł
Ojcowska, 75 ar, częściowo uzbrojona, M-4, 750.000 zł

Lokale - sprzedaż

Zwierzyniecka, 50 m², frontowy, witryna, do wykończenia - 115.000 USD
Myślenice, zakład rzemieślniczy, ok.1400 m², kotł, oczyszczalnia - 600.000 zł

Lokale - wynajem

Bieńczyce, 45 m², sklepowy, I piętro, 1.100 zł
Straszewskiego, 120 m², biurowy, 4 pom, 700 USD
Oficerskie, 45 m², parter, biurowy, telefon, 700 zł
Oficerskie, biurowy, 120 m², parter, 4 pomieszczenia - 1.000 USD

Oferujemy godną polecenia:**sprzedaż:**

Wysłouchów, 90 m², 4 pok, 1/IV, nowe, superkomfort, 260.000 zł
Al.Słowackiego, 107 m², 3 pok, 3/V, parkiet, po remoncie, 332.000 zł
Kobylany, 372 m², nowy, superkomfort, wspaniała panor, dz.44 ar, 160.000 USD

wynajem:

Warszawska, biura: 81m², 106m², 119m², parter, 33 zł/m²
Al.Słowackiego, biurowy, 107 m², 3piętro, winda, po remoncie, 3.500 zł
Kobierzyńska, 175 m², dom, szereg, skrajny, różne usługi, 1500 USD

Na zlecenie klientów poszukujemy do sprzedaży i wynajmu: mieszkań, kamienic, lokali użytkowych, domów na terenie Krakowa i okolic.

BIURA NIERUCHOMOŚCI KPG sp. z o.o.

Kraków, ul. Królewska 58/1 tel. 632-04-09, tel./fax 632-68-38

Kraków ul. Stradomska 11 tel/fax 422-85-41, 429-60-06

Kraków, ul. Królewska 1 tel/fax 634-17-10

**Oferujemy:**

Sobonowice - dom dwurodzinny, trzyletni, budowany z cegły, dwukondygnacyjny, powierzchnia 280 m.kw., działka 17 a. Każde piętro 140 m.kw. zasilane osobno (elektryczność, gaz, c.o.). Strych do adaptacji. Wydzielona klatka schodowa. Możliwość odpisu podatkowego. Cena 380.000 PLN

Wieliczka Centrum - dom jednorodzinny do wynajęcia na mieszkanie lub działalność gospodarczą, 100 m², działka 12a ogrodzona, 3 pokoje, wyposażona kuchnia i łazienka, garaż, telefon. Cena wynajmu 1.500 PLN/mies. (jeśli działalność gospodarcza to 2.000 PLN/mies.)



Ruczaj - segment w zabudowie szeregowej o pow. 208 m.kw., trzykondygnacyjny, garaż, odpis, odbiór II kwartał 1999, cena 468.000 PLN

Wieliczka przy trasie tarnowskiej - nowy budynek kawiarniano-hotelowy o pow. 324 m.kw., działka 28,4 a, ogrodzona z miejscami parkingowymi, garaż ogrzewany. Parter: kawiarnia z barem + pomieszczenie gospodarcze, piętro: sześć pokoi z pełnymi węzłami sanitarnymi. Cena 270.000 USD.



Przyłasek Wyciąski - dom jednorodzinny 160 m², działka 14 a, trzykondygnacyjny, 6 pokoi i 2 kuchnie, budowany z cegły, wszystkie media, budynek gospodarczy 100 m² z 2 pomieszczeniami. Cena 300.000 PLN

Krynica - dom dwukondygnacyjny o pow. 190 m² na działce 4,5 a, podpiwniczony, z garażem, budowany w technologii tradycyjnej. Na każdym piętrze 2 pokoje, kuchnia, łazienka, 2 balkony. Wewnątrz częściowo do wykończenia. Cena 200.000 PLN



Tomasz Zana - dom wolnostojący, do wykończenia, pow. 130 m², działka 5a - częściowo ogrodzona. Salon, 3 pokoje, kuchnia, 2 łazienki, pomieszczenie gospodarcze, balkon. Rozprowadzone media, otynkowany, ocieplony wełną mineralną. Dodatkowo na działce warsztat murywany o pow. 80 m². Cena za całość 280.000 PLN of. 143/125

Torfowa - dom w zabudowie szeregowej, do wykończenia, odpis podatkowy, 130 m², działka 6a, technologia tradycyjna, niepodpiwniczony, kryty dachówką. Parter: salon z otwartą kuchnią (30m² + 18 m²), toaleta, pomieszczenie gospodarcze, mała łazienka z prysznicem. Piętro: duża sypialnia 20 m² z garderobą, mały 9 m² pokój, oraz druga 14 m² sypialnia z balkonem, duża łazienka. Cena 320.000 PLN



Zakopiańska - dom jednorodzinny do remontu, 80 m², działka 7,3a ogrodzona, o przeznaczeniu komercyjnym. Dach po remoncie dwuspadowy, kryty blachą. Dwa pokoje, sień, łazienka, kuchnia. Ogrzewanie gazowe, podłoga drewniana. Cena 250.000 PLN

Libertów - dom wolno stojący, 300 m², działka 10a, budowany z pustaka maxa, podpiwniczony, kryty dachówką. Nowoczesny projekt z użytkowym poddaszem. Parter: salon, kuchnia-jadalnia, hall, mały pokój. Poddasze, 4 sypialnie, łazienka i garderoba. Garaż, ogrzewanie gazowe nawiewowe. Cena 440.000 PLN



Wieliczka - dom wolno stojący do wykończenia, 176 m², działka 11a, budowany z pustaka maxa i cegły, ocieplony styropianem, dach kryty dachówką czeską. Parter: ścianki działowe: salon, kuchnia, łazienka, 2 pokoje. Piętro do zrobienia. Działka ogrodzona siatką a od frontu murkiem z płotkiem drewnianym, brama stalowa. Cena 220.000 PLN

Karniowice - chatka do remontu, 60 m², działka 6a, cegła, 3 pokoje, kuchnia, łazienka, garaż. Możliwość adaptacji strychu. Konstrukcja bardzo solidna, podmurówka z kamienia jurajskiego, ładnie położony. Cena 85.000 PLN



Miękinia - dom jednorodzinny, 270 m², działka 20a. Parter: 2 pokoje, kuchnia, łazienka /niewykończona/. Piętro: 3 pokoje, łazienka. 2 Piętro: 2 pokoje, łazienka /niewykończona/. Budynek jest przystosowany również pod działalność gospodarczą /rozprowadzona siła, w kilku miejscach oddzielnie zasilanie/. Cena 130.000 PLN

Krowodrza - dom jednorodzinny, 262 m², działka 6,6a, budowany w technologii tradycyjnej, niepodpiwniczony, kryty dachówką. Nowoczesny projekt, piękna okolica. Parter: salon, kuchnia z jadalnią, sypialnia z własną łazienką i wc, garaż, kotłownia. Poddasze: salon, 3 sypialnie i łazienka. Do niewielkiego wykończenia - podłogi, flizowanie. Możliwość skorzystania z dużej ulgi budowlanej. Cena 165.000 USD do negocjacji.



Będkowie - Dom jednorodzinny dla konesera 140 m², działka 40a, uroczo położony, odosobniony, po remoncie. Przyziemie: 80m², 1-sze piętro 80m²: salon, 2 pokoje, kuchnia, łazienka. Strych do adaptacji. Cena 350.000 PLN

Okolice Rynku Głównego - atrakcyjna, cała wolna kamienica nadająca się na bank, hotel, restaurację, lokale handlowe, biurowe. Nieruchomość obejmuje 9,75a, zabudowana jest budynkiem frontowym i oficynami z dużym podwórkiem, łączna powierzchnia 1360 m², z możliwością dobudowania części oficyny ok. 600 m². Kamienica wymaga generalnego remontu, posiada nową instalację gazu oraz wody.



Lusina - dom jednorodzinny 250 m², podpiwniczony, działka 69a z czego 44 a - jest to ogród z drzewami i krzewami owocowymi, resztę, tzn. 25 a stanowi las. Parter: dwa pokoje (jeden z kominkiem), kuchnia, jadalnia, WC i łazienka. I piętro: duża kuchnia z jadalnią, salon. II piętro - strych do adaptacji. Cena 300.000 PLN

POŚREDNICTWO NIERUCHOMOŚCI

30-212 KRAKÓW
ul. Królowej Jadwigi 154

"ABESTA - DOM"

tel. 425-25-17
fax 425-25-17
tel. 0602 24-97-97

Kupno - Sprzedaż - Wynajem

DOMY DO SPRZEDANIA

Bieżanów - dom wolno stojący, 7a - 80.000 USD (spokojna okolica)

Krzyszowice koło Krakowa - piękna, stylowa willa lata 30, 400 m² pow. całk., działka 31 arów, jeden poziom na 170 m², po remoncie - 150.000 USD

Krowdrza - Osiedle Zarzecze - dom parterowy, 250 m², wyposażenie kuchni, sypialni zostaje, duży salon z kominkiem - 630.000 zł

Wola Justowska (okolice Strzelnicy) - dom 200 m², 4,3 ara, dwudziestoletni - 135.000 USD (do negocjacji)

Krowdrza ul. Lea - budynek 100 m², (3 pokoje, łazienka, kuchnia do zamieszkania, lub na firmę-biuro) - 197.000 zł

Bieżanów Podgórze - domek 100 m², 11 arów, wolno stojący, wszystkie media - 180.000 zł

Krowdrza - okolice Armii Krajowej - nowy do małego wykończenia, współczesna architektura, parterowy, 300 m², 6a, wolno stojący - 180.000 USD

Biały Kościół (droga na Olkusz) - nowy, do wykończenia, 53 ary, ładnie widokowo usytuowany - 250.000 zł

Olszanica (okolice Woli Justowskiej) - dom wolno stojący 200 m², 13 arów, budowany w latach 80 - 340.000 zł

Okolice Wieliczki (droga na Niepołomice) - dom 250 m², wolno stojący, dach spadzisty, salon 50 m², 4 sypialnie, 12 arów. Cena 280.000 zł

KAMIENICA DO SPRZEDANIA

Krowdrza-ulica Urzędnicza - 30 lata budowy, wolne mieszkania, strych, lokal - 400.000 zł

DZIAŁKI DO SPRZEDANIA

Okolice NICO (droga na Olkusz), 65a pod komercję - 240.000 zł

Czyżyny - Jana Pawła II - 35 arów pod UP

Podgórze - Wola Duchacka - 8,5 ara, budowlana, wszystkie media, szerokość 25 m - 150.000 zł (spokojna okolica)

Jasnogórska (na Olkusz) - 10 arów (kwadrat) na działalność - 250.000 zł

Okolice Kasztanowej - atrakcyjna działka 25 arów, szerokość 30 m, media - 1.100.000 zł (Wola Justowska).

KROWODRZA-WOLA JUSTOWSKA (CHEŁM) - 6,5 ARA, KWADRAT, BUDOWLANA, MEDIA, DOJAZD, 30.000 USD (ŁADNA LOKALIZACJA)

MIESZKANIA DO SPRZEDANIA

Huta - os. Stalowe - 71 m² (4 pokoje), II piętro, wolne, telefon, hipoteka (ładny rozkład) - 150.000 zł (po remoncie)

Krowdrza-Krowodersich Zuchów - 2 pokoje, j.kuchnia, 45 m², telefon, lp., w IV piętrowym (cegła) - 125.000 zł

Kraków-Prokocim - nowe, wykończone, 60 m², III/III (może być z garażem), hipoteka - 155.000 zł

DLA INWESTORA

Działka 35 arów, Jana Pawła II (ok. Opla), na biura, sklepy

Okolice Kalwaryjskiej - budynek 300 m² na firmę (do remontu) - 320.000 zł

BIURO POSZUKUJE MIESZKAŃ, DOMÓW, DZIAŁEK, LOKALI

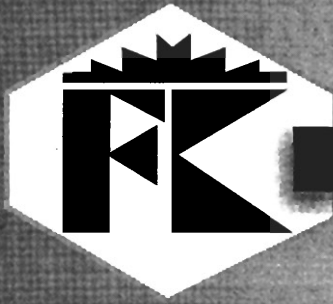

KIRAMA KONTRAKT NIERUCHOMOŚCI

Plac Wolnica 9, tel./fax: (012) 422 24 74

KAMIENICA NA KAZIMIERZU

Kamienica 3-piętrowa na działce 524m² w bardzo dobrym stanie technicznym.
W budynku znajdują się 4 lokale handlowe oraz 16 mieszkań, z czego 5 wolnych.
Cena sprzedaży: równowartość 630.000 USD

DOMY Z OKOLIC KRAKOWA

LIBERTÓW: Nowy, niezamieszkały, funkcjonalny dom o powierzchni 200m², działka 10a. Cena: 450.000 zł (w rozliczeniu może być kupno mieszkania).



JAWORNIK: Dom jednorodzinny o pow. ok. 180m², działka 14a (możliwość kupna 7, 14 lub 60a). Piękna okolica, w ogrodzie basen, biologiczna oczyszczalnia ścieków, 2 telefony.
Cena: równowartość 115.000 USD.



MOGILANY: Dom dwurodzinny, podpiwniczony, strych do adaptacji, duży taras, telefon.
Pow. 340m², działka 39a. Cena: 560.000 zł

OK. JORDANOWA! Bardzo ładny, nowocześnie wykończony, nowy dom w malowniczej okolicy, blisko lasu sosnowego. Ogrzewanie podłogowo - sufitowe, telefon, salon z kominkiem.



Pow. 240m², działka 17a. Cena: 220.000 zł!



MODLNICZKA: Dom wolnostojący o pow. 280m² na działce 15a, pięknie zagospodarowany ogród (bardzo dobra lokalizacja na siedzibę firmy - duży parking) cena wynajmu 1200 USD/mc

OK. KRYSPINOWA: Dom murowany o pow. 80 m² (stajnia, stodoła), działka 20a
Cena sprzedaży: 58.000 zł

OFERTA SPECJALNA DĘBNIKI

Do wynajęcia lokal produkcyjno - usługowy.
Możliwość wynajęcia z lub bez kompletu maszyn na produkcję cukierniczo - piekarniczą:
z kompletem maszyn - pow. 170m² - cena wynajmu 7.000 zł/mc
bez maszyn - pow. 120m² - cena wynajmu 3.600 zł/mc

UL. BRACKA !!!

Do wynajęcia mieszkanie 60m² - 2 pokoje z kuchnią, ogrzewanie elektryczne. Po remoncie generalnym (wysoki standard) - do wynajęcia od czerwca 1999.
Cena wynajmu: równowartość 700USD/mc

MIESZKANIA DO SPRZEDAŻY

- 1 pok. **Al. Jana Pawła II** - 34m² - cena 98.000 zł
- 1 pok. **Os. Urocze** - 33m² - cena 78.000 zł
- 2 pok. **ul. Wiślna** - 81m² - cena 120.000 zł
- 4 pok. **ul. Szlak** - 118m² - cena 320.000 zł

DLA KLIENTÓW NASZEGO BIURA PILNIE POSZUKUJEMY:

- mieszkania 2, 3 pokojowe - Prądnik Biały, Czerwony, Os. Oświecenia
- działki na budownictwo sakralne
- działki pod plombę



BIURO
NIERUCHOMOŚCI

31-141 KRAKÓW, UL. KROWODERSKA 11
Tel / fax 430 00 02 0601 953 963, 0601 953 956

KUPNO SPRZEDAŻ WYNAJEM

Jesteśmy nie tylko profesjonalni i skuteczni
ale również bardzo sympatyczni !!!



CHATY GÓRALSKIE
Z BALI DREWNIANYCH

BUDUJEMY SZYBKO I SOLIDNIE
(Z DZIAŁKĄ LUB BEZ).

Oferujemy domy z bali świerkowych, jodłowych
i modrzewiowych, o grubości min. 20 cm, mszone
ZADZWON PO BEZPŁATNY FOLDER !!!

UWAGA !! OFERTA SPECJALNA !!! UWAGA !!

MIESZKANIA DO WYNAJĘCIA W ŚCISŁYM CENTRUM - OKAZYJNE CENY, REMONT DO ODLICZENIA OD CZYNZU.

UL. SZLAK - dwupokojowe, 55 m², III piętro, duża jasna kuchnia, przestronne ogrzewanie elektryczne, II taryfa. Do remontu do odliczenia od czynszu. Właściciel może pokryć koszty materiałów. Duże możliwości negocjacji.

MIESZKANIA - SPRZEDAŻ

Garsoniery

- Ul. Dąbrówki; 23m², I/IV, aneks kuchenny, filizy, cena: 63 tys. zł
- Ul. Dąbrówki; 22m², I/IV aneks kuchenny, filizy, cena: 65 tys. zł
- Ul. Kurczaba; 30 m², VII/X, wł. spółdzielcze, loggia, tel., cena: 75 tys. zł

Jednopakojowe

- Ul. Zubrzyckiego; 36m², VI/X, wł. spółdzielcze, telefon, balkon, filizy, cena: 85 tys. zł
- Ul. Widok; 25m², wł. spółdzielcze, telefon, cena: 74 tys. zł

Dwupokojowe

- Ul. Kwartowa; 60m², hipoteczne, telefon, filizy, cena: 190 tys. zł
- Ul. Miechowity; 42m², II/IV, hipoteczne, tel., loggia, cena: 110 tys. zł
- Ul. Metalowców; 47m², I/IV, hipoteczne, balkon, tel., cena: 135 tys. zł
- Ul. Miechowity; 48m², II/IV, wł. spółdzielcze, tel., balkon, cena: 115 tys. zł

MIESZKANIA - WYNAJEM

Jednopakojowe

- Ul. Stachiewicza - 30 m², w pełni wyposażone, cena: 600 zł+ opłaty
- Ul. Praska - 30 m², umeblowane, telefon, cena: 750 zł+opłaty
- Ul. Skorupki - ok. 30 m², umebl., parter, cena: 700 zł + media

Dwupokojowe

- ul. Krowoderska - 70 m², pełne wyposażenie, cena: 2000 zł (neg. ceny)
- ul. Lubicz - umeblowane, cena: 700 zł+czynsz
- ul. Krowoderskich Zuchów - umeblowane, nowe, może być na biuro, cena: 1500 zł (neg. ceny)
- ul. Skorupki - z antresolą ok. 40 m², umeblowane, nowe, cena: 850 zł+media

Czteropakojowe

- ul. Pszona - 90 m², umeblowane, tel., cena: 700 USD+130 zł czynsz

DOMY - WYNAJEM

- Borek Fałęcki (rejon Carrefour), 200m², 2 kondygnacyjny, wyposażona kuchnia i łazienka, nieumeblowane, ogród, garaż, Cena: 1000 USD
- Skotniki; 200m², 2 kondygnacyjny, zaadaptowane poddasze (2 sypialnie), garaż, piękny ogród, taras, cena: 3500zł
- Ul. Tuwima; 120m², 2 kondygnacyjny, po generalnym remoncie, nieumeblowany, garaż. Cena: 750 USD + opłaty (możliwość negocjacji)

LOKALE BIUROWE - WYNAJEM

- Ul. Starowiślna; 110 m², I piętro, 4 pomieszczenia, 3 linie telefoniczne, wysoki standard, cena: 9 USD/m²
- Ul. Lubelska; 25m², 2 pomieszczenia, parter, 4 linie telefoniczne, cena: 1500zł + VAT + kaucja za 3 m-ce

- Ul. Grodzka; 300 m², I piętro, wysoki standard, do wynajęcia całość. Cena 30 zł/m²
- ul. Piłsudskiego - 60 m², I piętro, do wynajmu pokoje, cena: 2000 zł
- ul. Zacisze - 80 m², wejście z ulicy, 2 pomieszczenia, I linia tel., cena 1500 zł + kaucja 2 m-ce

DZIAŁKI BUDOWLANE - SPRZEDAŻ

- Wola Justowska; 25a (możliwość podziału na 3 części), całkowicie uzbrojona, cena: 120 USD/m².
- Jugowice, Ul. Armii Krajowej, Kraków, 6 a uzbrojona, cena: 60 tys. zł
- Wysoka, k. Jordanowa, 6,7a, prąd, cena: 2 tys. zł
- Żegiestów Zdrój, 1ha, woda, kanalizacja, cena: 64 tys. zł
- Pewel Wielka k.Żywca, 2ha, nieuzbrojona, cena 7 zł/m²
- Bielsko-Biała, 90a (możliwość podziału na działki o pow. 5a), uzbrojona, cena: 19 zł/m²
- Bielsko-Biała Komorowice, 20a, całkowicie uzbrojona, cena: 25 zł/m².
- Bielsko Biała, 17a, gaz, wod-kan, ogrodzona, cena: 20000 zł
- Kraków-Zakopianka - pow. 8500, usługi, vis a vis BP, leas USD 3-4/m
- Tomaszów-Warszawska, pow. 9000, niezabudowana, pod supermarket
- Kraków-Komorowskiego, pow. 5000, niezabudowana, pod hotel/mieszkania, do 4 pięter, UC - 150/m

- Łódź-Piłsudskiego, pow. 4176, pod usługi - 150/m
- Łódź-Rokicińska, pow. 3000-10000, na terenie kompleksu Sel-gros - 150/m
- Gdynia-Niska, pow. 10056, pod Centrum handlowo-usługowe - 150/m
- Łódź-Aleksandrowska, pow. 3864, niezabudowana, pod Centrum handlowo usługowe
- Łódź-Włókniarzy, pow. 2136, pod hotel, salon samochodowy - 150/m
- Toruń-Chelmińska, pow. 6298, pod stację benzynową, warunki, inne usługi - 60/m
- Gdańsk-Rakoczego - pow. 6500, pod usługi, centrum handlowe - 150/m
- Włocławek-Kruszyńska - pow. 6661, pod usługi, handel, stacja - warunki - 50/m
- Warszawa-Ostrobramska, pow. 7461, pod biurowiec, mieszkania - 300/m
- Szczecin-Santocka, pow. 6000-10000, pod supermarket - 100/m
- Białystok-Kopernika, pow. 4000, pod mały hotel, car dealer - 100/m
- Lublin-Smorawińskiego, pow. 3500, niezabudowany, obok Orfeusza, centrum handlowe

**DOMY - SPRZEDAŻ
BIELSKO - BIAŁA, SZCZYRK, ZAKOPANE**



BIELSKO - BIAŁA, JASZENICA
bliźniak drewniany,
2 kondygnacyjny,
położony w spokojnej
willowej dzielnicy z pięknym
widokiem na Bielsko.
Cena : 270 tys.zł



SZCZYRK
Dom drewniany, całoroczny,
po remoncie.
Powierzchnia : 100m²
Cena : 65 tys. zł
Blizsze informacje:
tel. 0601 41 42 56

ZAKOPANE

chata góralska z bali drewnianych, mszona
na zboczu góry, działka 6a, woda, prąd,
oczyszczalnia biologiczna
Parter - salonik z kominkiem,
łazienka, kuchnia. I piętro - 2 sypialnie.
Piękny widok na Giewont.
Cena 45 000 USD.

BIELSKO - BIAŁA,

2 kondygnacyjna willa, 220m², nowa, garaż,
ogród, kominek, działka 13a.
200 m. od granic Bielska.
Bardzo wysoki standard. Cena : 450 tys. zł



BIURO POŚREDNICTWA NIERUCHOMOŚCI s.c.

31-042 Kraków

RYNEK GŁÓWNY 6

tel./fax (012) 421 18 14, tel. 428 05 50, tel. kom. 0602295002

e-mail: locum@pol-locum.com.pl

www.pol-locum.com.pl

Domy do sprzedaży

Kraków

Wola Justowska - pow. całk. 370 m², mieszk. 224 m², dz. 6.58a, do zamieszkania - 170.000 USD

Wola Justowska - pow. całk. 300 m², mieszk. 260 m², dz. 11.75a, do zamieszkania - 235.000 USD

Prądnik Czerwony - pow. całk. 210 m², mieszk. 176, nowa narożna szeregowka, atrakcyjne wykończenie wewnątrz - 135.000 USD

Kliny - 2 domy w zabudowie bliźniaczej (2x350 m²), do zamieszkania, dz. 7a - 840.000 zł (całość) lub segment - 420.000 zł

Borek Fałęcki - superkomfortowy 3 letni dom o pow. całkowitej 360 m², dz. 21a, ciekawa architektura, działka zagospodarowana, możliwość dokupienia działki sąsiedniej - 250.000 USD

Wola Justowska - dom 400 m² pow. całkowitej, 230 m² pow. użytk., dz. 8.5a, bliźniak - 280.000 USD



Sidzina - pow. użytk. 350 m², dz. 23a, nowy dom, ciekawa architektura - 720.000 zł

Łagiewniki - pow. użytk. 300 m², dz. 75 a, stan surowy zamknięty, dz. ogrodzona ze starodrzewiem - 200.000 USD

Łagiewniki - dom, pow. użytk. 280 m², budynek produkcyjny - 348 m², dz. 10.90a, możliwość zakupu z maszynami produkcyjnymi - 350.000 USD

Biały Prądnik - dom 200 m², dz. 6a, do zamieszkania - 170.000 USD

Marszowiec - pow. całk. 371 m², użytk. 340 m², działka 13a, autorski projekt architektoniczny, stan surowy zamknięty - 135.000 USD



okolice Krakowa



Droginia k. Myślenic - pow. mieszk. 220 m², dz. 16.8a, stan surowy zamknięty, dz. z lasiem brzoźowym - 250.000 zł



Bolechowice k. Krakowa - dz. 11a, pow. mieszkalna 220 m² (w tym 100 m² do wykończenia) - 250.000 zł

ok. Słomnik - pow. mieszk. 250 m², budynki gospodarcze, grunt rolny 3 ha I klasa - 100.000 USD

Rybna - pow. mieszk. 140 m², dz. 10a, dom z 1972 r. - 100.000 zł

Ryczów - 80 m², powojenny, po kapitalnym remoncie (3 pokoje, kuchnia, łazienka, ogrzew. gazowe, dz. 5.5a ogrodzona i zagospodarowana - 110.000 zł

Gm. Michałowice - gospodarstwo rolne, 2,80 ha, z zabudowaniami do remontu (dom do remontu - 2 pokoje, kuchnia, łazienka, 2 budynki murowane, stodoła) - 200.000 zł

Brzoskwinia - dom całoroczny 160 m², 1 ha gruntu, zabudowania gospodarcze - 200.000 zł

Inne miejscowości

Nowy Sącz - dom 220 m², hale warsztatowe 200 m², dz. 36a komercyjne położenie na działność gospod. - 120.000 USD

Zakopane - dom 350 m², dz. 6a - 260.000 USD

Bukowina Tatrzańska - dom 180 m², dz. 10a - 120.000 USD

Muszyna - woj. nowosądeckie - dom 260 m², dz. 6.5a, na pensjonat - 280.000 zł

Skomielna Biała, k. Rabki - dom 360 m², dz. 16a, stan surowy zamknięty - 275.000 zł

gm. Żegocina - dom 340 m², parter do zamieszkania - 180.000 zł

gm. Wiśniowa - dom 200 m², dz. 6a (działalność gosp.) - 35.000 USD

Obiekty magazynowo-produkcyjne-sprzedaż

Zabierzów - budynek usługowo-mieszkalny 288 m², 2 hale magaz. - prod. (240, 90 m²), dz. 18.5a - 700.000 zł

ok. Niepołomic - hala prod.-magaz., 1600 m², dz. 70a, zaplecze biurowo-socjalne, wszystkie media, szambo - 900.000 zł

ok. Miechowa - kompleks magaz.-prod.-mieszkalny, ok. 3000 m², dz. 200a, stan surowy - 750.000 zł (do negocjacji)

KRAKÓW - RYBITWY - NIERUCHOMOŚĆ 1 ha, ZABUDOWANA BUDYNKIEM MAGAZ.-BIUROWYM, 1600 m² - 1.900.000 zł

Kraków ok. Nowej Huty, hale magaz.-prod. 900 m², 150 m², mały biurowiec 20 pokoi, suwnica 5t, stacja transformatorowa 250 kV, działka 2 ha uzbrojona - 1.290.000 zł

Chrzanów - hale magaz.-prod. 1400 m², dz. 2 ha, UP - 500.000 zł

Myślenice - hala prod. 150 m², blaszaki, dz. 10a - 180.000 zł

ok. Myślenic - hala magaz.-prod. 1300 m², budynek wolnostojący, dz. 70a - 450.000 zł

ok. Krakowa (40 km kier. Północ) hale magazynowe 5000 m², (5x1000 m²), dz. 17000 m² wynajem 3 zł/m², opcja sprzedaży

Gm. Liszki - dz. 2,80 ha + obiekt 400 m², wszystkie media oprócz kanalizacji, dobra lokalizacja na prywatną klinikę, dom spokojnej starości - 1.100.000 zł

ok. Krakowa, kier. południe: hala magazynowo-produkcyjna 1100 m², biurowiec 1000 m², wiatła, teren ogrodzony utwardzony 1 ha - 600.000 zł (lub wynajem 12.000 zł)

Dąbrowa Górnicza - dz. 2,4 ha, zabudowana budynkami: 120 m², 1011 m² (niedokończony), 300 m², 450 m² - wynajem budynki: 6 zł/m², plac: 1,5 zł/m², opcja sprzedaży (cena do ustalenia)

Kraków Kosocice - 2 hale magazynowo-produkcyjne 1000 m², dz. 0,5 ha, prąd, woda, gaz - 300.000 zł

Działki komercyjne - sprzedaż

4a - **Kraków Podgórze**, pod plombę, pełne uzbrojenie - 420.000 zł

17 a - **Kraków Dębniki**, pozwolenie na budowę budynku 500 m² pow. mieszkalnej - 136.000 USD

159 a - **Kraków Kurdwanów**, UC, uzbrojone - 90 USD/m²

75a - **Kraków ok. Makro** - możliwość podziału (35/40) UP z możliwością przekwalifikowania na UC - 1.000.000 DM

9,60 ha **ok. Krakowa** (15 km) - możliwość sprzedaży działki do 58 ha, działka rolna z możliwością zmiany przeznaczenia gruntu , gaz, prąd wzdłuż drogi, kanalizacji brak - 1000 zł/ar.

76a - **Kraków Zabierzów**, dz. roln. z możliwością zmiany przeznaczenia gruntu - 3.700 zł/ar

Domy - wynajem

Wola Justowska, os. Kliny, Jugowice, Prądnik Czerwony, Olsza, Kryspinów, inne...

Wynajem biura

17 m² - **Płaszów** - 350 zł (biurowiec, cena z mediami)

45 m² - **Płaszów** - 1.300 zł (biurowiec, cena z mediami)

70 m² - **ul. Łazarza** - 1700 zł (parter, 3 linie tel.)

80 m² - **ul. Królowej Jadwigi** - 2.500 zł (parter)

100 m² - **Rynek Główny** - 4000 zł (oficyna, I, II piętro)

100 m² - **ok. Placu Boh. Getta** - 12 USD/m² (wysoki standard)

100 m² - **ul. 29 Listopada** - 2.200 zł (I piętro)

130 m² - **ul. Studencka** - 4000 zł (I piętro, po remoncie)

180 m² - **ok. ul. Lea** - 1.000 USD (dom)

160 m² - **ul. Lea** - 6 pokoi, w tym jedno ekspozycyjne na parterze 50 m² - 35 zł/m² + VAT (w tym media)

200-600 m² **Grzegórzki** - pokoje 12-40 m² - 35 zł/m² + VAT+media

Wynajem magazynu

100 m² - **Grzegórzki** - 1.500 zł (magazynowe)

108 m² - **Prądnik Biały** - 1836 zł (z mediami)

170 m² - **Rybitwy** - 3.400 zł (z mediami, ogrzewaniem)

220 m² - **Biały Prądnik** - 2.500 zł (na ekspozycję, salon sprzedaży)

530 m² - **Rybitwy** - 4.770 zł (rampa)

900 m² - **Rybitwy** - 2.700 USD (w tym 100 m² biura)

1000 m² - **Rybitwy** - 20.000 zł (z mediami, ogrzewane)

2200 m² - **Rybitwy** - 5 DEM/m² (poziom 0)

Poszukujemy na zlecenia Klientów: kamienic wolnych i do remontu, domów, mieszkań, działek budowlanych i komercyjnych, magazynów i hal - do sprzedaży i wynajęcia

NAJSTARSZE POŚREDNICTWO W KRAKOWIE

NIERUCHOMOŚCI „STRONCZAK”**AL. SŁOWACKIEGO 58**

tel./fax 633-22-67, 632-49-53

UL. DŁUGA 5

tel. 430-01-21

zapraszamy poniedziałek-piątek: 9-18, sobota 9-13

e-mail: eples@bci.krakow.pl

SUPER OFERTY**Apartament 180 m², ul. Loretańska - 5 pokojowe, salon, kuchnia, jadalnia, holl, 2 łazienki, pralnia, II piętro, superluksusowo wykończony, cena 190.000 USD****ul. Lea - 1/2 kamienicy po podziale- 450 m², wolne: dwa lokale handlowe oraz trzy mieszkania, strych, kamienica w bardzo dobrym stanie technicznym cena 350.000 USD****ul. Langiewicza - 300m², kamienica w bardzo dobrym stanie technicznym, wolne suteryny, trzy mieszkania na I piętrze oraz strych, cena 150.000USD****Miechów - kamienica 280 m², działka 5a, nowo wybudowana oficyna 196.000 zł****Mieszkania sprzedaj****1 pokojowe i garsoniery****Armii Krajowej - 26m², 0/4pokój z ciemną kuchnią, wolne od zaraz, cena 90.000zł****Siemaszki - 25m², 2/2, ogrzewanie elektryczne, bardzo ładnie zaaranżowana, cena 75.000zł****os. Centrum B - 38 m², 4/5, parkiety, flizy, telefon, cena 90.000 zł****Mogilska - 37 m², 3p/5, NOWE, kompletnie komfortowo wykończone balkon, parkiety, flizy, cena 144.000 zł****Prusa - 39m², 0/4, pokój z jasną kuchnią, po remoncie, cena 123.000zł****Prądzińskiego - 36 m², 3/8, pokój z jasną kuchnią, superkomfortowe, po generalnym remoncie****2 pokojowe****Promienistych - 41 m², 11/11, telefon, standard, 93.000 zł os. Kolorowe - 40m², 2/9, po remoncie, telefon, loggia, cena 98.000zł****Wrocławska - 44m², 6/8, balkon, telefon, PCV, cena 125.000zł****ul. Filipa - 45m², 4/4, parkiety, telefon, PCV, cena 130.000zł****ul. Bronowicka - 37m², 1/10, parkiet, c. kuchnia, standard, cena 92.000zł****ul. Batalionu Skąta - 39,5m², 0/10, loggia, PCV, standard wyposażenia, cena 110.000zł****3 pokojowe****Rzeźnicza - 60 m² 1p/4, osobna księga wieczysta, flizy, parkiety, telefon, cena 206.000 zł****Włoska - 56 m² 5p/10, parkiety, flizy telefon, loggia, miejsce parkingowe, cena 138.000zł****Al. Słowackiego - 70m², parter, mieszkanie idealne na biura i gabinety, posiada dwa wejścia z klatki, telefon, ogrzewanie elektryczne, cena 160.000zł****4 i 5 pokojowe****os. Bohaterów Września - 89m², loggia, 6p/6, blok 10-letni z cegły, telefon, parkiety, flizy, cena 159.000 zł.****Krowoderskich Zuchów - 67m², 3/4, parkiet, flizy, telefon, balkon, cena 200.000zł****Łużycka - 69m², 5/10, parkiet, flizy, telefon, loggia, cena 155.000zł****Sucha - 110m², 1/3, blok 5-cio letni, mieszkanie pięciopokojowe, parkiety, flizy, telefon, cena 87.000 USD do sprzedania lub 800 USD do wynajęcia****Wynajem - lokale użytkowe****Lubelska - 35 m², 0/4p, terakota, 2 pomieszczenia, 2-4 linii telefonicznych, cena 1250 zł + refaktura za telefony****Szlak - 50 m², 0/4p, parkiety, świeżo po remoncie, bardzo wysoki standard, 2 wejścia, witryna, cena 3500 zł + vat + media****Krupnicza - 130 m², superkomfortowy lokal handlowy z witrynami, cena 15 USD/m²****Krupnicza - 150 m², wysoki standard wykończenia, witryny, przyziemie, cena 15 USD/m²****Mieszkania do wynajęcia/wybrane oferty/****Nowosądecka - 35 m² umeblowane, parkiet, telefon, 600 zł + czynsz + media****Piastowska - 45 m², NOWE, 3/3 komfortowo wykończone i umeblowane, z telefonem, ogrzewanie podłogowe, teren strzeżony, cena 350 USD + opłaty****Turniejowa - 33 m², nowe 2/3, umeblowanie do rozmów, cena 700 zł + opłaty****Armii Krajowej - 33 m², superkomfortowe, pełne wyposażenie AGD, bardzo ładne cena 450 USD + opłaty****Armii Krajowej - 60 m² superkomfortowy apartament pełne wyposażenie AGD, cena 750 USD + media****os. Boh. Września - 69m², trzypokojowe, podstawowo umeblowane na dłuższy okres, tel., nowe, cena 1000zł + opłaty****Lea - 96m²- trzypokojowy apartament, superkomfortowo umeblowany z telefonem, cena 2000zł + opłaty****Al. Słowackiego - 80 m², komfortowe 2-pok. z j. kuchnią i służbówką, umebl. i wyposażone, cena 500 USD + media****Żabiniec - 76m² trzypokojowe, umeblowane superluksusowe z telefonem i miejscem parkingowym, cena 500USD****Sienkiewicza - 60m², dwupokojowe, umeblowane, z telefonem cena 1500zł + media****Lubelska - 75 m², 2p/6, 3 - pokojowe, umeblowane, telefon, cena 1400 zł. + media****Żabiniec- 81m², 2/4, mieszkanie nowe nieumeblowane, loggia, telefon, cena 1500zł + opłaty****Aleja Pokoju- 50m², 3/4, dwupokojowe, po remoncie, parkiety, flizy, telefon, cena 1000zł + opłaty****Krowoderska - 70m², 3/3, dwupokojowe, umeblowane i wyposażone całkowicie, telefon parkiet, flizy, co- elektr, cena 2000zł + media****Lokale biurowe do wynajęcia:****rej. Kamelickiej- 100m², 5 pomieszczeń + 2 x wc, II p. w kamienicy, co - elektryczne, do remontu, cena 1000USD + media.****Starowiślna - 107 m², 3 pomieszczenia, wysoki standard, instalacja alarmowa i komputerowa, cena 900 USD.****Kielecka - 78m², po remoncie, 3 pomieszczenia + sanitariaty, cena 2600 zł****Chałpnika - pięć lokali po: 24 m², 35 m², 38 m², 55m², 77 m², cena 19,50 zł/m² + prąd + telefon, własne grzewanie, centrala telefoniczna, na biura, magazyny, produkcję****Pl. Matejki - 162 m², telefon, wejście od ulicy, dwie witryny, drzwi oszklone, sufit podwieszany, ogrzewanie gazowe, alarm, cena 12.000 zł. + media****Domy w Krakowie i okolicach - WYNAJEM wybrane oferty****Stoigiewa - 108 m², garaż, telefon, ogródek, spokojna ulica, cena 650 USD****Przegorzały - 200 m², garaż, tel., sauna, siłownia, antena satelitarna, cicha, spokojna okolica, cena 1000 USD + media****Justowska - 120 m², parterowy, dwupoziomowy, wolny od września, cena 3000zł**



"RETORYKA 23"

Biuro Obrotu Nieruchomościami i Wycen Majątkowych mgr inż. Ewa Piotrowska

31-107 Kraków tel./fax 423-05-04, 0501 741142
ul. Retoryka 23

czynne: pn.-pt. 9.30-18.30, sob. 9.30-14.00

PEŁNA OBSŁUGA PRAWNA I NOTARIALNA

SUPEROFERTA! HOTEL, RESTAURACJA, SŁOWNIA, SAUNA. CENA 850 tys. USD, WSZELKIE INFORMACJE W BIURZE

DZIAŁKI DLA INWESTORA

4a - ok. Starowiśniej - 450 tys. zł, UC, projekt hotelu

6,43a - Stare Podgórze - 135 tys. USD, pod plombę

7,5a - ok. Dekerta - 75 tys. USD, M3

40a - Ruczaj Zaborze - 85 USD/m², M1 + UC

60a - Skotniki - 6,5 tys. zł/a, bud. wielorodzinne

77a - Sidzina, M4 - 230 tys. zł

120a - ul. Jasnogórska - 10 tys. zł/a

139a - Kurdwanów - 4 tys. zł/a pod bud. M4

400a - ul. Nowohucka - 70 USD/m², UC do 15 ha, ok. Balic - 10 USD/m², częściowo uzbrojona

2 ha Wola Justowska, sportowo rekreacyjna, motel, możliwość przeklasyfikowania - 3 mln zł

2 ha - Wola Justowska, aktualnie WZiZT do 31.XII.1999 - zabudowa wielorodzinna z usługami i garażami, aktualny projekt osiedla - 5 mln zł

DZIAŁKI SPRZEDAŻ

BUDOWLANE

20a - Aleksandrowice - 4 tys. zł/a

25a - Fałkowice - 700 zł/a

26A, Mydlniki, 1/3 budowlana - 130 tys. zł do neg.

40a, Ruczaj, M1, 85 USD/m²

55a - Zakamycze, bud.-rol., 8 tys. zł/a

1,65 ha - Niepołomice - 60 tys. zł, dz. rolno-rekreacyjna, możliwość wybudowania budynku mieszkalnego

DOMY SPRZEDAŻ

Prądnik Czerwony - 200 m², dz. 7a, 3 kond., 20 lat - 180 tys. USD

Prądnik Biały - 200 m², dz. 6a, nowy, 3 kond., garaż, wykończony - 140 tys. USD

Azory - 300 m², dz. 5a - 200 tys. USD

Wola Justowska - dz. 5,5a; powierzchnia 300 m² z piwnicami, stan sur. zam., termin oddania 06.1999, nowoczesna architektura (plany do wglądu w biurze), cena 100 tys. USD do negocjacji

Wola Justowska - 330 m², dz. 8a, 3 kond., 2 garaże - 320 tys. USD

ul. Księcia Józefa - 180 m², dz. 6a,

3 kond., 1/2 bliźniaka, 4 lata - 130 tys. USD

Wola Duchacka - 200 m², dz. 6a, 3 kond., 20 lat - 300 tys. zł

Rząska - 200 m², dz. 9a, 8-letni, 3 kond., garaż - 350 tys. zł

Prądnik Biały - 200 m², dz. 6 a, nowy - 100 tys. USD

Salwator - 210 m², dz. 5a, nowy - 178 tys. USD

ul. Radzikowskiego - 180 m², dz. 2a, nowy, szereg. - 125 tys. USD

Kliny - 200 m², dz. 3,6a; pół bliźniaka - 120 tys. USD

Swoszowice - 270 m², dz. 13a - 130 tys. USD

Wieliczka - 500 m², dz. 17a - 370 tys. zł

Luborzycza - 250 m², dz. 50a - 300 tys. zł

Konary - 270 m², dz. 1,2 ha; ok. 15 lat - 600 tys. zł

Zakopane - 120 m², dz. 1,5a; pół bliźniaka - 290 tys. zł

MIESZKANIA SPRZEDAŻ

1 POKOJOWE

33 m² - Kurdwanów, Xp. - 73 tys. zł

34 m² - ok. Łokietka, parter ter. oddania 12.99 - 89 tys. zł

2 POKOJOWE

37 m² - os. Kazimierzowskie, 10p. - 85 tys. zł

37 m², os. Kalinowe - 85 tys. zł

43 m² - ul. Łanowa - 93 tys. zł

50 m², ul. Smoleńsk, 1 piętro, po remoncie, ogrzewanie gazowe - 175 tys. zł

50 m² - Kurdwanów, nowe, termin oddania 08.99 - 135 tys. zł

52 m² - Wola Duchacka, II/IIp. - 130 tys. zł

60 m² - ul. Kwartowa, Ip., kuchnia wyposażona - 193 tys. zł

3 POKOJOWE

74 m² - ul. Piastowska, VIIIp., - 320 tys. zł

100 m² - ul. Sobieskiego - 250 tys. zł

100 m² - os. Oficerskie, wysoki parter - 290 tys. zł

120 m² - ul. Diella, IIIp., - 100 tys. USD

123 m² - ul. Lea, IIIp. - 125 tys. USD

5 POKOJOWE

140 m² - ul. Siemiradzkiego - 565 tys. zł

KAMIENICE SPRZEDAŻ

ul. Filipa, ok. Retoryka, ok. Plant - ceny od 220 tys. USD do 2 mln USD, informacje w biurze

Oferta kamienic w Katowicach, Siemianowicach, Błęsku Białej oraz Chrzanowie

WYNAJEM LOKALE BIUROWE-GABINETY

20 m² - ul. Retoryka, lokal handlowy, możliwa działalność biurowa, 1 pomieszczenie + antresola, witrina - 1000 zł (do negocjacji)

95 m², ul. Retoryka, 3p. - 600 USD

95 m² - ul. Warszawska, Ip., 4 linie tel. - 3 tys. zł

100 m² - ul. Starowiśnia, 2p., 3 linie tel. - 3 tys. zł

400 m² - ul. Floriańska - 4 tys. USD

APARTAMENTY WYNAJEM

73 m², ul. Krowoderskich Zuchów, II poziom - 500 USD

85 m² - ul. Szwedzka, meble, tel., superkomfort - 500 USD

90 m² - ul. Lea, meble - 900 USD

110 m² - ul. Retoryka, meble, garaż - 900 USD

110 m², Żabinec, meble, garaż - 1200 USD

120 m² - Pl. Sikorskiego, 3 pok., meble - 800 USD

135 m² - ul. Lea, 3 sypialnie, 2 łazienki, klimatyzacja - 2300 USD

150 m² - ul. Starowiśnia, II poziom - 1500 USD

200 m² - ul. Czarnowiejska, II poziom - 1300 USD

200 m² - ul. Siemiradzkiego - 2000 USD

MIESZKANIA WYNAJEM

40 m² - ok. Dobrego Pasterza, 2 pok., meble - 900 zł+opłaty

52 m², ul. Kołłątaja, 2 pok., meble, tel. - 1100 zł+opłaty

60 m² - ul. Legnicka, 3 pok., meble, tel. - 1700 zł+opłaty (do negocjacji)

62 m² - ul. Łokietka, 3 pok., po remoncie - 1000 zł+opłaty

70 m² - ul. Cybulskiego, 2 pok., meble, tel. - 1000 zł+opłaty

70 m² - ul. Mogińska, 4 pok., meble - 1500 zł+opłaty

75 m² - Centrum E, 4 pok., meble, tel. - 1500 zł+opłaty

DOMY WYNAJEM

Wola Justowska

- 240 m², dz. 8a, meble, 4 pok. - 1400 USD

- 250 m², dz. 13a, 5 pokoi - 1500 USD

- 400 m², dz. 9a, meble, 8 pokoi - 3000 USD

I inne

Kliny - 200 m², dz. 19a, bez mebli - 2000 USD

ul. Radzikowskiego - 100 m², bez mebli - 1000 USD

Prokocim - 300 m², dz. 10a bez mebli - 1000 USD

Piaski Wielkie - 300 m², nowy, 10 pok. - 2500 USD

Przegorzaty - 200 m², dz. 3a, pół bliźniaka, meble - 1000 USD

ok. Macro - 130 m², dz. 4a, bez mebli - 1200 USD

ok. Macro - 180 m², nowy, szeregówka, 4 pokoje - 1500 USD

POSZUKUJEMY LOKALU NA TERENIE N. HUTY, POWIERZCHNIA 30-50 M², Z WITRYNĄ, NA DZIAŁALNOŚĆ BANKOWĄ

PILNIE POSZUKUJEMY LOKALU BIUROWEGO NA TERENIE KRAKOWA O POWIERZCHNI 1000 M² DLA KONKRETNIEGO KLIENTA

POSZUKUJEMY DZIAŁEK BUDOWLANYCH, M2, M3, M4 NA TERENIE KRAKOWA



NIERUCHOMOŚCI
PÓŁNOC

Zapraszamy
poniedziałek - piątek
9 - 17
sobota 9 - 13

30-149 Kraków, ul. Balicka 35, tel./fax (012) 636-54-97, tel. (0501) 737-408

<p>POSZUKUJEMY działek i domów dla stałych klientów: BRONOWICE, TONIE WOLA JUSTOWSKA, OLSZANICA</p>	<p>ZAPEWNIAMY Pełną obsługę prawną i geodezyjną Rynkową wycenę nieruchomości Przeprowadzenie transakcji od A do Z</p>	<p>POSZUKUJEMY działek i domów dla stałych klientów: ZIELONKI, BIBICE WĘGRZCE, MODLNICA</p>			
<p>DZIAŁKI BUDOWLANE W KRAKOWIE 45.600 zł, TONIE, 4a, prąd, gaz, WZIZT 73.900 zł, TONIE, 6,48a, prąd, gaz, WZIZT 126.000 zł, BRONOWICE WLK., 10,5a, wszystkie media 155.000 zł, WITKOWICE, 31a, prąd, gaz, woda 165.000 zł, ZAKAMYCZE, 7,69a, prąd, woda, gaz, tel. 200.000 zł, PRZEGORZAŁY, 8a, prąd, woda, gaz, tel. 210.000 zł, BRONOWICE WIELKIE, 29a, prąd, gaz 250.000 zł, ZARZECZE, 22a+dom 60 m2 285.000 zł, BRONOWICE WLK., 27a, media w zasięgu 289.000 zł, OK. ŁOKIETKA, 32a, media w zasięgu 328.000 zł, TONIE, 80a, prąd, gaz, tel., bud.-rolna 400.000 zł, PRZEGORZAŁY, 16a, prąd, woda, gaz, tel. 429.000 zł, WOLA JUSTOWSKA, 16,5a+dom 60 m2 570.000 zł, BRONOWICE MAŁE, 57a, prąd, woda, gaz</p>	<p>83.000 zł, WĘGRZCE, 9a, prąd, woda, gaz 98.000 zł, BOLECHOWICE, 14a, woda, prąd, telefon 99.000 zł, ZIELONKI, 79a, pr., gaz, woda, bud.-rol. 100.000 zł, CHOLERZYN, 49a, bud.-rolna 103.000 zł, BIBICE, 89a, prąd, gaz-60 m, bud.-rol. 103.000 zł, ŁUCZYCE, 100a, uzbrojona, bud.-rol. 105.000 zł, MORAWICA, 34a, prąd, gaz, woda 111.600 zł, MODLNICA, 18a, prąd, gaz, woda 111.700 zł, WIELKA WIEŚ, 28a, media w zasięgu 112.000 zł, PRZYBYSŁAWICE, 23,4a, uzbrojona 121.135 zł, MICHAŁOWICE-ZERWANA, 34,61a 126.000 zł, MARSZOWIEC, 10,5a, media wszystkie 136.000 zł, MARSZOWIEC, 10,5a, media wszystkie 140.000 zł, ZIELONKI, 12a, prąd, gaz, telefon 140.000 zł, PĘKOWICE, 39a, media obok, bud.-rol. 157.000 zł, ZIELONKI, 19a, pełne uzbrojenie 168.000 zł, MICHAŁOWICE-NARAMA, 56a, uzbrojona 170.000 zł, PĘKOWICE, 39a, media obok, bud.-rolna 185.000 zł, TOMASZOWICE, 85a, media w zasięgu 200.000 zł, WIELKA WIEŚ, 2 ha 77a, pr., gaz, woda 200.000 zł, MODLNICA, 20a, prąd, gaz, woda 216.000 zł, GIEBUŁTOW, 61a, media obok, bud.-rol. 219.000 zł, RZAŚKA, 26,6a, media wszystkie 270.000 zł, MICHAŁOWICE-KOZIERÓW, 108a, bud.-rol. 292.000 zł, PĘKOWICE, 40a, media obok 347.200 zł, WĘGRZCE, 56a, media wszystkie</p>	<p>DZIAŁKI KOMERCYJNE 248.000 zł, MODLNICA, 40a, prąd, gaz, woda 250.000 zł, JASNOGÓRSKA, 9,4a, prąd, gaz, WZIZT 280.000 zł, PRZEDŁUŻENIE AL. 29 LISTOPADA, 18a, UP 648.000 zł, BALICKA, 54 a, wszystkie media, UC 680.000 zł, PRZEGORZAŁY, 65,8a, pod motel 714.000 zł, TONIE, 70a, prąd, gaz, UP 1.000.000 zł, OKOLICE UL. RYDLA, 56a, UP 1.190.000 zł, ZABIERZÓW, 55 a + dom + hala, UC 1.287.000 zł, okol. NICO, 117 a, prąd, woda, gaz, UC 765.000 USD, OPOLSKA, 45a, media w zasięgu 21.200.000 zł, 10 KM OD BALIC, 53 ha, przemysł-rol.</p> <p>DZIAŁKI POD ZABUDOWĘ WIELORODZINNA 290.000 zł, OK. UL. BYDGOSKIEJ, 4a, M3U 130.000 zł, GÓRKA NARODOWA, 12,32a, M3 1.215.000 zł, OK. UL. OBOŹNEJ, 21,5a i 5,5a, M2 1.800.000 zł, WOLA JUSTOWSKA, 1 ha, nad Rudawą</p>			
<p>DZIAŁKI BUDOWLANE KOŁO KRAKOWA 26.622 zł, MICHAŁOWICE-NARAMA, 9, 68 a 27.756 zł, MICHAŁOWICE-NARAMA, 10,28 a 29.000 zł, MASŁOMIĄCA, gm. Michałowice, 10 a 38.097 zł, MICHAŁOWICE-NARAMA, 14,11 a, media obok 45.000 zł, BIBICE, 10a, media w zasięgu 45.000 zł, MODLNICZKA, 29a, media obok, bud.-rol. 45.000 zł, MODLNICZKA, 93a, media obok, bud.-rol. 49.600 zł, WĘGRZCE, 8a, media w zasięgu 50.000 zł, KORZKIEW, 25a, prąd, gaz, bud.-rolna 51.500 zł, BRZOSKWINIA, 48a, gaz, woda, bud. 54.180 zł, MICHAŁOWICE-ZERWANA, 15,48, media obok 55.000 zł, MICHAŁOWICE, 22a, media w zasięgu 69.000 zł, BRZOSKWINIA, 53a, uzbrojona, bud.-rol. 72.000 zł, BIBICE, 8a, prąd, gaz, telefon 73.000 zł, ZIELONKI, 34a, pr., gaz, tel., bud.-rol. 73.000 zł, BOLEŃ, 14a, prąd, gaz, woda</p>	<p> WIELKA WIEŚ, 360m2, 14a, rezydencja, 195.000 USD</p> <p> WOLA JUSTOWSKA, 390 m2, 9a, rezyden- cja, 350.000 USD</p>	<p>KAMIENICE 120.000 USD, OK. RETORYKA, 286 m2, CAŁA ZAJĘTA 269.000 USD, OK. KRÓLEWSKIEJ, 350 m2, CZ. WOLNA 840.000 USD, ŚCISŁE CENTRUM, 1200 m2, CZ. WOLNA</p> <p>DOMY 165.000 zł, OLSZA, 70 m2, parter domu, 3a 288.100 zł, MODLNICZKA, 215 m2, dom w budowie, 8a 409.000 zł, BIELANY, 240 m2, do wejścia, 12a 600.000 zł, BRONOWICE WIELKIE, 450 m2, do wyk. 14a 630.000 zł, ZARZECZE, 200 m2, do wejścia, 3,5a 90.000 USD, CHEŁM-ZAKAMYCZE, 140 m2, do wyk., 4,5a 118.500 USD, BRONOWICE, 180 m2, do wejścia, 2a 130.000 USD, OK. KRÓLEWSKIEJ, 160 m2, 4a</p>			
<p> WOLA JUSTOWSKA, 306 m2, 12a, do wej- ścia, 280.000 USD</p>	<p> PRADNIK BIAŁY, 140m2, 6a, nowy, do wej- ścia, 400.000 zł</p>	<p> WOLA JUSTOWSKA, 300 m2, 3a, do wej- ścia, 700.000 zł</p>	<p> WOLA JUSTOWSKA, 400 m2, 8,5a, do wej- ścia, 280.000 USD</p>	<p> WOLA JUSTOWSKA, 310 m2, 7,1a, dwuro- dzinny, 230.000 USD</p>	<p> WOLA JUSTOWSKA, 360 m2, 7,5a, stan sur.zamk. 590.000 zł</p>
<p> BRONOWICE, 70 m2, 3,8a, połowa domu, 245.000 zł</p>	<p> CHEŁM-ZAKAMYCZE, 200 m2, 26a, stan sur.otw., 63.000 USD</p>	<p> WOLA JUSTOWSKA, 350 m2, 40a, stan sur. otw., 190.000 USD</p>	<p> GM. ZABIERZÓW, 180m2, 28a+pom. warsztato- we, 260m2, 99.000 USD</p>	<p> TONIE, 210 m2, 5,45a, sf.sur.otw., 205.000 zł</p>	<p> GM. ZABIERZÓW, 150m2, 19a, do wykończenia, 170.000 zł</p>

pro active

POŚREDNICTWO

OBROTU

NIERUCHOMOŚCIAMI

31-050 Kraków

ul. Dietla 75/7

pn.-pt. 9⁰⁰-18⁰⁰

tel. (012) 429-29-12

(012) 429-23-24

fax (012) 429-27-50

Prezentacja wybranych ofert

DOMY DO SPRZEDAŻY

**OS. KLINY**

- nowy dom jednorodzinny, wykończony, pow. 365m², parter z poddaszem mieszkalnym, garaż, działka 5.5a, cena: 132 tys. USD

**OS. KLINY**

- połowa bliźniaka, pow. 300m², działka 5.85a, podpiwniczony, wykończony, 2 garaże, cena: 450 tys. zł.

**GMINA MOGILANY**

- nowy, parterowy dom jednorodzinny, pow. 180m², komfortowo wykończony, garaż, działka 9.5a, cena: 500 tys. zł.

**PORONIN**

Rezydencja wkomponowana w piękne otoczenie lasów, z widokiem na Tatry. Po niewielkiej adaptacji może służyć jako pensjonat. Powierzchnia użytkowa 500m², dz. 51.5a. Cena sprzedaży 520 tys. USD, cena wynajmu 5 tys. USD/m-c

DOMY DO SPRZEDANIA

Krynica - pensjonat, pełne wyposażenie, 400 m², dz. 10 a, 700 tys. zł
ul. Emaus - zab. bliźniacza, wykończony, 150 m², dz. 2,6 a., 145 tys. USD
ul. Emaus - wolnostojący, st. surowy, 225m², dz. 5,5a - 149 tys. USD
Prądnik Biały - zab. bliźniacza, 200m², dz. 6a. - 390 tys. zł
Wola Justowska - wolnostojący, 300m², dz. 12,3a - 280 tys. USD
Wola Justowska - 2- apartamentowa rezydencja, 400m², dz. 9a - 420 tys. USD
Chelm - zab. bliźniacza, do wykończenia, 200m², dz. 4,5a - 350 tys. zł
Krowdza - wolnostojący, nowy, komfortowy, 260m², dz. 15a - 250 tys. USD
os. Wirus - zab. szeregowa, st. sur. zamknięta, 171,5m², dz. 3a. - 276 tys. zł
Wola Duchacka - dwurodzinny, 320m², dz. 7a - 700 tys. zł
os. Kliny - zab. szeregowa, 153m², dz. 6,5a - 350 tys. zł
os. Jugowice - wolnostojący, 325m², wysoki standard, ok. 12a, 800 tys. zł
Bolechowice - wolnostojący, do wykończenia, 310m², dz. 11a - 250 tys. zł
Dojazdów - wolnostojący, st. surowy otwarty, 286m², dz. 8a - 250 tys. zł
Libertów - wolnostojący, 300m², dz. 10a - 450 tys. zł
Libertów - wolnostojący, 430m², dz. 16a. - 520 tys. zł
Brzesko - dwurodzinny, wykończony, 270m², dz. 4,18a. - 230 tys. zł
os. Jugowice - wolnostojący, wykończony, 240m², dz. 4,5a - 110 tys. USD

WIELICZKA - domy w trakcie realizacji, o pow. 140 - 230m², dz. 6,9 - 9,12a., ceny od 255 tys. zł

DZIAŁKI DO SPRZEDAŻY

ok. Alwerni - 137a, budowlana, 125 tys. zł
Balice - 26a., budowlana, 36 tys. USD
Balice - 28a., budowlana, 126 tys. zł
Rząska - 10a., budowlana, 70 tys. zł
Marszowiec - 10 - 40a., budowlane, 11 tys. zł/a

Brzozówka - 13,7a, bud. - rol., 40 tys. zł
Masłomica - 4 x 9a, budowlane, 2900 zł/a
Brzokwinia - 65a, budowlana, 2500 zł/a
Firelejów - 54a, budowlana, 120 tys. zł
Lednica Górna - 8,4a., 8,8a., budowlane, 2800 zł/a
ul. Kocmyrzowska - 27a, UC, 86 tys. zł
Marszowiec - 10- 42a, budowlane, 12 tys. zł/a
ul. Skotnicka - 20a, UC z możliwością M3 i M4, 71 tys. zł
ul. Skotnicka - 50a, UC z możliwością M3 i M4, 180 tys. zł

MIESZKANIA DO SPRZEDAŻY

1 pokojowe:

ok. ul. Lea - 43m², par., 125 tys. zł
ul. Galla - 46m², par./II, 124 tys. zł

2 pokojowe:

ul. Armii Krajowej - 35m², VI/XV, 98 tys. zł
ul. Miechowity - 35m², III/IV, 98 tys. zł
os. Kalinowe - 37m², I/X, 85 tys. zł
Olsza - 38m², par./IV, 105 tys. zł
Azory - 42,2m², par./IV, 100 tys. zł
ul. Langiewicza - 43m², I/I, 102 tys. zł
os. Jagiellońskie - 45m², II/IV, 103 tys. zł
os. Strusia - 45m², III/IV, 129 tys. zł
ul. Friedleina - 46m², par./IV, 148 tys. zł
ul. Fr. Nullo - 49m², garaż, taras, 175 tys. zł
ul. Czarnogórska - 50m², III/IV, 129 tys. zł
ul. Nowohucka - 50m², nowe, I/IV, 129 tys. zł
os. Ugorek - 51m², I/VI, 180 tys. zł
ul. Kremerowska - 55m² i 65m², poddasze, 3 tys. zł/m²
ul. Mogilska - 60m², III/IV, 156 tys. zł
ul. Dąbrowskiego - 68m², I/II, 139 tys. zł

3 pokojowe:

ul. Rusznikarska - 51m², IV/X, 155 tys. zł
ul. K. Wallenroda - 55m², VIII/X, 115 tys. zł
ul. Aleksandry - 60m², VI/X, 134 tys. zł
ul. Pacholskiego - 60m², I/X, 163 tys. zł
ul. Stojalowskiego - 62m², III/IV, 160 tys. zł
os. Lipska - 62m², nowe, IV/IV, 170 tys. zł
os. II Pułku - 62,3m², XV/XVI, 150 tys. zł
os. Oświeceni - 64m², I/III, 165 tys. zł
os. Stalowe - 80m², I/IV, 190 tys. zł
ul. Starowiślna - 91m², III/V, 300 tys. zł

4 pokojowe i większe:

os. Boh. Września - 100m², VII i VIII, 206 tys. zł
ul. Urzędnicza - 160m², część domu, 145 tys. USD
ul. Lorelańska - 180m², II/II, 200 tys. USD

MIESZKANIA I DOMY DO WYNAJĘCIA

2 pok. - **os. Kazimierzowskie**, tel., umebl., 47m², IV/X, 700 zł/m-c
 2 pok. - **ul. Zawiejskiego**, część umebl., nowe, garaż, 1100 zł/m-c
 3 pok. - **ul. Żwirki i Wigury**, telefon, umeblowane, 60m², par./X, 1200 zł/m-c
 3 pok. - **ul. Pijarska**, umebl. częściowe, 70m², 630 USD/m-c
 4 pok. - **os. Żabiniec**, nowe, umeblowanie częściowe, 140m², 800 USD/m-c
 Piętro domu - **Libertów**, umeblowanie do uzgodnienia, telefon, garaż, 106 m² - 1500 zł/m-c
 Dom - **Wola Justowska**, 2 apartamenty, umeblowane, 2 linie telefoniczne, 395m² - 3500 USD/m-c
 Dom - **os. Srebrnych Orłów**, umeblowany, telefon, garaż na 4 samochody, 660m², dz. 11a - 3000 USD/m-c
 Dom - **Libertów**, nowy, 4 sypialnie, 2 salony, garaż na 2 samochody, ok. 400m² - 1500 USD/m-c

LOKALE DO WYNAJĘCIA

biurowy - **ul. Zamojskiego**, 80m², telefon, 3 pokoje, II piętro - 2000 zł/m-c
 biurowy - **ul. Ujastek**, 91m², 3 linie telefoniczne wewnętrzne, parter - 20 zł/m²
 biurowy - **ok. ul. Dietla**, 136m², telefon, 6 pokoi, parking, I piętro, oficyna, 3500 zł/m-c
 biurowy - **ul. Dietla**, ok. 200m², telefon, po remoncie, od kwietnia - 35 zł/m²
 biurowe - **ul. Starowiślna**, 100- 400m², tel. i II piętro, 10 USD/m²
 magazynowy - **Stary Bieżanów**, 100m², ogrzewanie gazowe, zaplecze socjalne - 15 zł/m²
 magazynowy - **Płaszów**, 754 m², ogrzewany, tel. - 16,8 zł/m²

PILNIE KUPIMY:

- garsobniery i mieszkania jednopokojowe
 - działki budowlane 10-20 a, działkę UC o pow. ok. 5 ha na obrzeżach Krakowa

BIURO NIERUCHOMOŚCI „PROINS” B.K.



30-544 KRAKÓW ul. WAPIENNA 2

tel./fax 656 01 17 lub 656 11 22 w. 20

Zapraszamy od pon. do pt. w godz. 8⁰⁰-16³⁰, sobota 9⁰⁰-12⁰⁰**Do wynajęcia
okolice Ronda Matecznego**– dom parterowy z trzema
pomieszczeniami, każde 19 m²,
kratki w oknach**Do sprzedania**Pensjonat w Krynicy, II piętra,
400 m², pełne wyposażenie,
działka 10a**Do sprzedania
lub wynajęcia**Sklep w Nowej Hucie
o powierzchni 168 m²
z zapleczem,
okna wystawowe
okratowane, 3 telefony**NOWE MIESZKANIA DO WYNAJĘCIA
PRZY ul. T. SEWERYNA (os. KOZŁÓWEK)****OD MAJA '99 ROKU**

- | | |
|---|--|
| 1-pokojowe – poddasze – 46 m ² – 900 zł | 2-pokojowe – II piętro – 52 m ² – 1000 zł |
| 1-pokojowe – poddasze – 47 m ² – 900 zł | 2-pokojowe – II piętro – 52 m ² – 1000 zł |
| 1-pokojowe – II piętro – 47 m ² – 900 zł | 2-pokojowe – I piętro – 52 m ² – 900 zł |
| 2-pokojowe – poddasze – 42 m ² – 900 zł | 2-pokojowe – I piętro – 52 m ² – 900 zł |
| 2-pokojowe – poddasze – 50 m ² – 900 zł | 2-pokojowe – parter – 52 m ² – 800 zł |
| 2-pokojowe – poddasze – 46 m ² – 900 zł | 2-pokojowe – poddasze – 48 m ² – 800 zł |
| 2-pokojowe – parter – 67 m ² – 900 zł | 2-pokojowe – III piętro – 57 m ² – 900 zł |
| 2-pokojowe – parter – 53 m ² – 700 zł | 3-pokojowe – parter – 71 m ² – 1100 zł |
| 2-pokojowe – parter – 53 m ² – 700 zł | 3-pokojowe – II p. – 64 m ² z garażem – 1500 zł |

**OFERTA
DLA INWESTORA****Kamionka Wielka
(k. Nowego Sącza)**
– 4 km od obwodnicy
– obiekty przemysłowe –
hale 3800 m², działka 1,4 ha.

Cena 1.941,000 zł

Posiadamy również do sprzedaży i wynajmu**Domy:****Kraków-Podgórze** – (cicha lokalizacja), 2-kondygnacyjny
o pow. 300 m² na parceli 5,5 ara, garaż na 2 samochody,
telefon – cena 390.000 zł**Bochnia** – centrum, ekskluzywny, 8 pokoi, 2 łazienki, 2 wc,
pralnia, garaż na 2 samochody – działka 10 arów, OKAZJA
– mimo, że cena nie jest niska**Bochnia** – blisko centrum, 1-piętrowy o pow. 230 m², z
pięknym widokiem, super standard, zaprojektowany i urzą-
dzony ze smakiem, garaż na 2 samochody, dz. 8,48 a.**Łapczyca (koło Bochni)** – wolnostojący, 5 pokoi, kuch-
nia, łazienka, co, gaz, kanalizacja, prąd, wraz z budynka-
mi gospodarczymi na działce 1 ha.**Nowy Wiśnicz** – (45 km od Krakowa), pow. 150 m², bli-
sko Rynku stan surowy zamknięty, 5 pokoi, 2 łazienki,
kuchnia, 2 garaże, na działce 7,5 ara, ogrodzony.**Domek letniskowy 5 km za Rynkiem Dobczyckim**
Kraków – obok os. Ruczaj-Zaborze – pow. 120 m² do
wynajęcia – 1300 zł/miesiąc**Tenczynek** – dom 3-kondygnacyjny – pow. ok. 250 m²
na działce 15a, cena 175.000 zł**Jurków k. Czchowa** – do sprzedania, cena 120.000 zł**Wieliczka** – pow. 150 m², 2 garaże, działka 8 arów.
Cena 320.000 zł**Wola Justowska** – dom 350 m² do wynajęcia 5000 USD/mies.**k/Krzyszowice** – dom 270 m², cena 130.000 zł**Mieszkania do wynajęcia**86 m² (4 pok.) – okolice KrakchemiiGarsoniera 29 m² – Nowa Hutaos. Kurdwanów – 40 m² (2 pok.)

ul. Cegielniana – 2 pokoje po generalnym remoncie

ul. Sarmacka – mieszkanie 3 pokoje z telefonem,

możliwość wykorzystania piwnic od 60 – 100 m²**Mieszkania do sprzedaży****Bochnia – 70 m² (3 pok.) ścisłe Centrum, 50 m
od Rynku – 110 tys. zł**os. Piastów – 52,30 m² (3 pok.) – Krakówos. Oficerskie – 96 m² (3 pok.) – Krakówul. Pachońskiego – 60 m² (3pok.) – Kraków**Działki****Kraków** – ul. Rzącka – pow. 108,81 a. Przeznaczenie wg pla-
nu zagospodarowania miasta – UP. Cena – 333.000 zł**Osieczany** – pow. 35 arów, 1500 m od Zbiornika Dobczyckiego,
budowlana, uzbr., tel., korzystne położenie, cena – 72.000 zł**Wielogłowy (woj. Nowy Sącz)** – dz. budowlano-rolna o pow.
100 arów, uzbrojona, zezwolenie na budowę, cena – 164.000 zł**Mogiła** – działka 1 ha – 500.000 zł za całość**Zielonki** – działka rolna 39a – 1.200 zł/a**Bibice** – 62a – 2.500 zł/a, działka rolna**Mistrzejowice Nowe** (budowlana) – 8,23 ara**Swoszowice** – 10 arów – pełne uzbrojenie**Poszukujemy****KAMIENIC (z lokatorami)** – ścisłe Centrum**Do wynajęcia**część produkcyjna: ok. 500 m²,
wys. hali: 4,5–5 m, przydział mocy,
własna linia z transformatora, 4 bramy
wjazdowe: wys. 3 m, plac manewrowy,
parking, woda, kanalizacja, ogrzewa-
nie, telefon, podnośniki widłowe, po-
mieszczenia: socjalne, biurowe, maga-
zynowe, 3 km od trasy E-7
CENA: 3.000 zł/m-c**Hala – okolice Rybitw – pow. 1332 m²
(może być więcej)****Hala magazynowa z regałami 100 m²
+ część biurowa 60 m² na pograniczu
Krakowa i Wieliczki****Hala w Niepołomicach –
400 m² (wraz z pomieszczeniami
biurowymi i socjalnymi), 50 m od
Coca-Coli, cena 12 zł/m²/miesiąc**

BIURO PRAWNE INTERWEST

RYNEK GŁÓWNY 7 tel. 422 39 28, tel/fax. 421 92 99; Batorego 5 tel. 634 43 72

Obrót nieruchomościami, Regulacje Stanów Prawnych, Prowadzenie Inwestycji

www.kki.pl/interwest

interwest@kki.pl

NOWE DOSTĘPNIJSZE KREDYTY MIESZKANIOWE -LOCUM, AVANTE, POSSESOR
obejmują zakup mieszkań w trakcie realizacji, mieszkań z „drugiej ręki” oraz gruntu pod zabudowę jednorodzinna, uproszczona procedura, krótkie terminy -LG PetroBank

Sprzedaż

Mieszkania

os. Kolorowe - 2 pok., 40 m, lIp., loggia., hip., cena: 97 tys. zł.
ul. Topolowa - 1 pok., 45 m, wys. parter, po remoncie, możliwość telefonu, cena: 95 tys. zł.
ul. Grzegorzeczka - 2 pok., jasna kuchnia, 37 m, lIp/lVp, cena 89 tys. zł.
ul. F. Nullo - 2 pok., 49 m, Vllp, taras, wys. standard, cena 165 tys. zł.
ul. Kotlarska - 2 pok, 52 m, parter, telefon, parkiety, hip., cena: 125 tys. zł.
ul. Raclawicka - 2 pok., 56 m, lIp/lVp, cena: 160 tys. zł.
ul. Łużycka - 2 pok., 46 m, Vlllp, loggia, telefon, parkiety, filizy, cena: 115 tys. zł.
Prądnik - 3 pok., 60 m, parter, balkon, telefon, standard, cena: 150 tys. zł.
os. Oficerskie - 3 pok., 96 m, lIp., balkon, cena: 3.000 zł/m
ul. Bonerowska - 4 pok., 125 m, lllp, hip., wysoki standard, cena: 350 zł.
ul. Ariańska - 4 pok., 126 m, lIp, telefon, rozkładowe, cena: 82 tys. USD
Al. Stowackiego - 3 pok., 107 m, lllp z windą, tel., własne co, hip., cena: 79 tys. USD
ul. Felicjanek - 4 pok., 110 m, lIp, 2 antresole, parkiety, filizy, cena: 310 tys. zł.
ul. Zwierzyniecka - 3 pok., 110 m, lIp, mieszkanie z widokiem na ogród, cena: 310 tys. zł.
ul. Krupnicza - lll piętro, mieszkania: 2 pok., 42 m, superkomfort, hip., tel. 3 pok, 90 m, superkomfort, hip. tel.; zaadaptowany strych, hip., tel.; lub całe piętro 220 m, cena: 3.500 zł/m

Domy

Kończyce k/Krakowa: 220 m, dz. 45a, cena: 195 tys. zł.
Wola Justowska - dom 380 m, dz. 6,5a, 9 pok., 3 łazienki, garaż, cena: 165 tys. USD
Libertów - dom 340 m, dwurodzinny, dz. 10a, możliwość prowadzenia działalności gospodarczej, cena: 296 tys. zł.
Zarzeczce - 300 m, dz. 3,3a, wykończony, elegancki, cena: 175 tys. USD
Modlnica, dom 400 m, dz. 17a, stan surowy, cena: 300 tys. zł. (idealny na biura, kliniki)
OKAZJA - Centrum Zakopanego, mała willa z garażem 120 m, wykończona, cena 75 tys. USD I

Kamienice

ul. Floriańska - 1000 m, cena: 2,4 mln USD
okolice R. Głównego: 2400 m, cena 2,5 mln USD
Podgórze - centrum - 1300 m, cała wolna, własny parking, cena: 850 tys. USD
Kazimierz - kamieniczka 600 m z działką pod zabudowę plombową, cena: 540 tys. USD
Urzędnicza - piękna secesyjna willa o pow. 500m (8 pokoi) z 8 arową działką, cena 460 tys. USD

Wynajem

Mieszkania

os. Strusia - 2 pok., 48 m, telefon, umeblowane, po malowaniu, cena: 850 zł. + opłaty eksploatacyjne
ul. Moniuszki - 1 pok., 50 m, bez mebli, lIp, telefon, cena: 1000 zł. +opł.
os. Jagiellońskie - 2 pok., 45 m, lIp, umeblowane, telefon, cena: 900 zł. +opł.
Żabinec - 2 pok., 50 m, lIp, umeblowane, telefon, garaż, cena: 1500 zł. +opł.
Żabinec - 3 pok., 70 m, lIp, kuchnia umebl. i wyposażona, telefon, cena: 500 USD +opł.
ul. Łokietka - 2 pok., 49 m, kuchnia umeblowana, cena: 1350 zł. +opł.
ul. Basztowa - 2 pok., 50 m, lVp z windą, umeblowane, telefon, cena: 700 USD
ul. K. Wielkiego - 2 pok., 64 m, lV p, umeblowane, wyposażone, loggia, cena: 1600 zł. +opł.
ul. Batorego - 2 pok., 50 m, lllp, telefon, kuchnia umeblowana, cena: 1500 zł. +opł.
ul. K. Zuchów - 3 pok., 52 m, lVp, loggia, telefon, kuchnia wyposażona, cena: 1200 zł +opł.
Kazimierz - 55 m, 2 pok., umeblowane, telefon, nowe, cena: 600 USD +opł.
ul. Pilotów - 3 pok., 60 m, balkon, umebl., wyposażone telefon, cena: 1.300 zł. +opł.
ul. Piastowska - 3 pok., 73 m, Vp, umeblowane, telefon, cena: 1400 zł. z czynszem
ul. Pszona - 4 pok., 92 m, lIp, wysoki standard, wyposażone, telefon, cena: 700 USD +opł.
ul. Mazowiecka - 4 pok., 90 m, taras, wyposażone, cena: 1000 USD z czynszem!

ul. Krzyża - 2 pok., 70 m, po remoncie, telefon, nie umeblowane, cena: 450 USD +opł.
ul. Retoryka - 3 pok., 130 m, umeblowane, telefon, cena: 1200 USD +opł.
ul. Grodzka - 3 pok., 100 m, dwupoziomowe, salon z kominkiem, 2 sypialnie, po generalnym remoncie, umeblowane, telefon, cena: 1500 USD +opł.
ul. Mikołajska - 100 m, lllp, telefon, cena: 1500 USD +opł.
R. Główny - 217 m, 4 pokoje, l piętro, telefon, cena: 3500 USD
Pl. Axentowicza - 5 pok., piętro willi, wys. standard, umeblowane, wyposażone, cena: 1600 USD

Domy do wynajęcia:

Cichy Kącik - 108 m, salon, kuchnia, 3 sypialnie, 2 łazienki, telefon, cena: 2000 USD
Podgórze - 180 m, 4 pok., 2 łazienki, telefon, bez mebli, cena: 1300 USD
Kliny - dom 220 m, dz. 4a, 3 sypialnie, umeblowane, telefon, cena: 2000 USD
Radzikowskiego - dom 200 m, dz. 10a, salon, 5 pokoi, telefon, basen, umeblowane, cena: 2000 USD
Wola Justowska - 220 m, działka 6,5a, umeblowany, wyposażony, system alarmowy, ogrzewanie elektryczne i gazowe, salon z kominkiem z antresolą, sypialnia z garderobą, pokój gabinet, 3 łazienki, cena: 2500 USD
Wola Justowska - 450 m, stylizowany na dworek, działka 9a, sala do ćwiczeń, sauna, salon z kominkiem, 3 duże sypialnie z garderobami, 5 łazienek, cena: 4500 USD

Lokale

ul. Mikołajska - 80 m, parter, front, duża witryna, cena: 10000 zł. + VAT/m
ul. Kalwaryjska - 80m, parter, front, cena: 80 zł. + VAT/m
ul. Marka - 100 m, parter, front, cena: 10.000 zł.
ul. Odrowąża - lok.handlowy, 66 m, duże witryny, sprzedaż 2300 zł./m
Żabinec - lok.handlowy, 145 m i 82 m, najem 60-70 zł./m, sprzedaż 2400 zł./m
R.Główny - 300 m, elegancka kawiarnia, cena 100 zł. +Vat/m
Biura:
ul. Zamenhoffa - 77 m, l piętro, 3 pokoje, telefon, cena: 25 zł./m + Vat
ul. Radziwiłowska - 110 m, 4 pok., Parter, telefon, cena: 25 zł./m + Vat
Floriańska - 215 m, ll piętro, po remoncie, telefony, cena: 15 USD/m
Kalwaryjska-180 m i 120 m, po remoncie, cena: 10 USD/m

Działki

Nowy Wiśnicz - 5,25a, pod zabudowę, jednorodzinna, uzbrojona, cena 21 tys. zł.
Wola Justowska - 7a, pod zabudowę jednorodzinna, 182 tys. zł.
ul. Konopnicka - 80a, UC (hotel, biurowiec, centrum handlowe), cena: 300 USD/m
Wola Justowska, ul. Olszanicka - 2,1ha, pod zabudowę szeregową, pełne uzbrojenie, wstępne zezwolenia, cena: 5,5 mln zł.
Rząska - 3,2ha, budowlana pod M4, cena 3500/a
Wola Justowska - Zakamycze - 1ha, cena: 70 USD/m

NOWA INWESTYCJA-BOREK FAŁECKI
Budynek 4-kondygnacyjny, technologia tradycyjna
Mieszkania od 38m-105m
Cena 1m mieszkania od 1950zł
Termin zakończenia: I etapu - IV kw. 2000 r.
Plany mieszkań, dokumentacja inwestycji oraz rezerwacje:
Biuro Prawne Interwest - Rynek Główny 7

Biznes

ok. Rynku Głównego - 450 m, eleganckie piwnice, renomowany pub do odstąpienia, czynsz najmu 1000 USD/mies + odpętnie do uzgodnienia (umowa 10 lat).
Firma cukiernicza z pełnym wyposażeniem, posiadająca własne stoiska w hipermarketach cena sprzedaży: 200 tys. USD
Podgórze Centrum - lokal o pow. 270 m, dochodowa restauracja i dyskoteka z pełnym wyposażeniem, czynsz najmu 3600 zł./mies. + 190 tys. zł. za wyposażenie.

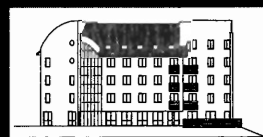

BRACIA STRZELCZYK

31-010 KRAKÓW, RYNEK GŁÓWNY 30

TEL./FAX (012) 422-81-67, e-mail: brstkrak@kr.onet.pl

JASŁO (013) 446 28 98 KATOWICE (032) 253 07 81 OLSZTYN (089) 533 87 84 PŁOCK (024) 264 01 14 RADOM (048) 363 22 62 SZCZECIN (091) 488 27 59 WARSZAWA I (022) 625 15 15 WARSZAWA II (022) 625 66 61 WROCŁAW (071) 342 78 41

Mieszkania - sprzedaż

1 - pokojowe

25 m2, ul. Siemaszki, 75.000 PLN
33 m2 ul. Rękawka - 500 USD/m2
45 m2 ul. Topolowa - 93.000 PLN

2 - pokojowe

40 m2 ul. Ugorek - 114.000 PLN
41 m2 - ul. Starowiślna - 144.000 PLN
55 m2 ul. Rękawka - 500 USD/m2
60 m2 ul. Czarnowiejska, 195.000 PLN

3 - pokojowe

50 m2 - ul. Jagodowa - 123.000 PLN
60m2 - Biały Prądnik - 165.000 PLN
60m2 - ul. Strzelców, garaż - 200.000 PLN
61 m2 - ul. Lea - 196.000 PLN
72m2 - Centrum B - 180.000 PLN
84 m2, ul. Czarnowiejska, 270.000 PLN
92 m2, ul. Syrokomli, 235.000 PLN
97 m2 - ul. Św. Gertrudy - 125.000 USD
98 m2, ul. Sarego, 290.000 PLN
123 m2 - ul. Lea - 140.000 USD

4 - pokojowe

62 m2 Centrum C - 150.000 PLN
72 m2 ul. Ściegiennego - 139.000 PLN

Mieszkania poza Krakowem

30 m2, Zakopane, 108.000 PLN
42 m2, Szczawnica, 69.000 PLN

Kamienie

1900 m2 ok. Rynku Głównego, wolna z możliwością zabudowy - 2,2 mln USD
520 m2 - ok. Westerplatte udział w kamienicy w części wolny, stan dobry - 490.000 PLN
Poszukujemy kamienic do kupna

Strychy - sprzedaż

30 m2 - ul. Pawia - 55.000 PLN
200 m2 ul. Krowoderska - 200.000 PLN
48 m2 - ul. Szlak - 165.000 PLN
50 m2 ul. Pawia, 70.000 PLN

Poszukujemy strychów do kupna

Działy - sprzedaż

40a, budownictwo M4, ul. Zakpiańska/Zawila - 1000.000 PLN
4,8a, z rozpoznaną budową domu, os. Witkowiec, 115.000 PLN

Lokale biurowe - wynajem

17 m2 ul. Kazimierza Wlk., lokal biurowy 750 PLN/msc
80 m2 ul. Kochanowskiego, stara powozownia
419 m2, Aleja Pokoju, powierzchnie biurowe - 20 USD/m2
42 m2, ul. św. Gertrudy, lokal biurowy, lp. - 1600 PLN
20 m2, ul. Michałowskiego, lokal biurowy, I p., 2 tel. - 1500 PLN
30 m2, ul. Fabryczna, lokal biurowy - 1220 PLN

Mieszkania - wynajem

20 m2 - ul. Barska, garsoniera - 800 PLN
40 m2 ul. L.Staffa, 1 pok., 800 PLN
46 m2 ul. Młyńska, 2 pok, 750 PLN
60 m2 ul. Żwirki i Wigury, 3 pok., 1300 PLN
60 m2 - ul. Armii Kraj., 3 pok. - 750 USD
61 m2 - ul. Zaleskiego, 2 pok. - 1100 PLN
66 m2 - ul. św. Tomasza, 3 pok. - 800 USD
68 m2 - ul. Garbarska, 3 pok. - 900 USD
72 m2 ul. Armii Krajowej, 3-pok, 650 USD/msc
100 m2 ul. Bandurskiego, 2 poziom, 1000 USD/msc
106 m2 - ul. Chocimska, apartament - 1500 USD
135 m2 - ul. Pijarka, apartament - 1700 USD
105 m2 - ul. Sucha, 3 pok. - 2500 PLN
30,5 m2, ul. Borsucza, 2 pok., 750 PLN/msc
36 m2, ul. Seweryna, 2 pok. - 1000 PLN/msc
135 m2, ul. Lea, apartament, 2000 USD/msc
250 m2, ul. Sarego, 4 pok. - 1000 USD/msc

Domy - wynajem

178 m2, ok. ul.D. Pasterza - 1700 USD
180 m2, ul. Bąkowskiego, 1200 USD
190 m2, ul. Kasztanowa - 3000 USD
200 m2, ul. Kamedulska, 1000 USD
300 m2, ul Modrzewiowa - 2500 USD

Domy - sprzedaż

110 m2+60 m2 dom, budynek gospod.+garaż, Rudawa, dz. 8a.- 350.000 PLN
Chatupa drewniana(do remontu) Krzeszów k/ Suchej Beskid., dz. 1,8 ha - 40.000 PLN.
240 m2 - ul. Parkowa - 1000.000 PLN
276 m2 - Chełm, stan surowy, dz. 10a - 300.000 PLN
377 m2 - Raba Wyżna, całoroczny, dz. 22a - 310.000 PLN
400 m2 - Falsztyn, dom, pensjonat, dz.14a - 600.000 PLN
185 m2 - Witowice Dln. dz. 65a - 140.000 PLN
350 m2 - Limanowa, dz. 18a - 140.000 PLN
358 m2 - Biały Kościół, dz. 13,20a - 195.000 USD

Poszukujemy działek do kupna pod budownictwo mieszkaniowe!

**OFERTA SPECJALNA
OBIEKT HOTELOWY
MURZASICHLE gm. Poronin
10 km od Zakopanego**



Piękny widok na Tatry, pow. użytk. 536m2, III kondygnacje z antresolami, funkcjonująca restauracja, obiekt może pełnić funkcje hotelu jak również domu, pow. dz. 1025 m2. Na działce znajduje się pięknie zagospodarowany ogród oraz parking.
Cena 385.000 USD (do negocjacji), z możliwością dokupienia następnych działek.

**NOWA INWESTYCJA - SPRZEDAŻ MIESZKAŃ W NOWO BUDOWANYM OBIEKCIE
Wieliczka ul. Słowackiego (ściśle centrum). Inwestor: INWEST S.A.
Sprzedaż prowadzi firma "Bracia Strzelczyk" tel. 422-81-67**

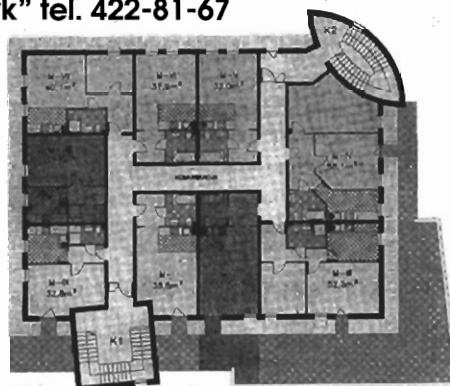

Budynek usługowo-mieszkalny, parter - sklepy, I piętro - biura, II piętro - mieszkania.

Rozpoczęcie inwestycji: luty 1999 r., zakończenie budowy: grudzień 1999 r.

Cena 1 m kw. mieszkania z pełnym wykończeniem (panele podłogowe, flizy, biały montaż): 2400 PLN (wraz z udziałem w użytkowaniu wieczystym działki).

Cena gwarantowana. Wielkość mieszkań 32 - 58 m kw (9 mieszkań).

Pierwsza wpłata 5-25% ceny mieszkania, ostatnia wpłata po odbiorze mieszkania 30%. **ZAPRASZAMY!**

7 BONUS & INTER-ESTATE

Kraków, ul. Studencka 7 ul. Karmelicka 58
Zapraszamy 10-19 9-18

tel/fax 422-42-89
tel/fax 634-00-70
tel. kom. 0501 429-786

KAMIENICE – sprzedaż

rejon Rynku Głównego – 2000m², działka 11 arów, wolna, 2.400.000 USD
Stare Miasto /handlowa ulica/ – 1700m², działka 4,9 ara, wolna, 1.050.000 USD
ok.ul.Starowińskiej – 1200m², działka 6 arów, handlowe 240m², 840.000 USD
ul.Zwierzyniecka – oficyna 200m², działka 2 ary, wolna, po częściowym remoncie, 350.000 zł

ZAKŁAD PRODUKCYJNY – wysokozmineralizowanych wód z własnych ujęć, położony przy południowej granicy Polski. Powierzchnie pomieszczeń: biurowo – socjalne 710m², magazynowo – produkcyjne 5250m², wiaty 390m², własna stacja trafo. Cena: 800.000 zł

Informacje: /0501/ 429-786, /0501/ 721-943

KROWODRZA – USŁUGI MEDYCZNE powierzchnia 500m² przygotowana łącznie z rentgenem, parter i I piętro, całość wykończona, dla jednego najemcy. Cena wynajmu: 30 zł/m² + vat i media

DZIAŁKI – sprzedaż

KROWODRZA – 7 ha, usługi komercyjne, WZ i ZT, cena: rów. 300 DEM za 1 m²
ul.GRZEGÓRZECKA – 5 arów, uzbrojona, zabudowa M 3, cena: 345.000 zł
KAPELANKA – 12 arów, usługi komercyjne, uzbrojona, cena: 440.000 zł
PRĄDNIK CZERWONY – 14 arów, zabudowa typu M3, pełne uzbrojenie, WZ i ZT, cena: 360.000 zł
OLSZANICA – jednorodzinna, uzbrojona, możliwość podziału na dwie działki, 7500 zł za ar
NOWA HUTA – 24 ary do 40a, usługi komercyjne, uzbrojona, 15.000 USD za 1 ar
BIEŻANÓW – 2,15 ha, usługi komercyjne, 7500 USD za 1 ar
NOWA HUTA – od 3 ha do 9 ha, zabudowa przemysłowa, cena: 3.000 zł za ar do negocjacji

DOMY – sprzedaż

ul.Kamińskiego – 100m², 5,5ara, wolnostojący, przedwojenny, 210.000 zł
Kliny – 200m², 3,6 ara, szeregówka, wykończona, 330.000 zł
Bieżanów – 200m², 5,8a, wolnostojący, powojenny po remoncie, 250.000 zł
Swoszowice – 260m², 10 lub 17arów, wolnostojący, 440.000 zł
Libertów – 300m², 10 arów, wolnostojący, nowy, 450.000 zł
Wola Justowska – 370m², 6,5 ara, wolnostojący, 185.000 USD
Wola Justowska – 350m², 5,6 ara, wolnostojący, 125.000 USD

LOKALE HANDLOWE – wynajem

26m² – ul.Czarnowiejska, front, 1500zł/msc + vat
37m² – ul.Kalwaryjska, parter, front, 3000 zł/msc + media
48m² – ul.Grodzka, parter, front, 190 zł/m² + vat i media
50m² – ul.św.Jana, parter, 4000 zł/msc + vat i media
50m² – ul.Kalwaryjska, parter, front, 4000 zł/msc brutto + media
70m² – ul.Rusznikarska, parterowy, frontowy, 3500zł/msc + vat i media
80m² – ul.Kalwaryjska, parter, front, 6000 zł/msc + vat i media
82m² – Żabinec, frontowy, dwupoziomowy, 70zł/m² + media
90m² – Żabinec, front, 1000 USD/msc + media
105m² – ul.św.Tomasza, frontowy, 100 zł/m² + media
125m² – ul.Długa, parter front, 100 zł/m² + vat i media
165m² – Wola Duchacka, I piętro handlowe, 40 zł/m² brutto + media
168m² – Nowa Huta, parter, 30 zł/m² + media

HALE MAGAZYNOWO – PRODUKCYJNE – wynajem

5000 m² – okolice KRAKOWA /ok. 30 km/, wysokość 10m, bardzo dobry stan techniczny, przy bocznicy kolejowej, cena: 6 zł/m² + media
3680m² – rej.autostrady, wysokość 18 do 24m, 1,5ha działka, cena: 10 zł/m² + vat
3000m² – SRÓDMIEŚCIE, I i II piętro, wysokość 4m, 15 zł/m² + vat i media
2400m² – ŁĘG, wysokość 7m, biura 50m², cena: 10zł/m² + vat
2000m² – CZYZYNY, wysokość 5m, parter, ogrzewana, cena: 40 zł/m² + vat i media
1200m² – NOWA HUTA, wysokość 4 m, biura, cena: 23zł/m² + vat
1038m² – ŁĘG, wysokość 4m, ogrzewana, biuro 100m², cena: 15 zł/m² + media

900m² – RYBITWY, wysokość 5m, część ogrzewana, cena: 7 zł/m² + vat i media
660m² – PODGÓRZE, wysokość 5m, ogrzewana, siła kw, 18 zł/m² z mediami + vat
620m² – PODGÓRZE, wysokość 4,5m, ogrzewana, siła 250 kw, cena: 15 zł/m² + vat
500m² – PRĄDNIK CZERWONY, bez ogrzewania, cena: 5 zł/m² + vat i media
500m² – KROWODRZA, I piętro, wysokość 6m, cena: 20 zł/m² z mediami + vat
245m² – PŁASZOW, działka 11a, warsztat samochodowy, 2500 zł/msc + vat
213m² – NOWA HUTA, parter, rampa, cena: 7 zł/m² + vat i media
200m² – KURDWANÓW, wysokość 4,5m, ogrzewana, cena: 15 zł/m² z mediami + vat
180m² – WOLA JUSTOWSKA, wysokość 3,5m, ogrzewana, cena: 3.500 zł + media

CENTRUM – ok.ul.Studenckiej – pow.187m² + taras 40m², czteropokojowe mieszkanie z możliwością piątego pokoju, położony na pierwszym piętrze kamienicy, garderoba 6,5m², spiżarka, pokoje: 8m², 30m², 37m², 41m², kuchnia 15m², łazienka 7m², miejsce parkingowe, własność hipoteczna, cena: równoważność 200.000 USD

MIESZKANIA SPRZEDAŻ – wybrane oferty biura

garsoniery i jednopokojowe

24m², ul.Rzeźnicza, IIp, 87.500 zł
25m², ul.Skarbińskiego, Ip, 85.000 zł
32m², ul.Krokusowa, nowe, 79.500 zł
33m², ul.Ściegiennego, IIIp, 90.000 zł
36m², os.Hutnicze, Vp, 92.700 zł
38m², ul.Nowohucka, IIp, nowe, 98.000 zł
40m², ul.Starowińska, Ip, 113.000 zł
46m², ul.Królewska, parter, 123.600 zł

2 pokojowe

35,5m², ul.Miechowity, IIIp, 95.000 zł
37m², ALPokoju, IVp, 99.900 zł
37m², ul.Miechowity, IIp, 103.000 zł
37m², os.Kalinowe, Ip, 85.000 zł
37 m², ul. Bronowicka, IV p., 103.000 zł
37,5m², ul.Prądnicka, IIp, 95.000 zł
38m², ul.Odrzańska, VIP, 113.000 zł
40m², ul.Jerzmanowskiego, IVp, 98.000 zł
40 m², ul. Odrzańska, parter, 97.000 zł
43m², ul.Rydla, Ip, 154.500 zł
44m², ul.Langiewicza, Ip, 98.000 zł
46m², ul.Kmiecia, Ip, 140.000 zł
52m², Dywizjonu 303, IVp, 115.000 zł
54m², ul.Kielecka, Ip, 160.000 zł
59m², ul.Grażyny, Ip, 125.000 zł
65m², ul.Lipińskiego, VIIIp, 155.000 zł

3 pokojowe

46m², ul.Spółdzielców, VIIIp, 98.000 zł
47m², ul.Racławicka, Ip, 155.000 zł
48m², ul.Młyńska, VIP, 110.000 zł

3 pokojowe

48m², os.Albertyńskie, IIIp, 115.000 zł
50m², ALPokoju, IVp, 139.000 zł
55m², Widok, parter, 148.000 zł
55 m², os. Handlowe, IV p., 135.000 zł
57 m², ul. Łużycka, IV p., 123.000 zł
58 m², ul. Nawojki, parter, 170.000 zł
58m², ul.Strzelców, IVp, 150.000 zł
62,5m², ul.Mackiewicza, IVp, 155.000 zł
62m², ul.Mała Góra, IVp, 127.600 zł
63m², ul.Aleksandry, IVp, 122.000 zł
64m², os.Oświecenia, Ip, 160.000 zł
65m², os.Ogrodowe, IIp, 150.000 zł
68m², ul.Wysłouchów, IXp, 147.000 zł
70m², os.Oświecenia, IIIp, 175.000 zł
72m², ul.Bajeczna, nowe, 223.200 zł
74m², Ruczaj, nowe IIIp, 165.000 zł
75 m², ul. Mogilska, IX p., 226.000 zł
75m², Prądnik Czerwony, IIIp, 200.000 zł
96m², ul.Sarego, parter, 288.000 zł
100m², ul.Długa, IIIp, 320.000 zł
120m², os.Oficerskie, I i IIp, 135.000 USD

4 pokojowe

65m², ul.Nowosądecka, IIIp, 150.000 zł
67m², ul.Promienistych, VIIp, 170.000 zł
67m², ul.Majora, VIP, 175.000 zł
68m², ul.Czarnogórska, IVp, 154.500 zł
70m², Zakrzówek, cesja, 85.000 zł + raty
85m², ul.Kobierzyńska, IIp, 216.000 zł
87m², ok.ul.Nawojki, Ip, 190.000 zł
90m², ul.Bojki, 185.400 zł
107m², Swoszowice, parter, 50.000 USD

**PILNIE KUPIMY NA ZLECENIE INWESTORA
DZIAŁKI pod zabudowę wielorodzinną typu
– M3, M2, M1 !!!**

GWARANTUJEMY KOMPLEKSOWĄ OBSŁUGĘ PRAWNO-NOTARIALNĄ



Grunt[®]



BIURO NIERUCHOMOŚCI, RUSZNIKARSKA 32 – WEJŚCIE OD STRONY PARKINGU DH GIGANT

SPECJALIZACJA - POŚREDNICTWO

W OBROTCIE GRUNTAMI

tel. / fax 633-99-98

tel. 632-88-38

PRZYJMUJEMY DZIAŁKI DO SPRZEDAŻY

DZIAŁKI USŁUGOWE*:

- ca 5a, KOSOCICKA / WIELICKA, kwadrat, prąd, woda, gaz w ulicy, zabudowa typu M4, 28 000 zł
- 11a, REJON RONDA MOGILSKIEGO – SRÓDMIEŚCIE, przylega do ulicy frontem o szerokości 17m, pełne uzbrojenie w ulicy, bardzo dobra lokalizacja, 265 000 zł
- ca 74a, PRĄDNIK BIAŁY, działka komercyjna, równa, 26m szerokości, uzbrojenie w działce sąsiedniej, dojazd drogą gruntową, bardzo dobra na lokatę kapitału, 6 200 zł / ar
- 23a, UL JASNOGÓRSKA, szerokość frontu – 19m, działka pod zabudowę mieszkaniową lub nieuciążliwą działalność gospodarczą, podstawowe media w zasięgu, 12 000 zł / ar
- ca 2ha, UL. JASNOGÓRSKA, na granicy Krakowa, **DOSKONAŁA LOKALIZACJA**, przylega do drogi, wymiary działki : około 95m x 200m, działka równa, uzbrojenie częściowe w zasięgu, 7 500 zł / ar
- 50a, REJON CHRISTO BOTEWA / POLLANKI, 50m X 100m, pod zabudowę mieszkaniową lub nieuciążliwe : rzemiosło, usługi i produkcję, doskonały dojazd, woda, gaz, siła w zasięgu, **199 000 zł – RATY !**
- 117a lub 200a, RYBITWY / BIEZANÓW, przylega do drogi frontem o szerokości 50m, w zasięgu : prąd, woda, ciepłociąg, linia teletechniczna, **ATRAKCYJNA CENA – 1 800 zł / ar**
- 90a lub 125a, REJON GIELDY NA RYBITWACH, z bardzo dobrym dojazdem, wymiary : ca 60m x 200m, równa, w poziomie drogi, uzbrojenie niepełne przy granicy działki, cena : 3 400 zł / ar do negocjacji

DZIAŁKI POD ZABUDOWĘ WIELORODZINNA*:

- 13,5a, BRONOWICE WIELKIE – WSCHÓD, działka pod zabudowę mieszkaniową, wielorodzinną z usługami, do IV kondygnacji, **DOSKONAŁA NA LOKATĘ KAPITAŁU**, 102000 zł
- ca 70a, PRĄDNIK BIAŁY, działka ze wskazaniem pod zabudowę szeregową – **OKOŁO 20 SEGMENTÓW**, z wjazdami od strony północnej, blisko Centrum, uzbrojenie niepełne przy granicy, 450 000 zł za całość

DZIAŁKI POD ZABUDOWĘ JEDNORODZINNA*:

- ca 62a, ŻABINIEC – KROWODRZA, szerokość : 25m, prąd przy granicy, cena za całość : 245 000 zł
- 14,5a, BRONOWICE, ładnie położona, prąd, gaz w zasięgu, 14,5m szerokości, 115 000 zł za całość
- ca 11,5a, MARSZOWIEC, działka bardzo atrakcyjna, z widokiem na Kraków, Tatry, ekskluzywne sąsiedztwo, woda, gaz, prąd, kanalizacja przy granicy działki, wymiary : 27m x 42m, 11 000 zł / ar
- 37a, MODLNICA, rolna – budowlana (ok. 17 arów pod zabudowę), woda, gaz, prąd, 95 000 zł za całość
- 24a, BRONOWICE WIELKIE, prawomocne WZiZT na budowę domu jednorodzinnego, dwa dojazdy, 22m szerokości, **możliwość wydzielenia ok. 10 arów**, 9 900 zł / ar
- ca 50a, SIDZINA, z domem do gruntownego remontu i sadem, w całości pod zabudowę mieszkaniową M4, ładnie położona, 35m–50m szerokości, przy drodze asfaltowej, media w zasięgu, 179 000 PLN
- ca 5a, NIEPOŁOMICE, dogodny dojazd, 19m x 27m, podst. media przy granicy, 23 000 PLN
- ca 7a, STARY BIEZANÓW, kwadrat, woda, gaz, prąd w drodze, dogodny dojazd, 30 000 PLN

OFERTA SPECJALNA*:

1/2 KAMIENICY NAROŻNEJ PRZY UL. KRÓLEWSKIEJ, wydzielone lokale o łącznej powierzchni – 620m², w tym około 180m² powierzchni wolnych : frontowy lokal użytkowy w parterze, garsoniera na piętrze i poddasze użytkowe, pozostała powierzchnia to 6 mieszkań zajętych na podstawie umów kwaterunkowych, kamienica z lat 30-tych, architektura typowa dla okresu międzywojennego, V kondygnacji, 850 000 zł

*) wszelkich informacji na zasadzie wyłączności udziela firma Grunt codziennie z wyjątkiem sobót i niedziel w godz. od 9.00 do 17.00

... MY JESTEŚMY SKUTECCZNI ! 



Interdom - Nieruchomości Barbary Krakowiak

Kraków ul. Dobrego Pasterza 68

Tel./fax (0-12) 413-24-74, tel. (0-12) 413-15-56, e-mail: agencja@interdom.krakow.pl

Tel. (012) 413-25-79, tel. (0-12) 413-24-69, <http://www.interdom.krakow.pl>

“Członek Małopolskiego Stowarzyszenia Pośredników w Obrocie Nieruchomościami”

KOMPLEKSOWA, FACHOWA OBSŁUGA W ZAKRESIE OBROTU NIERUCHOMOŚCIAMI ORAZ ADMINISTRACJI I ZARZĄDU

PRZEDSTAWIONE OFERTY SĄ JEDYNIEM WYBRANYMI Z BAZY DANYCH FIRMY „INTERDOM”

Mieszkania sprzedaż

Jednopokojowe i garsoniery

Ul. **Bosaków**, garsoniera, 30 m², I p/VIII, wł.spółdzielcze, cena 82 tys. zł
 Os. **Kalinowe**, garsoniera, 25 m², III p/X, wł.spółdzielcze, cena 65 tys. zł
 Ul. **Mała Góra**, 1 p.+jk, 36 m², II p/IV, wł.spółdzielcze, cena 70 tys. zł
 Os. **Tysiąclecia**, garsoniera, 29 m², IX p/X, wł.spółdzielcze, 75 tys. zł

dwupokojowe

Ul. **Żwirki i Wigury**, 2 p.+jk, VI p/XI, wł.spółdzielcze, cena 126 tys. zł
 Ul. **Bronowicka**, 2 p.+ck, IV p/X, wł.spółdzielcze, cena 111 tys. zł
 Ul. **Francesco Nullo**, 2 p.+jk, 49 m², VII p/VII, hipoteka, cena 170 tys. zł
 Ul. **Święteżanki**, 2 p.+jk, 45 m², IV p/IV, wł.spółdzielcze, cena 120 tys. zł
 Ul. **Powstańców**, 2 p.+ck, 38 m², XI p/XI, wł.spółdzielcze, cena 82 tys. zł
 Os. **Kazimierzowskie**, 2 p.+ck, 35 m², III p/IV, hipoteka, cena 83 tys. zł
 Os. **Dywizjonu 303**, 2 p.+jk, 52 m², I p/IV, wł.spółdzielcze, cena 130 tys. zł

trypokojowe

Ul. **Bronowicka**, 3 p.+ck, 46 m², VII p/X, wł.spółdzielcze, cena 120 tys. zł
 Ul. **Długa**, 3 p.+jk, 100 m², III p/III, udział, cena 320 tys. zł
 Ul. **Racławicka**, 3 p.+jk, 47 m², I p/IV, wł.spółdzielcze, 150 tys. zł
 Ul. **Królewska**, 3 p.+jk, 65 m², III p/IV, wł.spółdzielcze, 220 tys. zł
 Os. **Piastów**, 3 p.+jk, 65 m², VII p/X, wł.spółdzielcze, 149 tys. zł

czteropokojowe i większe

Ul. **Promienistych**, 4 p.+jk, 67 m², VII p/X, wł.spółdzielcze, cena 170 tys. zł
 Ul. **Zybkiewicza**, 4 p.+jk, 110 m², I p/IV, hipoteka, cena 350 tys. zł
 Ul. **Pawlikowskiego**, 4 p.+jk, 100 m², III p/IV, wł.spółdzielcze, cena 316 tys. zł
 os. **II Pułku Lotniczego**, 4 p.+jk, 73 m², VI p/X, wł.spółdzielcze, cena 175 tys. zł

Mieszkania nowe

ul. **Turniejowa**, p.+j.k., 35 m², 0/IV, miejsce parkingowe, hipot., Cena 115 tys. zł
 ul. **Szuwarowa**, p.+j.k., 30 m², III/IV, hipot. Cena 100 tys. zł
 ul. **Chocimska**, 3 p.+j.k., 85 m², 0/III, taras, garaż, luksusowo wykończone, hipot. Cena 95 tys. USD.
 os. **Żabinec**, dwupoziomowe, 3 p.+j.k., 70 m², II/III, hipot. Cena 195 tys. zł
 Os. **Boh. Września**, 3 p.+jk, 100 m², dwupoziomowe, wykończone, VII p/VII, wł.spółdzielcze, cena 200 tys. zł
 ul. **Jezuitów**, 3 p.+jk, 74 m², I p/III, wykończone, wyposażone, hipoteka, cena 70 tys. USD

Domy do wynajęcia

Wola Justowska, 300 m², wolnostojący, luksusowo wykończony, reprezentacyjny, cena 3000 USD/miesiąc
Prądnik Czerwony (rejon "Geant"), pow. 260 m², wolnostojący, luksusowo wyposażony, umeblowany, cena 1500 USD + media

Domy do sprzedaży

Ul. **Radzikowskiego**, szeregówka, 180 m², działka 2a, wykończony, Cena 130 tys. USD.
 Kliny, szeregówka, 180 m², działka 3,5 a, wykończony, Cena 95 tys. USD.
Prądnik Czerwony, 250 m², wolnostojący, działka 6,7a, wykończony. Cena 200 tys. USD
 Ul. **Żmujdzka**, 360 m², wolnostojący, działka 9a, wykończony, Cena 180 tys. USD

Oferta Specjalna

Agencja Nieruchomości INTERDOM na zlecenie inwestora Firmy "PLOMBA" s.c. rozpoczyna na zasadzie wyłączności rezerwację mieszkań, garaży oraz lokali użytkowych, w noworealizowanym czteropiętrowym budynku wielorodzinnym o pow. 2636 m², usytuowanym w Krakowie-Nowej Hucie w os. Krakowiaków.

- Termin rozpoczęcia inwestycji – maj 1999r.
- Planowany okres realizacji inwestycji - 12 miesięcy.
- Mieszkania jedno-, dwu-, trypokojowe o pow. od 38 m² do 63 m²
- Cena wraz z udziałem w gruncie – 2400 zł/m²
- Garaże w podziemiach, miejsca parkingowe, komórki lokatorskie
- Obiekt zamknięty, monitorowany
- Lokale usługowe na parterze o pow. od 60 m² do 100 m² (istnieje możliwość połączenia oraz adaptacji w/g indywidualnego życzenia nabywcy).
- I wpłata 25% wartości lokalu
- Własność hipoteczna

Na zlecenie firmy "Eternal" Sp. z o.o. Nasza Agencja prowadzi sprzedaż mieszkań w noworealizowanym osiedlu przy ul. Kamieniarskiej. Zespół budynków jednopiętrowych w atrakcyjnej lokalizacji 300 m. od Zalewu na Zakrzówku. Mieszkania parterowe z własnymi ogródkami, mieszkania na poddaszu z antresolą gratis. Oferujemy ostatnie 8 z 19 mieszkań.

- Termin rozpoczęcia inwestycji - maj'99
- Mieszkania od 42 m² do 116 m²
- Termin realizacji 12 miesięcy
- Cena wraz z udziałem w gruncie - 2710 zł/m²
- Garaże, miejsca parkingowe, piwnice
- I wpłata - 25% wartości lokalu
- Własność hipoteczna

Pilnie poszukujemy: terenów pod budownictwo wielorodzinne i komercyjne, kamienic, mieszkań o pow. powyżej 80 m²

Zapraszamy do naszego Biura

pon. - sob 8.00-19.00

421-56-25
429-23-13CENTRALA
NIERUCHOMOŚCI

ul. Grzegorzeczka 27

NAJEM - KUPNO - SPRZEDAŻ - SZEROKA GAMA OFERT

pn. - pt. 10.00 - 18.00, sob. 9.00 - 13.00

Mieszkania sprzedaj

jednopokojowe, garsoniery

os. Na Stoku - 25,5 m², III/IV, tel., parkiet - 70 tys. zł
 Zamajskiego - 22 m², 0/III, antresola, po rem. - 65 tys. zł
 ul. Nowohucka - 38 m², II/III, balkon, Nowe - 99 tys. zł
 ul. Odrowąża - 32 m², I/IV, balkon, tel. - 90 tys. zł
 Górka Narodowa - 38 m², 0/II, nowe - 90 tys. zł

dwupokojowe

A. Krajowej - 37 m², IV/XV, tel., wł.sp. - 110 tys. zł
 Skarbińskiego - 43,5 m², VIII/VIII, tel. - 135 tys. zł
 os. Hutnicze - 55 m², 0/III, tel., bez balkonu - 105 tys. zł
 al. Pokoju - 60 m², IV/IV, tel., 2 balkony - 140 tys. zł
 ul. Wrocławska - 44 m², VI/VIII, balkon, tel. - 125 tys. zł
 Kurdwanów - 53 m², II/III, balkon, nowe - 150 tys. zł
 Brożka - 31 m², IV/IX, bez balkonu - 78 tys. zł
 Boh. Września - 56 m², 0/III, 2 balkony, tel., nowe - 144 tys. zł
 Tuchowska - 50 m², 0/IV, nowe - 80 tys. zł
 Nowohucka - 50 m², I/IV, balkon, nowe - 125 tys. zł
 Centrum C - 54 m², II/V, balk., tel. - 120 tys. zł
 os. Widok - 41 m², XI/XIII, loggia - 160 tys. zł

trypokojowe, czteropokojowe

ul. Strzelców - 58 m², IV/XIV, tel., loggia - 150 tys. zł
 ul. Spółdzielców - 46 m², VIII/X, tel. - 98 tys. zł
 Majora - 67 m², V/X, tel., loggia - 160 tys. zł
 os. Wandę - 63 m², 0/II, tel. - 140 tys. zł
 Kurdwanów - 63 m², III/IV, balkon, tel. - 160 tys. zł
 Kurdwanów - 66 m², I/IV, balkon, nowe z odpisem - 159 tys. zł
 Podwawelskie - 60 m², 0/X, balkon - 138 tys. zł
 Rydla - 63 m², III/V, bez balkonu - 220 tys. zł
 Celarowska - 47 m², I/IV, c.kuchnia - 110 tys. zł
 II Pułku Lotniczego - 73 m², II/III, tel., balkon - 170 tys. zł
 G. Roweckiego - 96 m², IV/IV, tel., balkon - 250 tys. zł
 os. Widok - 75 m², VII/XI, balkon, tel., garaż - 85 tys. USD
 ul. Wielicka - 66 m², 0/IV, balkon, wys. standard - 120 tys. DM
 II Pułku Lotniczego - 63,8 m², IX/X, loggia, tel. - 135 tys. zł
 Centrum E - 62 m², VI/VI, balkon, tel. - 170 tys. zł
 Stojalowski - 62 m², III/IV, balkon, tel. - 160 tys. zł

Mieszkania wynajem

gars. 29 m² - ul. Stachiewicza, umeblow., tel. - 650 zł+opłaty/m-c
 1 pok., 35 m² - os. Na Stoku, umeblowane - 700 zł/mc
 1 pok., 32 m² - Prokocim, umeblowane - 700 zł+opłaty/mc
 1 pok. 36 m² - ul. Rydygiera, bez mebli, tel. - 750 zł+opłaty/m-c
 1 pok. 38 m² - ul. Radzikowskiego, umeblowane - 800 zł+opłaty/mies.
 2 pok. 30 m², ul. Borsucza, umeblowane, tel. - 880 + opłaty/m-c
 2 pok. 37 m², ul. Dzielskiego, umeblowane, tel. - 920 + opłaty/m-c
 2 pok. 70 m², ul. Krowoderska, umeblowane - 2000 zł + opłaty/m-c
 2pok. 35 m² - ul. Łuszczkiewicza, bez mebli - 900 zł+opłaty/mies.
 2 pok. 52 m² - ul. Lenartowicza, cz.umebl. - 1150 zł+media/3m-ce
 2 pok. 65 m² - ul. Szlak, umebl., tel. - 1.200 zł+opłaty/3m-ce
 2 pok. 38 m² - ul. Mogilska, umebl., tel. - 1.200 zł+opłaty/m-c
 2 pok. 45 m² - ul. L. Wenedy, umebl., tel. - 650 zł+opłaty/m-c
 3pok. 63 m² - ul. K. Wielkiego, bez mebli - 550 USD+opłaty/mies.
 3 pok. 56 m² - ul. Krowoderskich Zuchów, umebl. - 900 zł+opłaty/m-c
 3 pok. 60 m² - al. Pokoju, umebl., tel. - 1.100+opłaty/m-c
 4 pok. 78 m² - os. Przy Arce, umebl., tel. - 1.200 zł+opłaty/m-c
 6 pok. 160 m², ul. Szpitalna, umebl. (ew. biuro) - 1500 USD+opłaty/m-c
 DOM - Wola Justowska, 220 m², dz. 13a, cz. umebl., tel. - 1.100 USD/m-c
 DOM - Dulowa - 150 m² + dz. 4a, umeblowane - 2200 zł/mc

Domy sprzedaj

ul. Kmiotowicza - 320 m², dz. 3,5a - 140 tys. USD
 Azory - 190 m², dz. 5a - 330 tys. zł
 Radzikowskiego - 180 m², dz. 2a - 125 tys. USD
 Krzywoń - 106 m², 1/2 domu - 300 tys. zł
 Soboniowice - 100 m², dz. 33a - 130 tys. zł
 Jugowice - 240 m², dz. 4,5a - 350 tys. zł
 Libertów - 200 m², dz. 10a - 450 tys. zł
 W. Justowska - 350 m², dz. 5,9a - 120 tys. USD
 W. Justowska - 370 m², dz. 7a - 185 tys. USD
 Zarzecze - 100 m², dz. 3,25a - 197 tys. zł
 Bolechowice - 140 m², dz. 106a - 220 tys. zł
 Zabierzów - 178 m², dz. 6a - 150 tys. zł
 Skala - 90 m², dz. 5a - 115 tys. zł
 Myślenice - 340 m², dz. 10a - 120 tys. USD

Jordanów - 350 m², dz. 34a - 350 tys. zł
 Kokotów - 212 m², dz. 56a - 145 tys. zł
 Szarów - 240 m², dz. 23a - 90 tys. USD
 Marszowiec - 371 m², dz. 13a - 135 tys. USD
 Żukawska - 320 m², dz. 3,6a - 600 tys. zł
 ul. Forteczna - 300 m², dz. 6a, 1/2 bliźniaka - 450 tys. zł
 Modlnica - 170 m², dz. 9a, nieodebrany - 280 tys. zł
 Stróża - dz. 9a, domek letniskowy, drewniany - 70 tys. zł
 Biezanów - 130 m², dz. 15a - 260 tys. zł
 Przyłasek Rusiecki - 176 m², dz. 7a, stan sur.zamkn. - 65 tys. zł
 Chełm - 200 m², dz. 4,5a - 340 tys. zł
 Trojanowice - 270 m², dz. 13a, stan surowy zamkn. - 220 tys. zł
 Zarzecze - 210 m², dz. 4a ogrodzona - 470 tys. zł
 Krzeszowice - 240 m², dz. 12a do wykończenia piętro - 200 tys. zł
 Balice - 260 m², dz. 11a do remontu - 165 tys. zł
 Rząska - 200 m², dz. 15a ogrodzona - 105 tys. USD
 Królowej Jadwigi - 360 m², dz. 7,5a, stan sur. zamkn. - 590 tys. zł
 Naprawa k/Rabki - 150 m², dz. 15a, całoroczny - 110 tys. zł
 Krzeszowice - 60 m², dz. 21a, do zamieszkania - 125 tys. zł
 Gdów - 130 m², dz. 4a, całoroczny - 80 tys. zł
 Wieliczka - 220 m², dz. 4a, nowy - 310 tys. zł
 Wieliczka - 230 m², dz. 8a - 280 tys. zł
 Pychowice - 150 m², dz. 2a, rozpoczęta budowa - 80 tys. zł

Działki sprzedaj

ul. Górna - 2,7a, uzbrojona - 40 tys. USD
 Radomska - 8,9a, uzbrojona - 300 tys. zł
 ul. Blacharska - 14a, uzbroj. 20 m - 3 tys. zł/ar
 ul. Łabędzia - 8,5a, uzbrojona - 16 tys. zł/ar
 ul. Kosocicka - 16a, uzbrojona - 4 tys. zł/ar
 ul. Chlebiczna - 10a, uzbroj. 10 m - 4 tys. zł/ar
 Kurdwanów - 10,3a, uzbroj. w okol. - 8 tys. zł/ar
 Lesisko - 6a, uzbroj. 200 m - 4 tys. zł/ar
 Pychowice - 16a, uzbroj. 500 m - 4 tys. zł/ar
 Garlica Murowana - 21a, uzbroj. 20 m - 2 tys. zł/ar
 Łuczycze - 106a, uzbrojona - 85 tys. zł
 Korzkiew - 20a, uzbrojona - 50 tys. zł
 Rzeszotary - 10a, uzbroj. 5 m - 1,5 tys. zł/ar
 Świętniki - 27a, uzbroj. - 75 tys. zł
 Skawina - 11a, cz.uzbroj. - 2,5 tys. zł/ar
 Brzyczyna - 18,5a, uzbrojona - 2,5 tys. zł/ar
 Mogilany - 13a, uzbrojenie - 3 tys. zł/ar
 Bibice - 19a, uzbrojona - 6 tys. zł/ar
 Myślenie - 10a, uzbrojona - 85 tys. zł
 Zabierzów - 9a, uzbrojona - 10 tys. zł/ar
 Rząska - 6,8a, uzbrojona - 100 tys. zł
 Morawica - 34a, uzbrojona - 3 tys. zł/ar
 Kryspinów - 14a, uzbrojona - 3 tys. zł/ar
 Niepołomice - 23a, cz.uzbroj. - 25 tys. zł
 Niepołomice - 34a, uzbroj. - 1,5 tys. zł/ar
 Lednica Górna - 26a, uzbroj. - 2 tys. zł/ar
 Biezanów - 9,5a, uzbrojona - 47 tys. zł
 Lednica Górna - 14a, uzbroj., proj., zezw. - 56 tys. zł
 Zabierzów - 24a, uzbroj., w okolicy - 53 tys. zł
 Michałowice III - 22a, uzbrojenie w drodze - 57 tys. zł
 Łuczanie - 21a, uzbrojenie 50 m - 48 tys. zł
 Bosutów - 14a, pełne uzbrojenie - 56 tys. zł
 Tomaszkowice - 15a, częściowo uzbrojona - 39 tys. zł
 Rząska - 26,6a pełne uzbrojenie ,ogrodzona - 235 tys. zł
 Chorągiewka - 28a, częściowo uzbrojona - 23 tys. zł
 Bronowice Małe - 13,48a, uzbrojenie w drodze - 250 tys. zł
 Chrosna - 23a, uzbrojona - 32 tys. zł
 Mistrzejowice - 8,23a, uzbrojenie w drodze, w dzierz. - 83 tys. zł
 Masłomiąca - 9a, częściowo uzbrojona - 26 tys. zł
 Winiary - 36a, częściowo uzbroj., widokowa - 18 tys. zł

Działki komercyjne sprzedaj

Pasternik - 15a, uzbrojona - 40 tys. USD
 Swoszowice - 30a, uzbrojona - 8 tys. zł/ar
 Wola Duchacka - 5,6a, uzbrojona - 60 tys. zł
 okolica Rynku Podgórskiego - 3,7a, uzbrojona, pod M2U - 370 tys. USD
 Podgórze-Zablocie - 7,44a, częściowo uzbr. pod M3 - 79 tys. USD

OFERTA SPECJALNA

MOTEL - STRÓŻA 400 m², dz. 42 a - 500 TYS. zł

nieruchomości

31-116 Kraków ul. Studencka 4
B.W. Taraba
tel. 411-18-96, 422-95-18

Mieszkania sprzedaż

garsoniery

- 23 m2 - os. **Albertyńskie** - I/VII - 66tys. zł
- 23 m2 - ul. **Łobzowska** - VII/X - 80tys. zł
- 25 m2 - os. **Kalinowe** - IX/X - 70tys. zł
- 25,5 m2 - os. **Na Stoku** - III/IV - 69tys. zł
- 26 m2 - ul. **Armii Krajowej** - 0/IV - 85tys. zł
- 28 m2 - **Azory** - 0/IV - 76tys. zł

1 - pokojowe

- 25 m2 - ul. **Siemaski** - II/II, udział, j.k. - 74tys. zł
- 30 m2 - ul. **Wybickiego** - VI/X - 83tys. zł
- 30 m2 - os. **Centrum C** - III/IV - 83tys. zł
- 33 m2 - ul. **Kobierzyńska** - 0/IV - 84tys. zł
- 34 m2 - **Piaski** - VI/X - 72tys. zł
- 35,5 m2 - ul. **Wysłouchów** - IV/IV, nowe - 95tys. zł
- 37 m2 - **Kliny Komuny Paryskiej** - I/segment, nowe, odpis - 63tys. zł
- 47 m2 - ul. **Fiołkowa** - I/VIII, odbiór koniec '99 z odpisem - 115tys. zł

2 - pokojowe

- 35 m2 - ul. **Armii Krajowej** - VI/XV - 95tys. zł
- 35,4 m2 - ul. **Miechowity** - III/IV, c.k. - 95tys. zł
- 37m2 - ul. **Miechowity** - II/VII, j.k., loggia - 103tys. zł
- 45 m2 - ul. **Włotowa** - III/IV - 115tys. zł
- 50 m2 + 50 m2 taras - ul. **Francesco Nullo** - VII/VII, po remoncie - 170tys. zł
- 52,2 m2 - os. **Dywizjonu 303** - IV/IV - 112tys. zł
- 53 m2 - **Kurdwanów (KASZTEL)** - II/III, nowe - 150tys. zł
- 58 m2 + garaż - ul. **Seweryna** - I/IV, odbiór I kw. '99 z odpisem - 155tys. zł + 28tys. zł garaż
- 59 m2 - **Prądnik Biały** I/I - 120tys. zł
- 60 m2 + garaż - ul. **Kwartowa** - I/III - 50tys. USD + 9tys. USD garaż
- 64,6 m2 + pom. gosp. + garaż - ul. **Jadwigi z Łobzowa** - I/I w domku - 195tys. zł
- 78 m2 - rej. **Pl. Lassoty** - wysoki 0/I, w ogrodzie, po remoncie - 230tys. zł

3 - pokojowe

- 45 m2 - ul. **Opolska** - II/X, j.k. - 110tys. zł
- 47 m2 - ul. **Młyńska** - VIII/X, c.k. - otwarta na pokój - 110tys. zł
- 48 m2 - os. **Albertyńskie** - III/IV - 119tys. zł
- 50 m2 - ul. **Chocimska** - 0/IV - 175tys. zł
- 52,5 m2 - ul. **Powstańców** - V/X - 135tys. zł
- 53 m2 - ul. **Meissnera** - I/X - 140tys. zł
- 56 m2 - **Wieliczka** - II/IV - 95tys. zł
- 57 m2 - ul. **Łużycka** - IV/X - 120tys. zł
- 58 m2 - ul. **Białoruska** - VII/X - 130tys. zł
- 58 m2 - ul. **Strzelców** - VII/X - 150tys. zł
- 60 m2 - ul. **Zapolskiej** 0/X - 165tys. zł
- 60 m2 - ul. **Strzelców** - II/IV - 185tys. zł
- 64 m2 - ul. **Daliowa** - nowe, I/IV - 140tys. zł
- 66 m2 - ul. **Mysłowska** - IV/IV, nowe, wykończone - 179tys. zł
- 66 m2 + garaż - ul. **Gurgacza** - I/III, superkomfort z garażem - 67tys. USD
- 68 m2 + garaż - os. **Lipska** - V/V - 165tys. zł + 25tys. zł garaż
- 69 m2 - os. **Żabinec** - III, IV/IV, dwupoziomowe, nowe - 190tys. zł
- 78,5 m2 - ul. **Bracka** - III/III - 480tys. zł
- 84 m2 - ul. **Salwatorska** - 0/II - 280tys. zł
- 160 m2 - ul. **Staszica** - dwupoziomowe, III/III, superkomfort - 140tys. USD

4 - 5 - pokojowe

- 58 m2 - **ZAKOPANE** - 0/III - 145tys. zł
- 75 m2 - ul. **Por. Halszki** - II/IV - 168tys. zł
- 86 m2 - **Ruczaj** - nowe, II/IV - 190tys. zł
- 87 m2 - ul. **Kawiory** - I/I, udział - 190tys. zł
- 90 m2 - ul. **Bojki** - I/X, superkomfort - 182tys. zł
- 100 m2 - **Kliny** - dwupoziomowe, nowe, odpis - 250tys. zł
- 108 m2 - ul. **Lea** - I/III - 350tys. zł
- 108 m2 + garaż - ul. **Praska** - superkomfort - 330tys. zł
- 118 m2 - ul. **B.Chrobrego** - wys.parter/2, superkomfort - 500tys. zł
- 122 m2 - os. **Lipska** - dwupoziomowe, IV i V/V - 260tys. zł

Mieszkania do wynajęcia

- 2 pok. 36m2 - os. **Albertyńskie** - umebl + tel - 800 zł + czynsz + media
- 2 pok. 55 m2 - + garaż - ul. **Grzegorzeczka** - umebl. - 600 USD
- 3 pok. 61 m2 - ul. **Żytia** - część umebl. - 380 USD
- 3 pok. 80 m2 - ul. **Dobrego Pasterza** - nowe, kuchnia umebl. - 1200 zł + media
- 3 pok. 120 m2 - ul. **Retoryka** - umebl. + tel. - 1200 USD
- 6 pok. 160 m2 - ul. **Szpitalna** - umebl. lub nie, ew. na gabineety - 1500 USD

Umeblowane apartamenty w CENTRUM:

- 2 pok. 84 m2 - 950 USD
- 3 pok. 75 m2 - 850 USD
- 4 pok. 160 m2 dwupoziomowe - 2000 USD

Lokale użytkowe - wynajem

- 21 m2 - **Salwator** - biuro, parter - 700 zł + VAT
- 34 m2 - ok. ul. **Zwierzynieckiej** - parter, front - 2050 zł
- 36 m2 - **Czyżyny** - biuro - 1200 zł
- 70 m2 - **Cichy Kącik** - biuro, magazyn - 2000 zł
- 80 m2 - ul. **Szewska** - biuro, I piętro - 4000 zł
- 85 m2 - ul. **Królowej Jadwigi** - 2500 zł
- 90 m2 - **Żabinec** - frontowy + tel. - 14 USD/m2
- 92 m2 - ul. **Grodzka** - biuro, kancelaria, po remoncie + tel. - 6tys. zł
- 100 m2 - ok. **Mazowieckiej** - piwnice na hurtownię - 1800 zł
- 220 m2 - **Nowa Huta** - na siłownię - 2000 + VAT

OFERTA DLA FIRMY :

DO WYNAJĘCIA 200 m2 powierzchni biurowej

w rej. ul. **Na Żędzdzie** - kamienica po remoncie

- możliwość adaptacji wg życzenia klienta
- nowa infrastruktura techniczna
- 5 linii telefonicznych
- miejsca parkingowe
- stały nadzór

MAGAZYN - 5000 m2 - do wynajęcia

- 30 km od Krakowa
- bocznica kolejowa
- plac manewrowy dla TIR-ów
- ogrodzona
- 3 DM/m2

Domy do wynajęcia

- 140 m2 - **Kliny** - 600 USD
- 180 m2 - **Przegorzały** - 1500 USD
- 360 m2 - **Wola Justowska** - nowy, luksusowy - 3500 USD
- 450 m2 + 150m2 poddasze - **Libertów** - nowy, dla firmy - 2000 USD

Domy sprzedaż

- 120 m2 + 30a - **Łętownia** - całoroczny - 85tys. zł
- 120 m2 + 14a - **Bieżanów** - dworek - 230tys. zł
- 128 m2 + 12a - **Niepołomice** - nowy, ekologiczny - 295tys. zł
- 180 m2 - **Łapanów** - ok. Gdowa - 150tys. zł
- 90m2 + 90m2 (do wykończenia) + 25a - **Trzebnia** - całoroczny - 85tys. zł
- 200 m2 - **Prądnik Biały** - nowy, wykończony - 400tys. zł
- 220 m2 + 33a - **Jadowniki k/Brzeska** - 165tys. zł
- 220 m2 - **Zakopane - Parcele Urzędnicze** - 250tys. USD
- 220m2 + 100m2 bud. gosp. + 31 a - **Zbądniewice** - 420tys. zł
- 290 m2 + 11a - **Zelków** - 250tys. zł
- 350 m2 - **Michałowice** - stan surowy otwarty, dwurodzinny - 200tys. zł
- 450 m2 + 9a - **Niepołomice** - do wykończenia - 400tys. zł

Kamienice - sprzedaż

- 270 m2 - ok. **Retoryka** - 120tys. USD
- 324 m2 + strych - ul. **Królowej Jadwigi** - 565tys. zł

Działki - sprzedaż

- 6 a - **Lesisko** - 30tys. zł
- 9 a - **Rząska** - budowlana - 90tys. zł
- 9 a lub 12 a - **Rząska** - budowlana, uzbrojona - 8500/ar
- 10 a - **Pękowice** - budowlana - 70tys. zł
- 10 a - **Rząska** - budowlana - 70tys. zł
- 12,5 a - **Trzemeszka** - budowlana - 35tys. zł
- 13 a - **Przebieczany** - budowlana - 10tys. zł
- 14 a - **Bielany** - budowlana - 140tys. zł
- 16 a - **Grębałów** - przemysłowa - 32tys. zł
- 19 a - **Bibice** - budowlana - 114tys. zł
- 19,6 a - **Skotniki** - budowlano - komercyjna - 70tys. zł
- 21 a - **Modlnica** - bud. - komercyjna - 168tys. zł
- 28 a - **rejon Kobierzyńskiej** - pod M-3 - 240tys. zł
- 34 a - **Morawica** - budowlana - 102tys. zł
- 35 a - **Bodzanów** - budowlana - 24,5tys. zł
- 46,7 a - **Skotniki** - budowlano - komercyjna - 175tys. zł
- 47 a - **Raciborsko** - bud. - leśna - 55tys. zł
- 53 a - **Brzeźnica za Skawiną** - budowlana - 50tys. zł
- 70 a - **Balice** - komercyjna - 280tys. zł
- 80 a - **Posądzka** - bud. - usług. - 80tys. zł
- 98 a - **Niepołomice** - przemysłowo - usługowa - 100tys. zł
- 103 a - **Mogilany** - bud. - rol., również pod usługi - 82,5tys. zł
- 136 a - **Jazdowiczki** - przemysłowa - 125tys. zł
- 15 ha - **Skala** - rolna - 300tys. zł

Oferta specjalna:

RZESZOTARY - 7 działek po 10 arów pod budownictwo jednorodzinne - 15tys zł każda działka

Oferta specjalna dla inwestorów:

6,15 a - ul. **Bronowicka** - pod M-1 - max.pow.mieszkalna 984 m2, 3,5 kondygnacji - 380 tys zł



KLINY

Działka 5,5 ara, dom o pow. 365 m2, nowoczesna technologia, salon 65 m2, pokój z tarasem, 4 sypialnie, 2 łazienki, garaż na 2 samochody.
Cena: 550 tys. zł



KANCELARIA OBROTU NIERUCHOMOŚCIAMI I OBSŁUGI INWESTYCJI

656-21-77
656-21-33

Członek **MSPON**
i sieci **Grupy Agencji Nieruchomości**
ul. Limanowskiego 1

Mieszkania sprzedaż

Garsoniery i 1-pokojowe

21 m2 - **ul. Wodna**, po rem. - 57 tys.żł
36,6 m2 - **ul. Czarnieckiego**, do rem. - 69,5 tys.żł
34 m2 - **ul. Ściegiennego**, loggia, park. - 78 tys.żł
45 m2 - **ul. Lwowska**, parkiet - 110 tys.żł
40 m2 - **ul. Centralna**, balk., tel., park. - 103 tys.żł
37,8 m2 - **ul. Bocheńska**, park., tel. - 135 tys.żł
38,5 m2 - **ul. Nowohucka**, nowe - 92 tys.żł

2 pokojowe

46 m2 - **ul. Podedworze**, loggia, tel. - 125 tys.żł
50 m2 - **ul. Cegielniana**, tel., balkon - 120 tys.żł
52 m2 - **ul. Kutrzeby**, balkon - 124 tys.żł
52,6 m2 - **Plac Zgody**, balk., park., tel. - 165 tys.żł
54 m2 - **os. Kolorowe**, loggia, park., tel. - 120 tys.żł
55 m2 - **os. Kazimierzowskie**, balk., tel. - 130 tys.żł
46 m2 - **ul. Szuwarowa**, terakota, filizy - 145 tys.żł
63,3 m2 - **ul. Sienkiewicza**, balk., park., tel. - 220 tys.żł
44 m2 - **ul. Heimańska**, park., tel. - 103 tys.żł

3-4 pokojowe

90 m2 - **ul. Bojki**, balk., tel. - 185 tys.żł
71,4m2 - **ul. Gromady Grudziąz**, balk. - 177,5 tys.żł
51 m2 - **ul. Jagodowa**, loggia, tel. - 125 tys.żł
72 m2 - **Chrzanów**, balk., tel., park. - 100 tys.żł
66 m2 - **ul. Myśliwska**, park., balkon, tel. - 165 tys.żł
122 m2 - **ul. Seweryna**, hipot., tel., bal. - 366 tys.żł
90 m2 - **ul. Bobrowskiego**, cz. zaadapt., strych - 125 tys.żł
69 m2 - **ul. Grzegorzeczka**, balk., tel., park. - 200 tys.żł
62 m2 - **os. 2-go Plk. Lotniczego**, loggia, mozaika - 143,5 tys.żł

Mieszkania wynajem

1pok. 36 m2 - **os. Na Skarpie**, umebl., tel. - 500 zł+opłaty/3m-c
2pok. 38 m2 - **ul. Spółdzielców**, umebl., tel. - 650 zł+opłaty/m-c
2pok., 45 m2 - **ul. Zakopiańska**, pok. nieumebl., tel. - 800 zł+media/mc
2pok., 40 m2 - **ul. Boh. Wietnamu**, umebl., tel. - 900 zł+opłaty/mc
2pok., 52m2 - **os. Żabinec**, tel. + garaż - 1500zł+opłaty/m-c
2pok. - 40 m2 - **ul. Ordzańska**, kuch.,-meble, tel. - 800 zł+opłaty/m-c
2 pok. - 62 m2 - **ul. Kalwaryjska**, kuchn. umebl. - 1000 zł + opłaty/m-c
2 pok. 45 m2 - **ul. Łużycka**, umebl., tel. - 1000 zł+media/m-c
2 pok. 45 m2 - **ul. Ściegiennego**, piętro domu z osobnym wejściem, umeblow., tel. - 700 zł+media/m-c
2 pok. 50 m2 - **os. Centrum B**, umebl., tel. - 750 zł+opłaty/m-c
2pok. 46 m2 - **os. Słoneczne**, k-meble, tel. - 800 zł+opłaty/mc
3pok. 68 m2 - **ul. Jerzmanowskiego**, nieumebl., tel. - 800 zł+opłaty/m-c
3pok. 68 m2 - **ul. Lipska**, cz.umebl., tel. - 800 zł+opłaty/mc
3 pok. 63 m2 - **os. Centrum E**, nieumebl. - 900 zł+opłaty/m-c
3pok., 62 m2 - **ul. Legnicka**, nieumebl., tel. - 900 zł+opłaty/mc
3pok., 88 m2 - **ul. Lenartowicza**, umebl., tel. - 800 USD+media/mc
3pok. 61m2 - **ul. Lea**, umebl., tel. - 1400zł+media/m-c
3 pok., 90 m2 - **ul. Jesionowa**, k-meble, tel. - 1500 zł + media/m-c
Pokoje z używalnością łazienki, kuchni - 300 - 500 zł/m-c
Domek pow. 90 m2, przecz. z **Hellmana**, 3 pokoje, 2 łazienki, kuchnia, garaż, tel., umebl. - 2000 zł/mc
DOM 220m2 - **Wola Justowska**, dz.13a ogrodz., umeblow., tel., garaż - 1000USD/m-c
DOM 150 m2 - **Gaj**, umebl., tel., garaż - 1000 USD+media/m-c

Domy sprzedaż - wybrane oferty

of.331. 300 m2 - **os. Na Stoku**, dz. 4a - 350 tys.żł
of.231. 211 m2 - **Biskupice k/Wieliczki**, dz. 23a - 37 tys.USD
of.224. 340 m2 - **ok. ul. Bronowickiej**, dz. 3,5a - 127,5 tys.USD
of.193. 450 m2 - **Luborzycza**, dz. 50a - 95 tys.USD
Of.500. 285 m2 - **Lubomierz**, dz. 1,22 ha - 300 tys.żł
Of.191. 260 m2 - **Zbydniowice**, dz. 22a - 120 tys. USD
Of.213. 100 m2 - **Sidzina**, dz. 50a - 150 tys.żł
Of.204. 320 m2 - **Kliny**, dz.8a - 150 tys.USD
Of.583. 220 m2 - **Goszcza**, dz. 50a (do wyk.) - 230 tys.żł
Of.322. 250 m2 - **okol. ul. Kobierzyńskiej**, dz. 12a - 400 tys.żł
Of.577. 300 m2 - **Grajów**, dz.96a - 330 tys.żł
Of.223. 180 m2 - **Olsza**, dz. 4a (bliźn.) - 120 tys.USD
Of.598. 300 m2 - **Kokotów**, dz. 10a - 400 tys.żł
Of.623. 200 m2 - **Łapanów**, dz. 6a - 220 tys.żł
Of.651. 280 m2 - **Borek Fałęcki**, dz. ok. 8,5a - 520 tys.żł
Of.627. 150 m2 - **Przewóz**, dz. 4,46a - 285 tys.żł

Of.687. 250 m2 - **Sierpaw**, dz. 20a - 85 tys. USD
Of.696. 160 m2 - **Gwoździec k/Brzeska**, dz. 1,42 ha - 85 tys.żł
Of.710. 270 m2 - **Skawinki**, dz. 10a - 140 tys.żł
Of.513. 260 m2 - **Swoszowice**, dz. 10a - 400 tys.żł
Of.557. 246 m2 - **os. Jugowice**, dz. 5a - 130 tys. USD
Of.711. 206 m2 - **Jaśkowice**, dz. 15a, st.sur. - 78 tys.żł
Of.735. 164m2 - **Zabawa**, dz.8a (st.sur.) - 120 tys.żł
Of.737. 300m2 - **Wola Justowska**, dz.7,7a - 230 tys.USD
Of.738. 210m2 - **Wola Justowska**, dz.5a - 150 tys.USD
Of.753. 200m2 - **Staniątki**, dz.18a - 190 tys.żł
Of.701. 60m2 - **Kalwaria Zebrzydowska**, dz.3a - 70 tys.żł
Of.483. 60m2 - **Chodenice**, dz.2a, letnisk. - 26 tys.żł
Of.587. 230 m2 - **Wieliczka**, dz. 8a - 300 tys.żł
Of.760. 210 m2 - **Wola Duchacka**, dz. 6,4a (st.sur.) - 155 tys.żł
Of.209. 230 m2 - **Targowisko**, dz. 7a (st.sur.) - 180 tys.żł
Of.770. 240 m2 - **Kliny**, dz. 5,85a, 1/2 bliźn. - 450 tys.żł
Of.689. 220 m2 - **Dobczyce**, 5,5a (st.sur.) - 75 tys.żł
Of.807. 270 m2 - **ul. Zakopiańska**, dz. 22a - 150 tys.USD
Of.818. 200 m2, **Skołniki**, dz. 18a, do wykończ. - 270.000 zł
Of.641. 150 m2, **Ochojno**, dz. 15a - 270.000 zł

Działki - wybrane oferty

Of.531. 13a - **Grabie** - 1200 zł/a
Of.532. 18,5a - **Libertów/Brzyczyna** - 2500 zł/a
of.506. 23a - **Chrosna** - 35 tys.żł
of.335. 20a - **Wzrąsowice** - 1600 zł/a
of.161. 44a - **Głogoców** - 60 tys.żł
Of.103. 26a - **Trąbki k/Wieliczki** - 800 zł/a
Of.544. 25a - **Trojanowice** - 3500 zł/a
Of.570. 9a - **Dobczyce** - 40 tys.żł
Of.540. 15a - **Michałowice** - 3500 zł/a
Of.575. 38a - **Rajsko** - 100 tys.żł
Of.593. 10a - **Łazany** - 1800 zł/a
Of.78. 32a - **Goszcza** - 25 tys.żł
Of.621. 27a - **Bronowice** - 11 tys.żł/a
Of.631. 11,5a - **Trojanowice** - 4000 zł/a
Of.632. 16,13a - **Skawina** - 2500 zł/a
Of.625. 6a - **Wola Justowska** - 7,5 tys.USD/a
Of.602. 10a - **Libertów** (WZIT, projekty) - 80 tys.żł
Of.661. 19a - **Zielonki** (zez.w.na bud., proj.) - 8000 zł/a
Of.658. 20a - **Wilczkowice** - 35 tys.żł
Of.670. 12a - **Rząska** - 10 tys.żł/a
Of.690. 45a - **Kryspinów** (podz.) - 4 tys.żł/a
Of.691. 14,5a - **Sidzina** - 28 tys.żł
Of.754. 6a - **Mysienice** - 2700USD
Of.776. 10,43a - **Bronowice Wielkie** - 12000 zł/a
Of.772. 57a - **Bronowice Małe** - 10.000 zł/a
Of.802. 11,12 - **Czyżyny** - 190 tys.żł
Of.801. 14a - **Ochojno Dolne** - 2400 zł/a
Of.791. 3,88a - **Wola Duchacka**, M-3 - 12.200 zł/a
Of.354. 20a - **Grajów** - 800 zł/a
Of.598. 26a - **Tomaszkowice** - 1700 zł/a
Of.765. 17,5a - **Wola Węclawska** - 1800 zł/a
Of.392. 19a - **Boleń** - 3700 zł/a
Of.638. 20,4a - **Wróblowice** - 5000 zł/a
Of. 552. 15 a - **Kobyłany**, rekreacyjna - 25.000 zł
Of.830. 57a - **Balice** (podz.) - 2700 zł/a
Of.827. 10,7a - **Sidzina** - 3500 zł/a

Biznes oferty

Of.555. dział. 16a - **Przebieczany**, prod.-usług. - 25 tys.żł
Of.648. Lokal na gabinety, biura, pow. 36,6 m2, **ul. Czarnieckiego**, parter - cena 69,5 tys.żł
Of.608. Kamienica **Śródmieście**, pow. całk. 1265 m2, po remoncie, dz. 4,24a - 1,6 mln zł.
Of.563. Parter domu, pow. 120 m2 - **Libertów** - 2 pokoje z kuchnią, łazienka, wc, holl, garaż 45 m2, cz.umebl., telefon - 1000 zł+prąd/m-c
Of.65. Lokal na biuro, cichą produkcję, pow. 20 m2, **ul. Kącik**, tel. - 700 zł+media/m-c
Of.809. Kamieniczka. **Krzemionki**, pow. mieszk. 130 m2, po rem., dz. 77 m2 - 395 tys.żł
Of.812. Lokal handlowo-biurowy, **ul. Dietla**, pow. 130 m2, parter, wifryna, telefon - 60 zł/m2+VAT+media/mc
Of.813. Lokal biurowo-usługowy, **ul. Dietla**, pow. 200 m2, **lp., 7 pomieszczeń, 3 wc, zaplecze socjalne, 2 linie tel., inst. komputer., po rem. - 35 zł/m2+VAT+media/mc**
of.67. **Kiosk handlowy**, 9 m2, w zabudowie handl.-targowej na dzierżawionej działce - 11.000 zł



FIRMA HANDLOWA ŁODZIŃSKI

POŚREDNICTWO NIERUCHOMOŚCI

KUPNO - SPRZEDAŻ - WYNAJMOWANIE MIESZKAŃ, DOMÓW, PARCEL, LOKALI UŻYTKOWYCH
ul. Kalwaryjska 25 (dawna Pstrowskiego), 30-504 Kraków, tel.: (012) 656-49-20, 656-34-59,
656-22-33 w. 138, 139, 146, 140 fax: (012) 656-42-56

e-mail: lodzin@bci.krakow.pl

www.dots.krakow.pl

Mieszkania

jednopokojowe

32 m2 - ul. Powstańców, 0/4p, cena: 85.000 PLN

dwupokojowe

52 m2 - os. Dywizjonu 303, 1p/4p, cena: 125.000 PLN

59 m2 - ul. Kwartowa, 1p/4p, cena: 50.000 USD

62 m2 - ul. Mogilska, 3p/4p, cena: 153.000 PLN

trypokojowe

57 m2 - ul. Łużycka, 3p/10p, cena: 120.000 PLN

63 m2 - ul. Aleksandry, 0/4p, cena: 133.000 PLN

63 m2 - ul. Aleksandry, 4p/4p, cena: 120.000 PLN

63 m2 - ul. Heleny, 10p/10p, cena: 120.000 PLN

66 m2 - ul. Lipska, 3p/5p, cena: 180.000 PLN

83 m2 - ul. Kalwaryjska, 3p/4p, cena: 180.000 PLN

87 m2 - ul. Kawłory, 1p, cena: 190.000 PLN

123 m2 - ul. Lea, 3p/4p, cena: 135.000 USD

124 m2 - ul. Kalwaryjska, 2p/2p, cena: 270.000 PLN

czteropokojowe

91 m2 - os. Na Skarpie, 3p/3p, cena: 200.000 PLN

100 m2 - ul. Grochowa, 3p/3p, cena: 220.000 PLN

pięciopokojowe

110 m2 - ul. Sucha, 1p/3p, cena: 88.000 USD

122 m2 - ul. Lipska (dwupoziomowe), 4p, cena: 280.000 PLN

Strych

120 m2 - ul. Wrocławska, częściowo zaadaptowany, cena: 150.000 PLN

Działki do sprzedaży

Kraków: M-4, pow. 6,61, Bielany; cena: 47.000 PLN

Kraków: M-4, i UC pow. 8,15a, ok. Kamińskiego; cena: 165.000 PLN

Kraków: - M-4 i UC pow. 6a, ok. Kamińskiego; cena: 210.000 PLN

Kraków: M-4 - pow. 15a (pod zabudowę bliźniaczą) ul. Ks. Truszkowskiego; cena: 35.000 USD

Kraków: M-4 - 9a Bronowice Wielkie, cena: 41.000 USD

Kraków: M-3, pow. 17a - ul. Czarodziejska, cena: 141.000 USD

Grębatów: M-4 (rolno-budowlana) pow. 11a, cena: 60.000 PLN

Grębatów: M-4 - pow. 7a, cena: 42.000 PLN

Gdów (budowlano-rolna), pow. 103a, cena: 75.000 PLN

Krzywaczka (budowlano-rolna) - pow. 34a, cena: 43.000 PLN

Kłaj: gm. Łęzkowice: M-4, pow. 19a, cena: 29.000 PLN

Gaj: (budowlano-rolna), pow. 78a, cena: 120.000 PLN

Janowice gm. Wieliczka: M-4, pow. 31a, cena: 46.500 PLN (można kupić 17 lub 14a - 1500 PLN/ar)

Janowice gm. Wieliczka: M-4 (budowlano-rolna), pow. 78a; cena: 85.000 PLN

Grabie gm. Wieliczka: M-4, pow. 24a, cena: 25.600 PLN

Grabie gm. Wieliczka: M-4, pow. 16a, cena: 18.000 PLN

Tomaszowice: M-4, pow. 36a; cena: 180.000 PLN

Głogoców: 3 ha, 1000 PLN/ar (w trakcie przekwalifikowania na budowlane)

Domy do sprzedaży

Kraków, Kliny (zab. szeregowa), pow. 180 m2, dz. 3,5a; cena: 90.000 USD

Kraków: Bronowice, (zab. bliźniacza), 250 m2, dz. 4a, cena 400.000 PLN (stan surowy zamknięty, z mediami)

Kraków: Zarzecze (zab. szeregowa), pow. 240 m2, dz. 3,5a, cena: 630.000 PLN

Kraków: Os. Podwawelskie, 1/2 bliźniaka, pow. 250 m2, dz. 4,5a; cena: 640.000 PLN

Zbydniowice: pow. 300 m2, dz. 31a, cena: 110.000 USD

Zabrzeż k/Łącka: pow. 150 m2, dz. 5a; cena: 170.000 PLN (blisko wyciągów narciarskich)

Zakopane, ul. Kiry, pow. 220 m2, dz. 7a; cena: 135.000 USD

Przebieczany gm. Biskupice: pow. 220 m2, dz. 36a; cena: 330.000 PLN

Krzyszkowice k/Wieliczki: pow. 200 m2, dz. 13a, cena 210.000 PLN (stan surowy otw. zadaszony)

Nowy Wiśnicz: pow. 40 m2, dz. 11a, cena: 24.000 PLN (do remontu)

Ryczów za Czernichowem: pow. 80 m2, dz. 5,5a, cena: 110.000 PLN

Jaworzycza gm. Wiśniowa: pow. 110 m2, dz. 10a, (całoroczny), cena: 300.000 PLN

Kamienice do sprzedaży

Podgórze, ul. Limanowskiego: pow. 770 m2, dz. 8a, częściowo zajęta, cena: 1.400.000 PLN

Podgórze: pow. 220 m2, dz. 3,5a, możliwość nadbudowy piętra, całkowicie zajęta; cena: 260.000 PLN

Wola Duchacka: 110 m2, dz. 5,5a, możliwość nadbudowy piętra, WOLNA - na działalność gospodarczą, cena: 45.000 USD

Lokale do wynajęcia

ul. Kalwaryjska: pow. 34 m2 (oficyna, 1 piętro), cena: 400 PLN + VAT + media

ul. Kalwaryjska: pow. 100 m2 (lokal handlowo-magazynowo-produkcyjny), cena: 3000 PLN+VAT i media - OFICYNA

ul. Kalwaryjska: pow. 110 m2 front, parter, cena: 25 USD/m2+12 m2

pow. biurowej na 1 piętrze, cena: 30 USD/m2

ul. Starowiśnia: pow. 107 m2, lokal biurowy, 4 pok., cena: 700 USD (m-c)

OFERTA SPECJALNA:

160 m2 - Stare Miasto - zaadaptowane piwnice (na elegancką restaurację), cena: 17.000 PLN/m-c

Domy w Wieliczce i okolicach (powiat Wieliczka) - wybrane oferty



Wieliczka - Centrum - 104 m2, 1/2 domu do remontu, NA FIRMĘ - 140.000 zł



Wieliczka - 250 m2 + 4,7 ar (do wykoń.) - 200.000 zł



Gdów - 280 m2 + 26 ar, dwurodzinny z 1993 r. - 250.000 zł



Raciborsko - 160 m2 + 11 ar, stan sur. część zamkn., ładnie położony, dobry dojazd - 120.000 zł



Wieliczka - 165 m2 + 4,5 ar, 1/2 bliźniaka, komfort - 230.000 zł



Wieliczka - 167 m2 + 11 ar, stan sur. zamkn., 5 pok., 200.000 zł

55.000 zł - 1/2 domu do remontu: 60 m2 + 4 ar, 2 pok., kuchnia, łazienka - Mietniów

75.000 zł - drewniany dom: 72 m2 + 13 ar, 2 pok., kuchnia, woda, prąd - Staniątki

95.000 zł - stan surowy otw., pow.: 150 m2 + garaż blaszak + 12,8 ar - Lednica G.

100.000 zł - 1/2 domu z mieszkaniem: 3 pok., 51,3 m2 + 1,08 ha + zabud. - Wieliczka

130.000 zł - dom do remontu z 79 r., 3 pok. + kuchnia, pow. 90 m2 + 95 ar - Raciborsko

37.000 USD - dom do wykończenia, 250 m2 + 23 ar, 7 pok., brak wody - Biskupice

155.000 zł - 1/2 domu (podział poziomy), 1-sze piętro + 1/2 przyziemia gosp. - Wieliczka

170.000 zł - 200 m2 + 1,7 ha, część domu do wykończenia, garaż + zab. gosp. - Raciborsko

200.000 zł - 250 m2 + 12 ar, budynek warszt.-miesz. do wykończenia - Wieliczka

200.000 zł - 300 m2 + 14 ar, 5 pok., garaż, styl „góralski” do wykończenia - Mietniów

220.000 zł - 1/2 bliźniaka, 200 m2 + 3,64 ar, 5 pok. + garaż, z 1989 r. - Niepołomice

220.000 zł - 200 m2 + 6 ar, 6 pok., tel., garaż, dom z '92 r. - Łapanów

240.000 zł - 1/2 bliźniaka, 190 m2 + 3,67 ar, 5 pok., garaż - Niepołomice

250.000 zł - 220 m2 + 4,23 a, 6 pok., 3 kuchnie, 3 łazienki, garaż - Wieliczka

250.000 zł - 280 m2 + 5,17 a, 4 pok., garaż, tel., komfort - Niepołomice

260.000 zł - dom do wykończenia o pow. 350 m2 + 24 ar + szklarnia: 300 m2 - Wieliczka

260.000 zł - dom dwurodzinny: 330 m2 + 27 ar, nadający się na działalność - Śledziejowice

310.000 zł - 1/2 bliźniaka: 230 m2 + 76 m2 warsztat + 8,1 ar (7 pok.) - Wieliczka

350.000 zł - 360 m2 + 9 ar, dwurodzinny, garaż, nadający się na działaln. - Lenica G.

430.000 zł - 1/2 bliźniaka: 420 m2 + 5 ar, 10 pok., garaż, telefon - Wieliczka

110.000 USD - przedwojenna willa o pow.: 210 m2 (komfort) + 36 ar - Szarów

Poszukujemy domów: Wieliczka i powiat Wieliczka
tel. 0601 45-74-79 (8-18), tel. 288-07-93 (18-22)

ZRZESZONE POŚREDNICTWA W OBROTCIE NIERUCHOMOŚCIAMI



E. Borczak
A. Borczak

„ELBA” s.c.

31-422 Kraków, ul. Majora 12 A
tel. 413-07-87, 412-18-96

„TWÓJ DOM”

31-941 Kraków, os. Centrum E 21
tel. 643-76-60



Prowadzimy pełną obsługę prawną-notarialną, pośredniczymy w zawieraniu kredytów mieszkaniowych szybko i skutecznie w oddziałach Banku PKO

OFERTA SPECJALNA

OFERUJEMY DO SPRZEDANIA NOWE MIESZKANIA I GARAZE BIAŁY PRĄDNIK - ul. ZAWODZIE

- OSTATNIE WOLONE MIESZKANIA - 57, 66, 80 m²
- PEŁNA WŁASNOŚĆ HIPOTECZNA
- GARAZE o pow. ok. 16 m² - w przyziemiu
- TRADYCYJNA TECHNOLOGIA I MATERIAŁY
- INDYWIDUALNY SYSTEM GRZEWCZY
- TERMIN REALIZACJI XII.99
- CENA - 2,5 tys./m²

SZCZEGÓŁOWE INFORMACJE I REZERWACJA W BIURZE „ELBA”

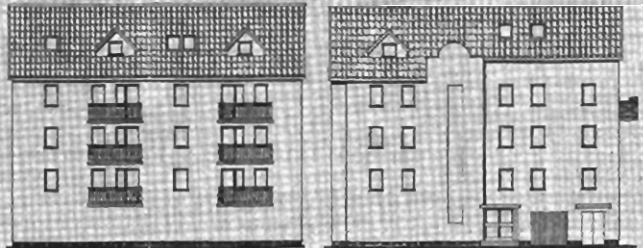

Prezentujemy wybrane propozycje z naszej oferty

Mieszkania sprzedaż

garsoniery i 1-pokojowe

- os. Strusia - 28 m², II/IV - 72 tys. zł
- ul. Łokietka - 30 m², VI/X - 84 tys. zł
- os. Centrum C - 30 m², III/VI - 82 tys. zł
- ul. Lea - 30 m², 0/II - 90 tys. zł
- Podgórze - 32 m², III/IV - 80 tys. zł
- Rusznikarska - 30 m², I/X - 87 tys. zł
- ul. Śliczna - 35 m², IV/X - 88 tys. zł
- ul. Skarbińskiego - 25 m², V/VII - 88 tys. zł
- ul. Na Błonie - 25 m², I/IV - 76 tys. zł
- os. Tysiąclecia - 29 m², IX/X - 75 tys. zł
- os. Strusia - 26 m², VI/X - 72 tys. zł
- Centrum B - 20 m², I/V - 62 tys. zł
- Centrum C - 22 m², IV/V - 70 tys. zł

2 pokojowe

- ul. Łokietka - 43 m², IV/IV - 130 tys. zł
- ul. Brogi - 45 m², III/IV - 128 tys. zł
- os. Centrum C - 50 m², II/IV - 120 tys. zł
- ul. Miłery - 37,5 m², I/IV - 112 tys. zł
- os. Dywizjonu 303 - 47 m², 0/VIII - 114 tys. zł
- os. Oświęcienia - 54 m², XI/XI - 118 tys. zł
- os. Na Skarpie - 52 m², 0/IV - 113 tys. zł
- os. Teatralne - 50 m², III/III - 98 tys. zł
- os. Piastów - 47 m², XI/XI - 92 tys. zł
- ul. Okólna - 47 m², 0/IV - 115 tys. zł
- ul. Wysłouchów - 50 m², IV/IV - 108 tys. zł
- ul. Kurczaba - 30 m², VII/X - 82 tys. zł
- os. Jagiellońskie - 42 m², II/IV - 91 tys. zł
- ul. Kordiana - 52 m², III/IV - 125 tys. zł
- ul. Promienistych - 42 m², XI/XI - 92 tys. zł
- ul. Miechowity - 37 m², II/VIII - 108 tys. zł
- ul. Wrocławska - 44 m², VI/X - 128 tys. zł
- Centrum A - 46 m², II/IV - 113 tys. zł
- os. Siewna - 52 m², 0/IV - 134 tys. zł
- ul. Miechowity - 44 m², II/IV - 128 tys. zł
- ul. Fredleina - 46 m², 0/IV - 149 tys. zł
- os. Kalinowe - 37 m², VIII/X - 83 tys. zł
- os. Kurdwanów - 50 m², III/IV - 133 tys. zł
- os. Prokocim - IV/IV - 98 tys. zł
- ul. Ulanów - 51 m², I/VI - 170 tys. zł + ulga bud.
- os. Dąbie - 37 m², VIII/X - 89 tys. zł
- ul. Grażyny - 59 m², I/II - 124 tys. zł
- ul. Mazowiecka - 44 m², V/VIII - 130 tys. zł
- Stachewicza - 37 m², III/IV - 103 tys. zł

- Nowohucka - 50 m², I/IV - 128 tys. zł
- os. Hutnicze - 55 m², 0/III - 112 tys. zł
- os. Strusia - 45 m², III/IV - 128 tys. zł
- os. Kazimierzowskie - 42 m², III/IV - 98 tys. zł

3 pokojowe

- ul. Długa - 100 m², III/III - 330 tys. zł
- ul. Spółdzielców - 46 m², V/X - 97 tys. zł
- os. Strusia - 46 m², 0/IV - 118 tys. zł
- ul. Starowiśna - 74 m², II/IV - 240 tys. zł
- os. Jagiellońskie - 58 m², VIII/X - 123 tys. zł
- os. Na Stoku - 57 m², X/XI - 118 tys. zł
- os. Centrum E - 62 m², VI/VI - 168 tys. zł
- II Pułku Lotn. - 63 m², I/VII - 148 tys. zł
- ul. Izaaka - 110 m², I/III - 350 tys. zł
- ul. Chocimska - 50 m², 0/X - 180 tys. zł
- os. Szkolne - 65 m², II/IV - 133 tys. zł
- os. Oświęcienia - 64 m², IX/XI - 148 tys. zł
- ul. Kurczaba - 62 m², 0/IV - 123 tys. zł
- ul. Stojatowskiego - 66 m², I/IV - 150 tys. zł + ulga bud.

4 pokojowe - 5 pokojowe

- ul. Lea - 108 m², III/IV - 350 tys. zł
- ul. Serbska - 68 m², II/IV - 155 tys. zł
- Plac Inwalidów - 130 m², II/V - 105 tys. USD
- ul. Królewska - 100 m², I/III - 505 tys. zł
- ul. Piłsudskiego - 130 m², II/II - 365 tys. zł
- os. Stalowe - 71 m², II/III - 155 tys. zł
- ul. Kawiry - 87 m², I/II - 200 tys. zł
- os. Przy Arce - 64 m², I/IV - 140 tys. zł
- ul. Felicjanek - 110 m², I/III - 310 tys. zł
- os. Boh. Września - 82 m², VI/VII - 155 tys. zł
- ul. Niemcewicz - 120 m², I/I - 300 tys. zł
- os. Bohaterów Września - 82 m², VI/VII - 155 tys. zł
- os. Oświęcienia - 75 m², V/X - 179 tys. zł
- ul. Telimeny - 72 m², III/IV - 153 tys. zł

Domy sprzedaż

- Czernichów - 80 m², 6 a - 128 tys. zł
- Zarzeczce - 140 m², 4 a - 155 tys. USD
- Marszowiec - 370 m², 8 a - 140 tys. USD
- Biskupice - 219 m², 18 ar, st. sur. - 155 tys. zł
- Skala - 100 m² - 5a - 105 tys. zł
- Zabierzów - 150 m², 8a - 210 tys. zł
- Podgranie - 120 m², 5a - 97 tys. zł
- Iwanowice - 165 m², 15a - 210 tys. zł

- ul. Brogi (Olsza) - 130 m², 2a - 330 tys. zł
- Murownia - 100 m², 30a - 178 tys. zł
- Kamionna - 96 m², 4,3a - 55 tys. zł
- Biały Kościół - 120 m², 15a, st. sur. - 205 tys. zł
- Biurków Mały - 240 m² - 195 tys. zł
- Modlniczka - 90 m², 10a - 170 tys. zł
- os. Lesisko - 130 m², 10a - 210 tys. zł
- Krzestawice - 120 m², 1,20 ha - 255 tys. zł
- Zarzyce - 100 m², 22a - 50 tys. zł
- rej. Myślenic - motel + restauracja
- Wróblowice - 200 m², 10a - 270 tys. zł

Bardzo duży wybór mieszkań do wynajęcia

Domy, apartamenty wynajem

- ul. Królewska - 95 m², lp. - 1700 USD
- ul. Św. Tomasza - 94 m², part. - 1000 USD
- ul. Lea - 96 m², lp. - 2700 zł + opłaty
- Salwator - 200 m² - 1500 USD
- Borek Fałęcki - 80 m² - 1500 zł
- ul. Balicka - 160 m² - 800 USD
- Olsza - 120 m² - 800 USD
- ul. Zakopiańska - 100 m² - 2000 zł
- os. Sportowe - 61 m², II/III - 900 zł + opłaty

Lokale sprzedaż, wynajem

- ul. Starowiśna - 20 m², sklep - 60 tys. USD
- ul. Dobrego Pasterza - 20 m² - 1.000 zł
- Pl. Wolnica - 100 m² - 2500 zł
- Plac Centralny - 66 m² - 10 zł/m²
- Niepołomice - 500 m² - 12 zł/m²
- ul. Skrzyneckiego - 40 m² - 1100 zł
- ul. Wielopole - 36 m² - 3.500 zł

Działki sprzedaż

- Michałowice - 35a, 15a - 3.300 zł/a
- Łuczanowice - 31,5a - 45 tys.; 34,5a - 46 tys. - bud.
- Michałowice - 14 ha; 9 ha; 4,5 ha - 2 tys./ar
- Zielonki - 12a - 5 tys. zł/ar
- Zielonki - 8a, 12 a - 7,5 tys. zł/a
- Kozierów - 28a - 35 tys. zł
- gm. Wieliczka - 7a, 10a - 2,9 tys. zł/a
- Zborczyca - 20a - 48 tys. zł
- Narama - 10a - 2800/ar-bud.
- Szczodrkowice - 16a - 2100/ar-bud.
- Cianowice - 1,30 ha - 70 tys. - bud.
- Brzozówka - 15a, uzb. - 80 tys. zł
- Przybysławice - 27a - 88 tys. zł
- Przybysławice - 20a - 105 tys. zł

Poszukujemy do sprzedaży i wynajmu - działek, domów, mieszkań, lokali, kamienic



F.H. BUSCH

AGENCJA NIERUCHOMOŚCI - ELŻBIETA BUSCH-KARKOSZKA

tel./fax 422-63-22, 422-40-90

e-mail: busch@kr.onet.pl
www: http://come.to/busch

pn.-pt. 9.00 - 19.00, sob. 10.00 - 14.00, 31-008 Kraków, ul. św. Anny 4/7

PEŁNA OBSŁUGA PRAWNA I NOTARIALNA

PONIŻSZE PROPOZYCJE NIERUCHOMOŚCI SĄ JEDYNIEM WYBRANYMI Z WIELU OFERT NASZEGO BIURA

Wynajem

Biura

okol. Karmelickiej - lp., 90, 250 m², cena 15 USD/m²
okol. Nowego Kleparza - lp., 360 m², cena 20 USD/m²
Ścisłe Centrum - lokal biurowy, 5 pokoi, po remoncie, cena: 7.500 zł (do negocjacji)
okol. Plant - 250 m², 7 pom., 11p., cena: 3.000 USD (równ.)
Starowiślna - 107 m², lp., wys. standard, cena: 700 USD
przecznica z ul. Karmelickiej - od 25 do 170 m², lp., wysoki standard, cena: 20 zł/m²
Wola Justowska - 100 m², parter, spokojna okolica, cena: 1700 zł

Lokale handlowe i gastronomiczne

okol. Karmelickiej - lok. frontowy, parter, 60 m² - cena 50 USD/m²
okol. Nowego Kleparza - parter, 75 m², 280 m², cena 20 USD/m²
Centrum Kazimierza - frontowe lokale handlowe 18-60 m², cena 70 zł/m²
Ścisłe Centrum - piwnice, 160 m², cena: 17.000 (do negocjacji)

Apartamenty i mieszkanie

okol. Karmelickiej - 120 m², 3 pok., umebl., wys. stand. - 2800 DM
Pl. Axentowicza - 5 p., 160 m², lp., tel., umebl. - 1800 USD
okol. Karmelickiej - 6 pok., - 180 m², umebl., wys. stand. 2000 USD/m²
Dębniaki - pow. 200 m² nie umeblowany wys. standard, cena 2500 USD
okol. Kleparza - 4 pok., 100 m², lp., umebl. - 3000 zł
Wola Justowska - 2 piętra w willi po 120 m² (po 4 pok.), umebl. Każde w cenie 800 USD
ok. ul. Kijowskiej - 4 pok., 106 m², lux. apartam. pełne wyposaż., wys. parter, garaż, alarm, ochrona, cena: zależna od czasokresu wynajmu, może być biuro
Ścisłe Centrum - 4 pok., 150 m², wys. stand., II poziom, umebl. - 1500 USD
Wola Justowska - 100 m², 3p.+k. (wyposaż.), garaż, cena 1200 USD
os. Żabinec - 2 pok., 48 m², lp., cena: 1000 zł (z czynszem)
Wola Justowska - 2 x pół bliźniaka po 198 m², alarm, ogród, możliwe umeblowanie, cena 2000 USD

Domy do wynajęcia

Wola Justowska - 450 m², dz. 9 ar, 7 pok., 2 kuch., 2 łaz., umeblow., tel. - 3 linie - 4000 USD
Wola Justowska - 300 m², 12 ar, umebl., wys. stand. - 4500 USD
Salwator - 240 m², dz. 5 ar, pełne wyposaż., wys. stand. - 2500 USD
os. Cegielińskie - 150 m² + 40 m² gosp., 10 ar - 800 USD
Wola Justowska - 250 m², 7 ar, 6 pok., 2 kuch., 2 łaz., garaż, nie umeblowane, ładnie zagosp. działka - 2500 USD
Wola Justowska - rezydencja, 600 m², dz. 45 ar, doskonałe położenie - 7000 USD
Wola Justowska ok. ul. Piastowskiej - 200 m², 8 ar, piękny ogród, garaż - 1000 USD - nadaje się również na działalność biurową
Wola Justowska - 250 m², 6 pok., kuchnia, 2 łaz., duża działka, umebl. do uzgodnienia - 2200 USD (z med.)
Wola Justowska - luksusowa willa wolnostojąca, dz. 7a, cena: równ. zł 3000 USD/mies.
Wola Justowska - pół bliźniaka, 230 m², garaż, wys. standard, cena 2500 USD
os. Kłiny - 180 m², garaż, ogród, alarm, wys. stand., cena 2200 USD
ok. Kopernika - kamienica 700 m², parter użyt., możliwość wynaj. piętrami - 10 USD/m²

Poszukujemy do wynajęcia domów na Woli Justowskiej oraz w innych prestiżowych rejonach Krakowa dla stałych klientów naszego biura

FIRMA ZAJMUJE SIĘ:

- obrotem nieruchomościami
- wyceną nieruchomości
- podziałami fizycznymi nieruchomości
- pracami projektowymi (architektura, konstrukcja)
- inwentaryzacjami projektowymi

Sprzedaz

Domy w Krakowie

Zwierzyniec, okol. kina „Kijów” - dom (dworek podmiejski) o pow. 160 m², 6 pokoi, kuchnia, łazienka, 2xwc, oryginalnie zagospodarowana działka, cena równ. zł. 150.000 USD
Wola Justowska okol. ul. Kaszlanowej - 300 m², dz. 12 ar - 280.000 USD
Prądnik Biały - 250 m², 6 ar, wys. stand. - 150.000 USD
Wola Justowska - 250 m², dz. 11 ar - 250.000 USD
Wola Justowska - 450 m², 9 ar, lux. rezyden. - 320.000 USD
Wola Justowska - 370 m², 7 ar - 190.000 USD
Swoszowice - 280 m², dz. 12,5 ar, garaż na 3 samoch., piękny ogród - 150.000 USD
Widok-Zarzecz - zabudowa szeregową 280 m², P.C., 6 pok., częściowo wyposażony, atrium, wyjątkowo ciekawy układ pomieszczeń, cena: 160.000 USD (równ. zł.)
os. Oficerskie - 110 m², dz. 6a, wys. standard wewnątrz, cena: 150.000 USD
os. Oficerskie - 2/3 willi, w tym 4 mieszkania (jedno wolne - 58 m²) i lokal użytkowy 100 m², dz. 8a, cena: 400.000 zł
os. Oficerskie - willa, 300 m², 2 kondygnacje, garaż, lokal użytkowy, 3 mieszkania - wszystkie wolne, dobrze nadaje się na siedzibę firmy, cena: 900.000 zł

Mieszkania i apartamenty

Olsza - 4 pok., - 100 m², lp. - 350.000 zł
okol. ul. Rydla - 3 pok., 108 m², lp., garaż - 350.000 zł
ok. ul. Krowoderskiej - 4 pok. 120 m², parter (wys.), front, 2 wejścia, wys. stand., idealne na gabinet, kancelarię - 320.000 zł
Dębniaki - 3 pok. + k. + 2 x łaz., 73 m², wys. stand., wydz. hipot. - 230 tys. zł (do negocjacji)
ok. ul. Krowoderskiej - apartament dwupoziomowy, 160 m², 3 i 4p., 4 pok., cena 155.000 USD
2 pok., 84 m², garaż, w doskonałej lokalizacji dzielnicy Podgórze, cena 240.000 zł
ul. Armii Krajowej - 2 pok., 37 m², 1vp., cena: 110.000 zł
okol. ul. Łobzowskiej - 2 pok., 90 m², lp., cena: 220.000 zł
ul. Felicjanek - łączna sprzedaż dwóch mieszkań (wydzielonych) przyległych do siebie - 2 pok.+k., 58 m² - wolne, 42 m² - zajęte z wyrokiem eksmisji, cena: 190.000 zł
okol. ul. Lea - 120 m², 5 pok., parter i piętro willi, wydzielone hipotecznie, cena: 390.000 zł (do negocjacji)
ul. Lea - 123 m², 3 pok., 11p., wysoki standard, odrębne KW, cena: 130.000 USD
os. Oficerskie - 110 m², 4 pok., lp., garaż, odrębne KW, cena: 350.000 zł

STRYCHY I MIESZKANIA, LOKALE UŻYTKOWE, PIWNICE NA KAZIMIERZU

Działy przemysł i usług

ok. ul. J. Wybickiego - komerc. - 13,1 a, uzbr., 150 USD/m²
okol. Nico - komerc. 85 ar, 7000 USD/ar

Drinki budowlane

Przegorzał - bud. M-4, 6 ar, uzbr., zatw. plan bud. - 110.000 zł
ok. ul. Chelmońskiego - bud. M-4, 46 ar - 12.000 zł/ar
Tynieć - bud., M-4, 32 a, uzbr. blisko lasu - 100.000 zł
Pychowice, 10 ar, bud., działka widokowa, pełne uzbr. (darmowy projekt wielobranżowy wraz z zezwoleniem na budowę) - 140.000 zł
Rząska - 7a, z pełnym uzbrojeniem, projektem domu jednorodzinnego, pozw. na bud. i rozpoczętą budowę, cena: 100.000 zł
Bronowice - 13.5a, M4, cena: 265.000 zł
Wola Justowska - 21a, M4, uzbrojenie pełne, proj. domu i pozw. na budowę, cena: 200.000 zł
Bielany - 5a, M4, częściowo uzbrojona
Bielany - 7a, M4, częściowo uzbrojona, cena: 50.000 zł

Kamienice

Kazimierz, kamienica ok. 2000 m², lok. użytkowe, parter - świetny punkt handlowy
okol. Karmelickiej - 600 m², wolna, lok. handl. - 150 m² - 550.000 USD
Podgórze (Stare) - 900 m², hale prod.+biura, 800.000 zł
Olsza II - 440 m², 4.6a, większość lokali wolnych, cena 120.000 USD
os. Oficerskie - 2/3 kamienicy, w tym 4 mieszkania (jedno wolne - 58 m²) i lokal użytkowy o pow. 100 m², dz. 8a, cena: 400.000 zł
Olsza - 400 m², część lokali wolna, dz. 4.6a, cena: 280.000 USD

POSZUKUJEMY NIERUCHOMOŚCI DO KUPNA, SPRZEDAŻY, ZARZĄDU I ADMINISTROWANIA

NIERUCHOMOŚCI FIRMA KUMALA

31-135 Kraków ul. Bałowego 2
pon. - piątek. 9.00-17.00

Członek MSPON

KUPNO - SPRZEDAŻ - WYNAJMOWANIE MIESZKAŃ, DOMÓW, PARCEL, LOKALI UŻYTKOWYCH

tel. 633-50-24

tel./fax 634-43-09

GSM 0602 358-404

e-mail: kumala@pro.onet.pl

OFERTA SPECJALNA

KRAKÓW - ścisłe centrum - rezydencja o pow. 700 m²: piwnice 200 m², wys. 3 m, parter - 200 m², wykończony, w tym garaż na dwa samoch., wys. 3 m, lp.-200 m², st.sur. zamk., wys. 3-5 m, Poddasze mieszk.-100 m² - wys. 2,80 m (skosy), st.sur.zamk., Dz. 15 ar (M-2), możl. zab., i doku-pienia ok. 8 ar. Dodatkowo na działce 3 garaże. Idealna na siedzibę firmy. Cena: 450 tys.USD

Działki bud. jednorodzinne

- 7,5a - **Opatkowiec** - M-4, uzb. - 8 tys.zł/a
- 18a - **Mogilany** - M-4, uzb. - 2.200 zł/a
- 23a - **Balice** - M-4, uzb. - 5 tys.zł/a
- 29a - **Zabierzów** - M-4, uzb. - 5 tys.zł/a
- 9,12a - **Wróblowice** - M-4, prąd, gaz - 3 tys.zł/a
- 32a - **Siepraw** - M-4/R, uzb. - 18 tys.zł
- 30a - **Ujazd** - M-4, uzb. - 2 tys.zł/a
- 30a - **Piaski** - M-4, uzb. WZiZT - 250 tys.zł
- 44a - **ok. Makro** - M-4, p.w.g. - 8 tys.zł/a
- 2,18 ha - **gm. Michałowice**, M-4/R uzb. - 160 tys.zł
- 13,5a - **Bronowice Małe**, M-4, uzb. - 19 tys.zł/a
- 12a - **ok. Piastowskiej**, M-4, uzb. - 30 tys.zł/a
- 2x12a - **Libertów**, M-4, uzb. w pobl. - 4 tys.zł/a
- 84a - **Brzoskwinia**, M-4/R, p.w.g. - 60 tys.zł
- 11-20a - **Libertów**, M-4 - 4,0-6,5 tys.zł/ar
- 40a - **Tyniec** - M-4/R, p.w.g. - 120 tys.zł
- 10a - **Marszowiec** - M-4, p.w.g, k. tel. - kwadrat - 13.500 zł/ar
- 40a - **Myślenice** - M-4, uzb. - 4,5 tys.zł/ar

Oferta dla inwestora

PODGÓRZE - hala 600 m²+biura 200 m², dz. 20 ar, b.wys.standard. Na siedzibę dużej firmy - 550 tys. USD

Działki

- 7,5a - **Zabłocie** - M-3, uzb. - 330 tys.zł
- 20a - **Kobierzyn**, M-3, media ok. 50 m - 6 tys.zł/a
- 27a - **N. Huta** usługi - 3.100 zł/a
- 27a - **gm. Mogilany** - UC - uzb. - 8 tys.zł/a
- 50a - **Skotniki** - M-3/M-4, uzb. - 3,5 tys.zł/a
- 40a - **ok. Makro**, M-3 p.w.g. - 8 tys.zł/a
- 50a - **tonie** - M-4, uzb. - 15 tys.zł/a
- 50a - **N. Huta** - pod usługi, uzb. - 6 tys.zł/a
- 60a - **ok. Wielickiej** - UC-uzb. - 12 tys.zł/a
- 1 ha - **Mogila** - usługi, uzb. - 500 tys.zł
- 6 ha - **gm. Mogilany**, UC/R, uzb. - 200 tys.zł
- 46 ha - **gm. Słomniki** - rolna przy trasie - 50 tys.zł/ha

- 122 ha - **gm. Słomniki**, rolna do przekw. - cena do uzg.
- 1,17 ha - **ok. Makro**, UC uzb. - 10 tys.zł/a
- 2,25 ha - **Krowodrza**, pełne uzb. M1U, WZiZT - 4 mln zł
- 19,3a - **Wola Justowska** - możliwość podziału, uzb. - 8.000 USD/ar
- 1,5 ha - **ok. Myślenic** przy „Zakopiance” - UC/PS - 600 tys.zł
- 41,5 a - **Podgórze** - M1 + UC - pełne uzbr. - 30 tys. zł/a
- 22a - **N.Huta** - UP, uzb. - 8 tys.zł/a
- 45a - **Ruczaj** - M3, uzb. - 8 tys.zł/a
- 7 ha - **Krowodrza** - UC, uzb. - 160 USD/m²
- 2,2 ha - **Wola Justowska** - WZ i ZT, uzbr. - 23 tys. zł/ar
- 8a - **Krowodrza** - UC (zabudowane) - 800 tys.zł
- 20a - **Borek Fałęcki** - PS, uzb. - 10 tys.zł/m²
- 2 ha - **Podgórze** - UC - uzb. - 75 USD/m²
- 1,1 ha - **Rybitwy** - UP - uzb. - 1600 zł/ar

140 ar - Borek Fałęcki, bud. wiel. niskie, pełne uzb., 8 tys.zł/ar - pod osiedle mieszk.

- 11,34a - **Radzikowskiego** - KU, uzb. - 70 USD/m²
- 6,3a - **Podgórze** - M3U, WZiZT, uzb. - 130 tys. USD
- 1,85 ha - **Prądnik Biały**, uzb. - 110 USD/m²
- 30+60 ar - **Dąbie** - UC, uzb., cena do uzg.
- 30 ar - **Azory**, UC, uzb. - 16 tys.zł/ar
- 1 ha - **Podgórze**, WZ i ZT pod hotel - 3 mln zł
- 15 ar - **Kobierzyn**, UC, hala 250 m² - 400 tys.zł
- 10 ar - **ok. Makro**, zezw.+projekt na hale 200 m² + 50 m² biura - 245 tys.zł
- 0,5 ha - **Podgórze** - UC (2 hale po 500 m²) - 300 tys.zł
- 30a - **Swoszowice**, UP, szer. 50 m - 8 tys.zł/ar

Kamienice - wybrane oferty

- os. Oficerskie** - rok bud. 1937 - 7 mieszkań (350 m²), w tym 3 wolne, przyziemie 85 m², dz. 3,5a - stan b.dobry - 950 tys.zł
- ok. ul. Czarnowiejskiej** - rok bud. 1935 - 6 mieszkań (zajęte), 1 lok. biurowy, 2 lok. handlowe, dz. 3a - stan dobry - 550 tys.zł
- ok. ul. Starowiśnej** - rok bud. 1937 - lokale handlowe, biurowe - łącznie 12 mieszkań, po remoncie - 950 tys. USD

POSZUKUJEMY: DZIAŁEK, KAMIENIC, LOKALI, MIESZKAŃ do sprzedaży i wynajęcia

**KANCELARIA PRAWNO-RZECZOZNAWCZA
WYCEN I OBROTU NIERUCHOMOŚCIAMI**

(LICENCJAT PAŃSTWOWY MGPIB)

„LEX-COMPUTER”
**Radca Prawny
mgr Urszula KEMPF**
**Rzecznawca Majątkowy
mgr inż. Henryk KEMPF**
ZAPRASZAMY !
Kupujemy nieruchomości za gotówkę.
KALWARYJSKA 48/26 Ip. (wejście od tyłu kaminicy) (9-17) tel. 656-43-56 lub 269-15-41

**pilnie kupimy wolną lub zajętą kamienicę !!!
pilnie kupimy zabytkowy dworek, zamek !!!
Atrakcyjny apartament!!! (może być na biuro)
ul. Westerplatte - 130 mkw, 140000USD**

Kamienice:

Okazja! ul. Barska, secesyjna kamienica, udział 1/5, 100mkw (3 pokoje) + 30mkw biuro, z ogrodem, cena 290000zł
ul. Śląska, 400mkw, udział 1/2 w kamienicy, cena 340000zł
Centrum Podgórze - 550 mkw, 13 mieszkań w tym 3 mieszkania wolne. Istnieje możliwość nadbudowy. Cena 600000 zł
Lokal handlowy - ścisłe centrum, 60mkw, oficyna, witryny frontowe, cena 390000zł
29 Listopada - 1/3 kamienicy, wolne 3 mieszkania po 41 m2, cena 250 tys. zł

Mieszkania - Sprzedaż
garsoniery

ul. Bałuckiego - 23 mkw, 4/4, cena 72000 zł
ul. Westerplatte - 27mkw, 2/3, antresola, cena 88.000 zł
ul. Młyńska Boczna - 27mkw, 1/4, cena 77000zł
os. Kalinowe - 24mkw, 8/10, cena 70000zł
ul. Litewska - 26mkw, 4/4, cena 85000zł

1 - pokojowe

ul. Zakopiańska - 38 mkw, 3/4, cena 93000 zł
ul. Wysłouchów - 34mkw, 2/8, cena 75000zł
ul. Wysłouchów - 37 mkw, 4/4, cena 85000 zł
ul. Prusa - 40 mkw, 0/2, cena 135000 zł
ul. Krasickiego - 32mkw, cena 83000zł
ul. Łokietka - 32 mkw, 6/10, cena 90000 zł
ul. Siewna - 34 mkw, 4/4, cena 93000 zł
ul. Starowiślna - 39 mkw, 1/3, cena 114000 zł
ul. Przemyska - 39mkw, cena 105000zł
Gdańsk ul. Długa - 34mkw, 1/4, cena 100000zł
os. Ruczaj - nowe z odpisem, 37mkw, 1/2, cena 68000zł

2 - pokojowe

ul. Witosa - 48mkw, 0/10, cena 90000zł
ul. Ułanów - 52mkw, 1/4, nowe, odpis, cena 179000zł
ul. Nadrzeczna - 38mkw, 0/4, cena 106000zł
ul. Włodkowska - 38mkw, 3/4, cena 103000
ul. Friedleina - 46mkw, parter, 149500zł
ul. Miechowity - 38 mkw, 2/8, cena 105000 zł
ul. Konrada Wallenroda - 45 mkw, 5/10, cena 105000 zł
ul. Lilli Wenedy - 60mkw, cena 122000zł
os. Kazimierzowski - 36 mkw, 3/4, cena 78000 zł
ul. Wysłouchów - 51mkw, 9/10, cena 108000zł
ul. Podlesie - 52 mkw, 2/4, nowe, cena 140000 zł
os. Kalinowe - 37mkw, cena 83000zł
os. Kazimierzowski - 47 mkw, 7/10, cena 97000 zł
os. Krakowiaków - 47 mkw, 0/2, cena 95000 zł
ul. Strzelców - 46 mkw, 7/10, 110000 zł
ul. Na Kozłowie - 47 mkw, 0/4, cena 118000 zł
os. Jagiellońskie - 47 mkw, 2/4, cena 95000 zł
Żabinięc - 60 mkw, 3/4, nowe, cena 170000 zł
ul. Kordiana - 46 mkw, 4/4, cena 124000 zł
Witosa - 53 m2, 4/4 - 125.000 zł
Turniejowa - „w Kasztelu”, 53 m2, 2/3 - 145.000 zł
Wójtowska - 38 m2, 8/10, po remoncie - 129.000 zł

3 - pokojowe

ul. Chocimska - 52 mkw, 0/4, luksusowe wykończenie, cena 180000 zł
ul. Rydla - apartament 102 mkw, 0/2, cena 110000 USD
ul. Łużycka - 57 mkw, 6/10, cena 144000zł
ul. Na Błonie - 53 mkw, 0/10, cena 140000zł
ul. Guttenberga - 74 mkw, 3/4, cena 165000 zł
ul. Barska - 60 mkw, 1/4, cena 185000 zł
ul. Wężyka - 72 mkw, 9/10, cena 165000 zł
ul. Bojki - 62 mkw, 8/10, cena 133000 zł
ul. Kobierzyńska - 80mkw, cena 192000zł
ul. Spółdzielców - 46mkw, cena 101000zł
ul. Pigoń - 46 mkw, 5/10, cena 139000 zł
os. Oświęcienia - 64 mkw, 1/3, cena 169000
Nad Potokiem - 61 m2, z garażem (187.000 zł), bez (157.000 zł), 3/3, blok z cegły.

4 - pokojowe

ul. Guttenberga - nowe, 86 mkw, 2/4, cena 200000 zł
ul. Bojki Jakuba - odnowione, 91 mkw, 1/10, cena 186000 zł
ul. Felicjanek - 111 mkw, 1/2, cena 308000 zł
ul. Starowiślna - 2 mieszkania 40mkw + 80mkw, cena 300000zł
ul. Solskiego - 77 mkw, 0/4, cena 220000 zł
ul. Narcziarska - 86 mkw, 2/4, cena 190000 zł
ul. Halszki - 85mkw, 3/4, cena 195000zł

Wynajem:
Mieszkania:

ul. Widna - apartament, 125mkw, 3000 zł
ul. Batorego - apartament, 40 mkw, cena 700 USD/mies.
ul. Zamojskiego - piękny apartament 80 mkw, 1500zł/mies.
ul. Zamkowa - 52mkw, cena 600 USD/miesiąc
os. Boh. Września - cena 1000zł/mies

Domy:

Kamienica - ul. św Filipa, 850 mkw, idealna na bank, szkołę, 15000 zł/mies.
okolica Carrefour'a - 350 mkw, piękny całkowicie wyposażony z sauną dom, 1200 USD/mies.
Borek Fałęcki - 130 mkw, 2000 zł/mies.

Magazyny:

ul. Siewna - hala 655mkw, plac manewrowy, cena do uzgodn.

Lokale:

Żabinięc - 88 mkw, 6000 zł/mies.
Śródmieście - bankowo - handlowy, salon samochodowy, 266 mkw, 16000 zł/ mies.
Rynek Główny - 2 lokale biurowe, po remoncie, parter 40mkw, 2 - gie - piętro, 60 mkw, cena 2500 zł/ mies.
Al. 29 Listopada - 50mkw, parter, na gabinet, cena do uzgodnienia
Al. 29 Listopada - 40mkw 2/2, na biuro, cena 1300zł
ul. Kalwaryjska - 110mkw, lokal handlowy, cena do uzgodn.

Lokale - sprzedaż:

Żabinięc - 2400mkw
Chłodnie - Kraków - Rybitwy, kompletnie wyposażone, 2x150mkw, cena całości 150000zł

Domy - sprzedaż:

Kobielnik k/Wiśniowej - dom letniskowy, całoroczny, 75mkw, cena 125000zł
Myślenice - dom, dwurodzinny, 320mkw, 10a, 125000USD
Jordanów/Łętownia - pensjonat 300mkw/17a, cena 240000zł
Rybitwy - nowy dom pow.170 mkw, z lokalem 100 mkw na działalność gospodarczą, cena 235000 zł, 92000 USD
Prokocim - dom 180 mkw, 7 a dz., cena 330000 zł
Pcim - stylowy dom całoroczny, działka 20 a, pow.180 m2, cena 180000zł
Tenczyn - dom do wykończenia, 10a, cena 200000zł
Okolice Matecznego - atrakcyjna szeregówka 220 mkw, cena 300000 zł
Kryspinów - 400mkw/12a, ciekawa architektura, cena 920000USD
Myślenice/Zarabie, rezydencja, 450mkw/11a, cena 600000 zł
Kraków - BorkowskaGóra - nowy ekologiczny / drewniano - murowany/, 250mkw, cena 350000 zł
Kraków - Podgórze - kamienica 529mkw - 3 mieszkania wolne, cena 580000zł
Kraków-Stoigniewa - dom 210mkw, stan surowy otwarty, cena 155000zł
Bolechovice - 7km od Krakowa, dom 140mkw, 106a, cena 227000zł
Swoszowice - rezydencja + studio, 540 mkw, 30a, cena 280000USD
Wola Justowska - bliźniak 220mkw, cena 150000USD
Chrzanów - willa z ogrodem 180 mkw, cena 210000 zł
Kraków - Myślenice (przy Zakopiance) - dom + obiekty komercyjne + działka 1,5ha, cena 630000zł
Czyżów gm. Gdów - dom 250 mkw, 1ha (przy E7), cena 206000zł
Tokarnia - 2 domy, 24a, cena 250000zł
Swoszowice - 280 m2, 13a - 150.000 USD
Miękinia - 270 m2, 40a - 135.000 zł

Działki:

ul. Siewna - 14a, cena 200zł/m2
Bieżanów - 139a, M2, M3, cena 310000zł
Prokocim - działka budowlana M4, uzbrojona 9a, cena 125000zł
Rząka - 10a, kwadrat, cena 125000zł
Ruczaj - 16a, cena 50000USD
Prokocim - działka bud. 15a, cena 80000zł
ul. Radzikowskiego - przeznaczenie infrastruktura techniczna 6 a, cena 99000 zł
Myślenice Zarabie - atrakcyjna działka budowlana z pozwoleniem na budowę, 17 a, 9000 zł/a
Bibice gm. Zielonki - 32a, (M4), cena 70000 zł
Bieżanów ul. Flanka - 15a, cena 80000 zł
Wola Justowska - 8a, cena 100000 USD
Krzyszowice - 19a, cena 30000zł

Prezentujemy tylko wybrane oferty, do zapoznania się z pełną ofertą zapraszamy do naszego biura

PILNIE SZUKAMY!!! Poszukujemy mieszkań, domów, działek do szybkiej sprzedaży !!!



KRAKOWSKA KONGREGACJA NIERUCHOMOŚCI

Agencja "Grand" – L.Poznański i B.Wosik, ul.Wrocławska 13a

tel./fax. (+4812) 633 79 08

Agencja B. Kluzewicz, ul. Lea 11 B

tel./fax. (+4812) 633 65 61

ARCHIDOM – A. Świerczek, ul. K. Wielkiego 29, Bochnia

tel. (+4814) 611 86 61

"EXDOM" – B.Warot, ul.Raławicka 54

tel. (+4812) 632 61 88

P.P.H.U. "Pollandia" – A. Adamczyk, ul.Krowoderska 15

tel. (+4812) 423 15 99

*Jesteśmy Kongregacją, skupiającą Biura Nieruchomości. Zapraszamy Klientów do skorzystania z oferty, a Biura Nieruchomości do współpracy.
Kontakt: Biuro organizacyjne "GRAND" tel./fax (+4812) 633 79 08*

Mieszkania do sprzedaży

garsonieri i 1 pokojowe

Mazowiecka - 22 m2, IX/IX - 72.000 zł

Mazowiecka - 21 m2, I/IV - 105.000 zł

Kozłówek - 30 m2, VII/X - 75.000 zł

Rydla - 40 m2, 0/IV - 105.000 zł

2 pokojowe

Wrocławska - 44 m2, V/VIII - 130.000 zł

Raławicka - 43 m2, II/VIII - 126.000 zł

Szenwalda - 41 m2, II/III - 89.000 zł

Szenwalda - adapt.poddasza 40 m2 - 79.000 zł

Kurdwanów - 52 m2, IX/X - 120.000 zł

Czarnowiejska - 60 m2, II/II - 190.000 zł

Szlak - adapt.poddasza, 53 m2 - 185.000 zł

Szlak - adapt. poddasza, 55 m2 - 193.000 zł

Lenartowicza (adapt. poddasza - 75 m2) - 252.000 zł

Lenartowicza (adapt. poddasza) - 302.000 zł

3 pokojowe

Bochnia - 62 m2 + garaż bl., IV/IV - 84.000 zł

Litewska - 47 m2, III/X - 132.000 zł

Os. Złoty Wiek (okazja-raty!!), 50 m2, VII/X - 109.000 zł

os. Widok (okazja!!!) - widokowe 60 m2, IX/X - 153.000 zł

Strzelców - 58 m2, IX/X - 135.000 zł

Jagodowa - 51 m2, V/X - 120.000 zł

Raławicka - 50 m2, I/IV - 157.000 zł

Zakątek - 60 m2, X/X - 190.000 zł

Wrocławska - 65 m2, 0/IV - 200.000 zł

Chopina - 72 m2, IV/X (windą) - 230.000 zł

Czarnowiejska - 85 m, II/II - 275.000 zł

Bracka - oficyna, 77 m2, IIp. - 77.000 USD

K. Wallenroda - 55 m2, b/1 - 110.000 zł

Gertrudy - 100 m2, III/III - 460.000 zł

Żabiniac (z odpisem), 60 m2, VI/VI - 160.000 zł

os. Oświecenia - 64 m2, I p. - 160.000 zł

Pawlikowskiego - 100 m2, III/I - 315.000 zł

Królewska - 65 m2, III/I - 220.000 zł

Nawojki - 59 m2, 0/ - 173.000 zł

4 pokojowe i więcej

os. Oświecenia - 75 m2, VI/X - 180.000 zł

Majora - 62 m2, V/X - 180.000 zł

Kamienice

Pędzichów - 50% udziału - 320.000 zł

Pędzichów - ok. 4000 m2 - 700.000 zł

Urzędnicza - piękna willa secesyjna - 460.000 zł

ok. Prandoty - 500 m2, dwupiętrowa z możliwością nadbudowy, 3/4 wolne, dz. 4,6a - 220.000 USD

Grunwaldzka - piętro domu wys. standard, 100 m2 - 99.000 USD

Domy sprzedaż

Modniczka - 210 m2 + 210 m2 poddasze użytkowe, stan surowy, dz. 24a ogrodzona z mediami - 350.000 zł

Gaj - dom stan sur. otw., dz. 38a, tel. - 225.000 zł

Krzeczów, 5 km od centrum Bochni, 150 m2 nowy do zamieszkania, dz. 7a - 165.000 zł

Łapczyca k/Bochni - wolnost. połączony z bud. gosp. z poddaszem dz. 52a - 55.000 zł

Wola Justowska - 220 m2, dz. 7a do zamieszkania - 130.000 USD

ok. ul. Przedwiośnie - 1/2 domu, 80 m2, parter + I p. do remontu - 100.000 zł

Stróża - ok. 260 m2, dz. 9a, tel. - 210.000 zł

Kornałka - dom letniskowy ok. 120 m2 drewn./murowany+garaż, dz. 6a - 85.000 zł

Marszowiec-Zielonki, domy w budowie!!!



Rej. ul. Kamińskiego - ok. 250 m2, działka 20 ar - piwnice do adaptacji, możliwość prowadzenia działalności usługowo-biurowo-handlowej. Cena 460 tys. PLN

Działki sprzedaż

Januszowice - 12a, bud/uzbr. - 5.000 zł/ar

ul. Słowicza - 4,2a, bud/uzbr., całość 120.000 zł (odpis budowlany)

gm. Michałowice - 56a, bud/uzbr. - 3.500 zł/ar

Marszowiec - 13a do przekwalifikowania - 6.500 zł/ar

Mogilany - 53a, bud/rolna/uzbr. - 80.000 zł

ok. Makro - 11a, bud. - 25.000 zł/ar

Mogilany - 20a, rolna, 300 m od Zakopianki - 2.200 zł/ar

Bochnia - 30a, bud/uzbr., całość - 24.000 zł

Preoszówki k/Bochni - bud.uzb. - 10.000 zł całość

Łapanów - 96a, bud/uzbr. całość - 37.000 zł

Stary Wiśnicz - bud/rekreacyjna przy lesie, 66a - 40.000 zł

Zabierzów - 20a, bud. - 7.000/ar

Ujazd - 89a, bud/rolna - 180.000 cał.

Giebułtów - 35a, bud/rolna - 4.000 zł/ar

Kosocice - 28a, bud. - 2.200 zł/ar

Działki dla inwestora

Ruczaj M1-UC, 40a - 37.500/a

Rybińty - M-3 - 72a

Krowodrza M2-UC, 24a z WZIT

tereny pod pola golfowe

Mieszkania najem

Ulanów - 30 m2, 1 pok., umebl. - 860 zł + media

Bałorego - 90 m2, 3 pok., nieumebl., tel. - 2.700 zł+media

Garczyńskiego - 44 m2, 1 pok., umebl. - 600 DM + media+kaucja

Wola Justowska - 57 m2, 2 pok. umebl. 350 USD +media+kaucja

Basztowa - 47 m2, 2 pok., z aneksem, HQ - 650 USD

Garbarska - 68 m2, 3 pok. - 550 USD

Szwedzka - 82 m2, 3 pok., puste, tel., garaż - 650 USD

Kościuszki - 56 m2, 3 pok., meble, tel., garaż - 350 USD

Wielicka - 57 m2, 3 pok., nowe, parking - 300 USD

os. Oficerskie - 107 i 98 m2, 4 pok., puste - 10 USD/m2

os. Oficerskie - 165 m2, 6 pokoi, puste - 1500 USD

Wynajem domy

Wys.standardy, dobre lokalizacje - od 3000 zł

Wola Justowska - 500 m2, duża działka - 3.500 USD

Lokale biurowe wynajem

Ścisłe Centrum - pow. biurowe: 15 USD+VAT/m2

Radziwiłłowska - 113 m2, 4 pok., tel., parter - 20 zł/m2

Bałorego - 132 m2, parter, 4 pomieszczenia, telefon. - 4.000 + VAT

Rynek Gł. 208 m2, I p., 2 tel. - 15 USD+VAT/m2 - mc

Królewska - 83 m2, parter 3 pomieszczenia, 2 linie telef. 1000 USD+VAT+media

Kielecka 22 m2 przyziemie - 1.000 PLN + media

Lokal handlowo usługowo produkcyjny

okolice ul. Pędzichów - 300 m2, dźwig towarowy 2 poziomy - 5.000 PLN+media

Mikołajska - 120 m2 - 5000 zł+VAT

Rusznikarska - 3500 m2, lokal usługowo-handlowy w całości lub części - parter - 3200 zł/m2, I p. - 3150 zł/m2

obiekt magazynowo-biurowy dz. 40a - **Powst. Wielkopolskich**. Cena 1.500.000 zł - doneg.

Piłotów - sklep z zapleczem 600 m2 - 1.500.000 zł do negocjacji

Magazyny, warsztaty, hale

Rejon Grzegórzek - różne metraże - 15 zł+VAT/m2

Niepołomice - pawilon 400m2 - 12 zł + VAT/m2

Posiadamy do sprzedaży poddasza po adaptacji okolice ul. Miodowej, ul. Filipa

Poszukujemy działek komercyjnych i pod budownictwo wielomieszaniowe.

Pośredniczymy w uzyskiwaniu kredytów mieszkaniowych.

POSZUKUJEMY NIERUCHOMOŚCI DO OBROTU W ZAKRESIE KUPNA I SPRZEDAŻY, NAJMU I WYNAJMU

Pośrednictwo w Obrocie Nieruchomościami.
Doradztwo inwestycyjne

30-406 Kraków, ul. Kołobrzeska 13, tel./fax (012) 266 54 52, tel. 266 69 10

EXPEDITE

Domy do sprzedaży

Tonie - 210 m² - 190.000 PLN
os. Kliny - 200 m² - 420.000 PLN
os. Kliny - 300 m² - 200.000 USD
Biały Prądnik - 206 m² - 100.000 USD
os. Widok - 200 m² - 120.000 USD
Wola Justowska - 370 m² - 190.000 USD
Wola Justowska - 350 m² - 130.000 USD
Pychowice - 130 m² - 175.000 PLN
Dębniaki - 190 m² - 350.000 PLN
Piaski - 400 m² - 200.000 USD
Królowej Jadwigi - 260 m² - 590.000 PLN
Czerwony Prądnik - 220 m² - 180.000 USD
Niepołomice - 150 m² - 240.000 PLN

Mieszkania jednopokojowe

ul. Łokietka - 36 m² - 85.000 PLN
os. Urocz - 35 m² - 80.000 PLN
ul. Szuwarowa - 30 m² - 100.000 PLN
ul. Zubrzyckiego - 34 m² - 77.000 PLN
ul. Witosa - 34 m² - 80.000 PLN
Armii Krajowej - 26 m² - 83.000 PLN
ul. Krowoderskich Zuchów - 40 m² - 129.000 PLN
ul. Nowohucka - 38 m² - 97.000 PLN

Mieszkania dwupokojowe

Al. Pokoju - 45 m² - 110.000 PLN
os. Kolorowe - 54 m² - 119.000 PLN
ul. Gdańska - 38 m² - 115.000 PLN
ul. Siewna - 52 m² - 130.000 PLN
ul. Bronowicka - 37 m² - 100.000 PLN
Olsza - 45 m² - 126.000 PLN
ul. Witosa - 50 m² - 120.000 PLN
ul. Łanowa - 43 m² - 95.000 PLN
ul. Prądnicka - 38 m² - 90.000 PLN
ul. Jaremy - 43 m² - 96.000 PLN
ul. Nadrzeczna - 38 m² - 103.000 PLN
ul. Włotowa - 46 m² - 110.000 PLN

Mieszkania trzypokojowe

ul. Kobierzyńska - 63 m² - 130.000 PLN
ul. Kurczaba - 60 m² - 110.000 PLN
ul. G. Zapolskiej - 60 m² - 170.000 PLN
ul. Dobrego Pasterza - 75 m² - 200.000 PLN
ul. Bojki - 90 m² - 180.000 PLN
ul. Kobierzyńska - 85 m² - 210.000 PLN
os. Cegielniana - 63 m² - 150.000 PLN
ul. Lea - 61 m² - 190.000 PLN
ul. Telligi - 56 m² - 107.000 PLN
ul. Lipska - 62 m² - 165.000 PLN
ul. Borsucza - 48 m² - 110.000 PLN
ul. Siemaszki - 93 m² - 90.000 USD

Działki pod budownictwo jednorodzinne

Bieżanów - 8a - 64.000 PLN
Kurdwanów - 10a - 80.000 PLN
ul. Korzeniowska - 5a - 35.000 USD
Zakamycze - 8a - 176.000 PLN
Bronowice - 15a - 40.000 USD
ul. Tetmajera - 22a, 20a, 48,62a - 6000 USD/ar
Wola Justowska - 20a - 200.000 PLN
ul. Pod Sikornikiem - 14a - 320.000 PLN
ul. Fabiańskich - 12a - 84.000 USD
Pod Sikornikiem - 17a - 102.000 USD
ul. 28-go Lipca - 33a - 247.500 USD
os. Łokietka - 7a - 120.000 PLN
Piaski - 30a - 150.000 PLN
Kostrze - 9a - 80.000 PLN
Rząska - 9a, 11a - 10.000 PLN/ar
Szeroki wybór działek budowlanych poza Krakowem

Działki komercyjne

ul. Kamieńskiego - 50a - 40.000 PLN/ar
os. Podwawelskie - 2,5a - 35.000 PLN
ul. Kamieńskiego - 5,8a - 104.000 PLN
ul. Kocmyrzowska - 50a - 250.000 PLN
Biały Prądnik - 74a - 407.000 PLN
Bibice - 18a - 270.000 PLN
ul. Wielicka - 58a - 696.000 PLN
ul. Darwina - 19a - 30.000 PLN
ul. Łuczanałowicka - 35a - 40.000 PLN
ul. Kocmyrzowska - 27a - 94.500 PLN
ul. Skolnicka - 20a - 80.000 PLN
ul. Zakopiańska - 56a - 200.000 PLN

Działki pod budownictwo wielorodzinne

Prądnik Czerwony - 100a - 20.000 PLN/ar
ul. Podhalańska - 200a - 6000 PLN/ar
Stare Podgórze - 7,5a - 95.000 PLN
ul. Chlebowa - 4,6a - 130.000 PLN
Krowodrza - 2,5a - 180.000 PLN
Olsza - 4a - 80.000 PLN
Bronowice - 2,6a - 40.000 USD
Podgórze - 6,4a - 130.000 USD

Do wynajęcia mieszkania superkomfortowe

ul. Mogiła - 60 m² - 600 USD
ul. Solskiego - 140 m² - 900 USD
ul. Nowowiejska - 63 m² - 550 USD
ul. Łobzowska - 35 m² - 1100 PLN
ul. Borsucza - 38 m² - 900 PLN
ul. Pszonia - 80 m² - 1500 PLN
ul. Zakątek - 60 m² - 1200 PLN
ul. Zaczarowane Koło - 64 m² - 1500 PLN

Sprzedamy działki budowlane z WZiZT, Centrum - 24 ary, Wola Justowska - 56 arów.

Szeroka gama ofert mieszkań i lokali do wynajęcia

Najem mieszkań

ul. Głowackiego - 90 m² apartament luksusowo umebl. z telef. - 1500 USD
Wola Justowska - nowe 85 m² 3 pok. z telef. - 900 USD +media
70 m² - **ul. Brodowicza** - 3p.z tel., umebl. - 1300 + media bez czynszu
ul. J. Lea - 96 m² - apartament umeblowany - 2.700 zł
38 m² - **ul. Karłowicza**, ok. Parku Kr. - 1 pok. z kuch. - 700 zł
ul. Nowowiejska - 2 pok. b. ładne, z telef. umebl. - 1500 zł + media
ul. Prądnicka - 2 pok. umebl. - 1200 + media

Najem domów

okol. ul. Łokietka - 160 m² dom umeblowany - 2000 USD + media
ul. Wilczyńskiego - 160 m² dom ogrodzony nie umeblowany, telefon alarm - 1500 USD + media
Wola Justowska - 140 m² - 900 USD + media
okolice „MACRO” - 220 m², dom - 1300 USD
ul. Stoigniewa (Wielicka) - dom 108 m², ogrodzony - 750 USD + media

Sprzedaż domy

Okazja! 1/2 bliźniaka Bielany 200 m² z telef. ogrodzony - 430 tys. zł
ul. Saboty, dom w zab. szeregowej 210 m² - 135 tys. USD
Pasternik - 280 m², 50a działka pod firmę i mieszkanie, całość ogrodzona 2 linie tel. - 200 tys. USD
Bronowice Małe - 2 domy, bliźniacze nowe - 180 tys. USD - cena 1 domu
Zabierzów - piękny dom z firmą 16a działka - 195 tys. USD
Dwór - koło Wadowic, XIX wieczny 900 m², 2,77 ha - 280 tys. USD
Poskwitów - 180 m², dom stan sur. zam. - 200 tys. zł

1/2 kamienicy z lokalem handl. - **Bronowice** - 520 tys. zł

Kamienica około 400 m² **ul. 29 Listopada** - 2 mieszkania wolne i strych do adaptacji - 500 tys. zł

Dom 300 m², zabud. szereg. **Bronowice** - 145 tys. USD

okolice ul. Głowackiego - piętro 100 m² w domu wolno stojącym z garażem i pomieszczeniem gospodarczym, z dużym tarasem - 330 tys. zł

Krynica-Zdrój - dom 198 m² podpiwniczony, pod firmę, lub pensjonat 4,5a działka, 5 pokoi, kuchnia, wc - 200 tys. złotych

Tokamia - 24a, 1 dom 300 m², przedwojenny, drewniano-mur.; 2 domek letniskowy - styl zakopiański. Całość 250 tys. zł

Sprzedaż mieszkań

46 m² - 1p. - **ul. Galla**, parter - 124 tys. zł

58 m², 3p. - **ul. Nawojki**, parter - 1m2/3100 do negocjacji

Azory - 44 m², 3 pok., z telefonem - 120 tys. zł

Prądnik Biały - 53 m², 2 pok., kuchnia z aneksem - 150 tys. zł



**os. Bronowice Małe,
ul. Ks. Truszkowskiego**

Sprzedaż wzorowych domów jednorodzinnych w stanie surowym zamkniętym, wspaniała lokalizacja. Najlepsze materiały budowlane.

Termin realizacji IV kw. 1999 r.

Biurowy Obsługi Klienta czynne od 11⁰⁰—13⁰⁰

ul. J. Lea 16/B/1 (012) 637-78-67

**ceny, jakość terminy -
gwarantowane przez firmę „Piast”**



ul. Juliusza Lea 16 b/1

tel. 0601 477 009

tel. 633 04 09, 632 78 67

Ewa Hawlena

**SPRZEDAŻ KUPNO
WYNAJEM** pełna obsługa
prawna i notarialna

**szukasz swego
gniazda?
jesteśmy!**

SUPER OFERTA

**Dom 200 m² z ogrodem 4a
przy ul. Piastowskiej pod re-
staurację, firmę, biura, z moż-
liwością adaptacji wg wła-
snych koncepcji na dłuższy
okres - wynajmiemy - 7.000 zł**

**Wynajmiemy lokal 100 m²
ul. Sławkowska - 1 m²/42 zł.**



Biuro czynne:
pon., śr.-pt. 7.30-15.30
wtorek 8.00-18.00

SPÓŁDZIELCZE BIURO NIERUCHOMOŚCI

SPÓŁDZIELNIA MIESZKANIOWA „CZYŻYNY”

31-871 Kraków, os. Dywizjonu 303 paw. 1 pok. nr 3
tel. 647-10-14, tel./fax 647-10-15

KUPNO-SPRZEDAŻ-NAJEM-ZAMIANY Zapewniamy pełną obsługę prawną i notarialną

Sprzedż mieszkań

M-1 - os. Kalinowe, pow. 24,34 m², VIII/Xp., telefon, cena: 67.000 zł
M-1 - ul. Fiołkowa, pow. 24,50 m², I/IVp., cena: 75.000 zł (do negocjacji)
M-2 - ul. Lea, pow. 30,00 m², wysoki parter, cena: 83.000 zł
M-2 - ul. Bursztynowa, pow. 40,4 m², IV/IV, nowy budynek, cena: 115.000 zł
M-3 - os. Kalinowe, pow. 37,00 m², I/Xp., ciemna kuchnia, cena: 85.000 zł
M-3 - os. Dywizjonu 303, pow. 52,20 m², I/IVp., cena: 135.000 zł
M-3 - os. 2 Pułku Lotniczego, pow. 50,20 m², I/Xp., loggia, cena: 130.000 zł
M-3 - os. Dywizjonu 303, pow. 32,00 m², parter/IVp., loggia, cena: 85.000 zł
M-3 - os. Dywizjonu 303, pow. 52,20 m², IV/IVp., loggia, cena: 125.000 zł
M-3 - os. Alberyńskie, pow. 48,00 m², V/X, loggia, cena: 120.000 zł
M-3 - os. Dywizjonu 303, pow. 53,00 m², V/Xp., loggia, 3-pokoje z jasną kuchnią, parkiet, cena: 130.000 zł

M-4 - os. 2 Pułku Lotniczego, pow. 63,00 m², parter, loggia, cena: 130.000 zł

M-4 - os. Dywizjonu 303, pow. 58,60 m², I/Xp., loggia, cena: 145.000 zł

M-4 - os. Dywizjonu 303, pow. 58,80 m², IX/Xp., loggia, cena: 130.000 zł

M-4 - os. 2 Pułku Lotniczego, pow. 63,00 m², VII/IXp., loggia, cena: 155.000 zł

M-5 - os. Dywizjonu 303, pow. 76,00 m², parter/IIIp, loggia, cena: 160.000 zł

M-5 - os. Dywizjonu 303, pow. 73 m², parter/IVp., loggia, cena: 170.000 zł

Sprzedż domów

Rząska - pow. 320 m², do zamieszkania, działka 5,5a, cena: 150.000 USD

Bielany - pow. 550 m², stan surowy zamknięty, działka 4,5a, cena: 300 tys. zł

Szczawnica - pow. 280 m², stan surowy zamknięty, cena: 200.000 zł

Krzyszkowice - pow. 100 m², działka 3 ha, cena: 75.000 zł

Dojazdów - pow. 340 m², stan surowy otwarty, cena: 260.000 zł

Sprzedż działek

Rekreacyjna: Piaski k/Ćzchowa, 6 ar, cena: 5500 zł

Budowlana: Mogiła, 14 ar, cena: 35.000 zł
DZIERŻAWA: działki budowlanej o pow. 17 ar pod lokal użytkowy, możliwość późniejszego wykupu, os. 2 Pułku Lotniczego

Sprzedż garaży

ul. Ujastek, pow. 21,00 m², murowany, cena: 15.000 zł

os. Dywizjonu 303, ul. M. Dąbrowskiej, parter, cena: 27.000 zł

Sprzedż lokali

os. 2 Pułku Lotniczego, pow. 32,80 m², XVI/XVlp., cena: 55.200 zł

Szeroki wybór ofert zamiany mieszkań

ZAPRASZAMY



POŚREDNICTWO NIERUCHOMOŚCI

31-049 Kraków
ul. Św. Sebastiana 22/1
tel./fax: 421-20-50
tel.: 429-54-00
tel.: 429-54-11, 429-22-20

OFERTY SPECJALNE

Domy w zabudowie szeregowej, Krowodrza, od 160 m², stany surowe zamknięte z zewnętrzną elewacją, możliwość wykończenia pod kupującego, w najbliższym czasie wykonane drogi dojazdowe, ceny od 240.000 PLN

Wola Justowska - 8a, dz. pod zabudowę mieszkań pod wynajem, szer. 40 m, cena 100.000 USD całość

DOMY DO SPRZEDAŻY

206 m², Prądnik Biały, wys. standard, cena 400.000 zł
350 m² - os. Kliny, wysoki standard, cena 560.000 zł
Rybna (miejscowość), 170 m², działka 6a, dom z 1918 r. po remoncie, cena 140.000 zł

DZIAŁKI POD STACJĘ PALIW

Mogilany - 8600 m² - 120 USD/m²
N. Sącz - 19.963 m² - 80 USD/m²
Tychy - 67.000 m² - 16 DM/m²
Brzesko - 52.200 m² - 20 USD/m²
Bochnia - 4.500 m² - 35 zł/m²
Czechowice-Dziedzice - od 9700 do 14.000 m² - 20 USD/m²
Bielsko B. - 3.000 m² - 800.000 zł całość
Kr. ok. Kocmyrzowskiej - 8.400 m² - 100 USD/m²
Przy Zakopance - 30.800 m² - 150 zł/m²

DZIAŁKI KOMERCYJNE

Kr. Jasnogórska - 19.322 m² - 170 USD/m²
Kr. Bieżanów - 21.300 m² - 75 USD/m²
Kr. Borek F. - 10.800 m² - 2.700.000 zł całość
Kr. ok. Łokietka - 18.500 m² - 130 USD/m²
Przy Zakopance - 30.800 m² - 150 zł/m²

DZIAŁKI POD M1, M2, M3

Kr. Kurdwanów - 14.400 m² - 125 zł/m²
Kr. Ruczaj - 4.000 m² - 363 zł/m²
W. Justowska - 64a - 2.500.000 zł
ok. Bronowickiej - 2,65a - 40.000 USD
ok. Armii Krajowej, pod M3, 15a - 300.000 zł

DZIAŁKI PRZEMYSŁOWE

Kr. Borek F. - 15a - 400.000 zł
Zborczyce - 20.000 m² z halami - 180.000 zł
Tychy - 67.000 m² - 16 DM/m²

DZIAŁKI POD M4

Rząska - 9a - 10.000 zł/a
ul. Balicka - 17a - 6000 zł/a
Bronowice - 15a - 140.000 zł
Przegorzały - 6a - 20.000 zł/a
ul. Balicka - 13a, widokowa, z domkiem 70 m - 165 tys. zł
ul. Balicka - 16 i 18a - 9000 zł, do 10.000/a

ul. Balicka - 19a, pełne uzbr., płd. stok, panorama Tatr - 14.000 zł/a

ul. Balicka - 12 i 14a, prąd; woda, gaz i kan. 25 m, piękna panorama - 8.000 zł/a

ul. Balicka - 12a, pełne uzbr., płaska - 6.000 zł/a
ul. Balicka - 28a, płaska, uzbrojenie przy działce - 105.000 zł

Koszykarska - 4,57a, uzbrojona, z projektem domu ok. 130 m², cena 68 USD/m

ul. Łokietka - 7a, z projektem - 110.000 zł
Marszowiec - od 10,5a do 24a, cena od 12.000 zł/a do 13.500 zł/a

Marszowiec - 19a - 8000 zł/a

Mników - 83a, budowlano-rolna, piękna okolica - 1000 zł/a

W. Justowska - 8a - 8500 USD/a

Duży wybór lokali handlowych do sprzedaży i wynajęcia

Oferty specjalne

Lokal handlowy - 125 m², narożny, II obwodnica, cena 1000 zł/m²

Mieszkania z odpisem, od 34 m² do 98 m²
Mieszkanie 2-pokojowe, 48 m², okolice ul. Kłimeckiego, parkiety, flizy, telefon, po remoncie mieszkanie i klatka schodowa, cena 85.000 zł

Zapraszamy do biura w godz. 8-18, soboty 9-13. Posiadamy duży wybór ofert.

BIURO NIERUCHOMOŚCI Krzysztof Zawadzki

30-085 Kraków, ul. Grenadlerów 9 c

tel.: (012) 636-22-44, tel. GSM 0 602 32-17-26, tel./fax 012 635-88-82

BIURO NIERUCHOMOŚCI



ZAWADZKI

Okolice ul. Wrocławskiej – działka o pow. 25a w części zabudowana halami, o przeznaczeniu UC z dogodnym dojazdem, nadająca się pod produkcję, handel – 130.000 USD

Działki pod zabudowę jednorodzinna

8000 USD/a – 5,2a; 8,5a; 9,4a; gaz, prąd, woda, kanalizacja – **W. Justowska**
7000 USD/a – 17a; gaz, prąd, woda; pozwolenie na budowę – **W. Justowska**
12000 zł/a – 10a; gaz, prąd, woda, kanalizacja – **Bronowice Wielkie**
10000 zł/a – 27a; prąd, gaz – **Bronowice Wielkie**
18000 zł/a – 6a; gaz, woda, prąd – **Przegorzalę**
10000 zł/a – 9a; gaz, prąd, woda, kanalizacja – **ul. Balicka**
3000 zł/a – 40a; woda, 20 m, gaz, prąd – **Modnica**
7000 zł/a – 10a; gaz, prąd, woda, kanalizacja – **Pękowice**
3300 zł/a – 15a; prąd, woda, gaz w sąsiedztwie – **Wola Zachariaszowska**
3000 zł/a – 87a; gaz, prąd, woda w sąsiedztwie – **Bibice**
1900 zł/a – 36a; gaz, prąd, woda – **Owczary**
5000 zł/a – 23a; gaz, prąd, woda, pozwolenie na budowę – **Korzkiew**
10.000 zł/a – 14a; gaz, prąd, woda, **Bronowice Wielkie**
16.000 zł/a – 4,3a; gaz, woda, prąd, kanalizacja; **Księżcia Józefa**
5.500 zł/a – 7a; gaz, prąd, woda; **ul. Olszanicka**
6.000 zł/a – 12a; woda, gaz, prąd, **Januszowice**

Działki pod zabudowę wielorodzinną i komercyjną

Zabłocie – 7,5a, zabudowa plombowa, M3
Czyżyny – 90a, na dz. gaz w sąsiedztwie, prąd, woda, kanalizacja, M2U, KT
Bronowice Wielkie – 75a, gaz, prąd, woda, M4

Podgórze – 4a, zabudowa plombowa, UC
Balicka – 54a, UC
Krowdrza – 56a, przeznaczenie UC

Kamienice do sprzedaży

Szlak królewski – w całości wolna pow. 700 m² – 2.200.00 USD
Retoryka – 50% udziałów, pow. 1500 m² – 140.000 USD
os. Oficerskie – po sprzedaży wolna, pow. 400 m² – 230.000 USD
Piłsudskiego – po sprzedaży wolna, pow. 400 m² – 350.000 USD

Lokale do wynajęcia

130 m² – **ul. Grodzka**, lokal handlowy frontowy
370 m² – **os. N. Biezanów**, lokal handl. z możliwością podziału
65 m² – **Stradom**, lokal handlowy frontowy
47 m², 120 m² – **ul. Karmelicka**, lokale handlowe
160 m² – **Rynek Główny**, lokal biurowy (1 piętro)
90 m² – **Karmelicka**, lokal biurowy (1 piętro)
115 m² – **W. Justowska**, piętro lokal biurowy lub pracownia
400 m² – **k. Jadwigi**, parter + 2 kondygnacje do wykończenia
ul. Szewska – kamienica, piwnice 140 m², parter 180 m², piętro 180 m²
ul. Basztowa – kamienica cała wolna
290 m² – **okolice Cracovii**, lokal wolnostojący, nadający się na salon samochodowy, fitness, bank, siedzibę firmy
75 m² – **ul. Kalwaryjska**, lokal handlowy frontowy
250 m² – **ul. Gertrudy**, lokal parterowy frontowy

Domy i mieszkania do sprzedaży



pow. całk. 275 m² – **Libertów**, stan surowy zamknięty, dz. 8a – 240 tys. zł

pow. całk. 220 m² – **okol. ul. Łokietka**, dz. 8,3a, stan surowy zamknięty – 300 tys. zł

pow. całk. 400 m² – **Olsza**, po remoncie, dz. 4a z możliwością zabudowy – 520 tys. zł

pow. całk. 310 m² – **os. Łokietka**, szeregówka, stan surowy zamknięty, dz. 3a – 285 tys. zł

pow. całk. 150 m² – **Bronowice W.** – szeregówka, stan surowy zamknięty, dz. 2,5a – 240 tys. zł

os. Oficerskie – 1 piętro, kamienica – 99,6 m² – 350 tys. zł

ul. Głowackiego – parter, 77 m² – 255 tys. zł

okolice ul. Bronowickiej – 1 piętro, 156 m², dwupiętrowe – 400 tys. zł

ul. Królewska – 2 piętro, 81 m² – 235 tys. zł

PILNIE POSZUKUJEMY LOKALI O POW. 80–150 m² POD FILIĘ BANKU W GŁÓWNYCH CIAGACH PIĘSZYCH I NA OSIEDLACH

POLSKIE PROJEKTY INWESTYCYJNE

Spółka Akcyjna

31-042 Kraków, Rynek Główny 6, III p.

tel. 421-67-61, 422-99-36, 422-59-24, fax 422-16-64

RT GALICYA*** - ul. Rzemieślnicza 4;

tel. 012/269-07-72; fax: 012/269-15-60

Hotel szczególnie uwzględniający potrzeby grup zorganizowanych
- zlokalizowany przy trasach wlotowych do Krakowa (okolice Ronda Mateczny) od strony Tarnowa, Zakopanego i Katowice (obwodnica autostrady A4) tylko 15 minut od centrum Starego Miasta
- pokoje gościnne 2, 3 i 4 osobowe, apartamenty, pokoje dla niepełnosprawnych wszystkie wyposażone w TVSAT, telefon, radio
- restauracja, kawiarnia, kiosk z pamiątkami
- parking dla samochodów i autokarów

Ceny aktualne od 01.04.1999 r.

Apartament	- 115 USD
Pokój 1 osobowy	- 60 USD
Pokój 2 osobowy	- 85 USD
Pokój 3 osobowy	- 127 USD
Pokój 4 osobowy	- 153 USD

Lokale do wynajęcia:

- biurowy: przy ul. Kalwaryjskiej
przy ul. Podskale (wejście od ul. Kalwaryjskiej lub Podskale)
przy ul. Zwierzynieckiej
- restauracyjny w budynku hotelowym: przy ul. Boże Ciało

HOTEL REZYDENT***

ul. Grodzka 9,

tel. 012/429-50-18,

012/429-54-95, 429-54-10,

fax 012/429-55-76

Zapraszamy gości indywidualnych, grupy turystyczne oraz **Rezydentów** na pobyty długoterminowe.

- Lokalizacja - centrum Starego Miasta przy Trakcie Królewskim
- Luksusowe apartamenty (1 do 6 osobowe) i pokoje gościnne 2 i 3 osobowe, wszystkie wyposażone w TVSAT, telefon i lodówkę
- Sala Konferencji i Spotkań dla 40 osób z nowoczesnym sprzętem multimedialnym

Aktualne ceny obowiązujące do 01.04.1999 r.:

Pokój 1 osobowy	- 70 USD
Pokój 2 osobowy	- 100 USD
Pokój 3 osobowy	- 125 USD
Apartament dla 1 osoby	- 100 USD
Apartament dla 2 osób	- 145 USD
Apartament dla 4 osób	- 200 USD

Zostań naszym REZYDENTEM



GEOFORMAT s.c.
Zapraszamy
10.00 - 18.00

NIERUCHOMOŚCI KRAKOWSKIE

mgr Krystyna Paszkowska

KRAKÓW - ul. Lublańska 34 pok. 220; Budostal 2
tel. (012) 412 54 24; tel./fax 413 72 07

CZŁONEK MAŁOPOLSKIEGO STOWARZYSZENIA POŚREDNIKÓW W OBROCE NIERUCHOMOŚCIAMI

Mieszkania

OKAZJA!

3 POK., 49 M2, KRZESZOWICE, PARTER/4P, BALKON, STANDARD - 75 TYS.ZŁ

Garsoniera - **Jerzmanowskiego**, 26 m2, 3/4p, PCV, flizy - 75 tys.zł Nr 220

1 pok. - 43 m2, **ok. Lea**, wys. parter, j.kuch., udział w kamienicy, ogrz. elektr. - 100 tys.zł, nr 204

OKAZJA 40 M2 OK. PL. IMBRAMOWSKIEGO, parter, do rem. - 70 tys.zł, Nr 213

2 pok. 47 m2, **pow. Miechów**, 1/4p, loggia, garaż blaszak - 55 tys.zł, Nr 201

2 pok. 52 m2, **Kutrzeby**, 1/4p, tel., balkon - 125 tys.zł, Nr 182

3 pok. 45 m2, **Opolska**, 2/10p, hip. - 110 tys.zł, Nr 212

3 pok. 54 m2, **Traugutta**, 2/4p, parkiet - 140 tys.zł, nr 177

3 pok. 62 m2, **Zubrzyckiego**, 2/4p, loggia, parkiet, flizy, tel. - 140 tys.zł, Nr 176

Do wynajęcia

2 pok. **Strusia**, umebl., pralka, lodówka, tel. - 700 zł, Nr 147

2 pok. **Nowohucka**, umebl., pralka, lodówka - 900 zł w tym czynsz (neg.)

Domy

Chaty wiejskie do remontu, w gm. **Koniusza, Skala, Słaboszów** - od 36 tys.zł

Czernichów - 40 m2, dom parterowy, dz. 74a - 70 tys.zł, nr 33

Czernichów - 100 m2, dz. 2,5a, 4 pok., 2 łaz. - 110 tys.zł, nr 207

gm. **Kocmyrzów** - 100 m2, dz. 5,5 ha, garaż, zabud. gospod. - 110 tys.zł, z inwentarzem - 160 tys.zł, nr 218

gm. **Trzyciąż** - 200 m2, 8 pok., 2 kuch., dz. 8 ha - 155 tys.zł, nr 211

Wola Justowska - 330 m2, dz. 8a - 175 tys.USD Nr 83/96
Agencja

Działki

Januszowice - 12a, uzbrojona - 72 tys.zł, Nr 219

Chełm - 13a, szer. 26 m, rozpoczęta budowa - fundamenty - 90 tys.zł, Nr 193

Brzoskwinia - 160a, uzbrojona - 45 tys.zł, Nr 222

OKAZJA! BRZEZIE, 2 HA, SZER. 110 m, P,W,G - 25 TYS.ZŁ ZA CAŁOŚĆ NR 38

Węgrzce - 136a, szer. 30 m, P,W,G,T. - 1500 zł/a, Nr 216

KOMPLEKSOWA OBSŁUGA PRAWNA I NOTARIALNA, PODZIAŁY GEODEZYJNE, WYCENY, POŚREDNICZYMY W UZYSKANIU KREDYTU W PKO BP ORAZ LG PETRO BANK

ENGLISH SPEAKING STAFF!

Agencja Pośrednictwa Nieruchomości „DT”

31-519 Kraków, ul. Idzikowskiego 2

tel./fax (012) 413-43-01, tel. 0602 487 620

KUPNO - SPRZEDAŻ - WYNAJEM

zapraszamy pn-pt 9-17



Mieszkania sprzedają

ul. **Brogi** - 30 m2, 1 pok., I/IVp. - 89 tys.zł

ul. **Wrocławska** - 2 pok., 40 m2, parter - 115 tys.zł

ul. **Sądowa** - 50 m2, 2 pok., III/IV, hip. - 170 tys.zł

ul. **Piastowska** - 44 m2, 2 pok., III/IX - 137 tys.zł

os. **Kolorowe** - 54 m2, 2 pok., II/IV - 132 tys.zł

ul. **Piastowska/Lea** - 61 m2, 3 pok., II/X, hip. - 192 tys.zł

os. **Dywizjonów 303** - 64 m2, 3 pok., wys. parter - 140 tys.zł

ul. **Kalwaryjska**, nadbudowy, stian surowy, IIIp., 63 m2 - 135 tys.zł, 60 m2 - 125 tys.zł

os. **Oficerskie** - 112 m2, I p. (do remontu) - 265 tys.zł

ul. **Zybkiewicza** - 92 m2, 3 pok., IIIp, wysoki standard - 305 tys.zł

ul. **Misiolka** - 100 m2, I p., 4 pok. - 345 tys.zł

ul. **Szlak** - 118 m2, 4 pok., wys. parter - 320 tys.zł

ul. **Bojki** - 90 m2, 4 pok., I/X - 186 tys.zł

ul. **Łokietka** (rejon) - 140 m2, dwupoziomowe, I p., nowe, hip., garaż, odpis podatkowy - 400 tys.zł

Domy sprzedają

Kraków-Witkowice - rezydencja 400 m2, dz. 17a, piwnice 200 m2, parter 200 m2 (salon 90 m2, pokój, 3 sypialnie itp.), I p. - 200 m2 - 170 tys.zł

Grajów - przy trasie Wieliczka-Dziankanowice, bliźniak 2xpo 180 m2, dz. 60a - 600 tys.zł

Kraków-Sidzina - 250 m2, salon 6 pok., dz. 9a - 85 tys. USD

Piaski Nowe - stan sur. zamk., 330 m2, dz. 7,5a - 79 tys. USD

Kraków-Jugowice - 200 m2, (salon, 3 sypialnie, 2 garaże, 2 łazienki, ciekawa architektura, dz. 4,5a - 120 tys. USD

Wiśnicz Nowy - stan sur. zamk., 250 m2, dz. 8a - 170 tys.zł

Wiśnicz Nowy - 200 m2, 10-letni, dz. budowl. 80a + 150a rolna (małowniczo położony) - 140 tys.zł

os. **Kliny** - 200 m2 (do remontu) piętrowy, dz. 10a - 200 tys.zł

Libertów - 200 m2, nowy, dz. 10a (salon, 5 pok., garaż, wysoki standard - 450 tys.zł

Tokarnia k. Jordanowa - 300 m2 (po remoncie) 9 pok., 3 łazienki, 2 garaże, dz. 24a (pięknie, pod lasem) - 250 tys.zł

Kraków-Rybitwy - 200 m2, dz. 20a, 3 poziomy x 3 pokoje z kuchnią, nowy, sprzedaż lub wynajem

Działki sprzedają

Wola Duchacka (okolica Allkaufu) przy ulicy, komercyjna, 23a - 90 USD/m2 do negocjacji

ul. **Kapelanka** - 64a, kat. M1+UC - cena do negocjacji

ul. **Kobierzyńska** - 40a, (kat. M1+UC) - 100 USD/m2

rejon ul. **Łokietka (Tonie)** - 28a (w tym 12a budowl.) - 150 tys.zł

Rabka - działki 10, 8, 8a, budowl. uzbrojone - 12 USD/m2

Rejon ul. **Pachońskiego** - 17a, UC - 200 zł/m2

Obiekty przemysłowe do sprzedaży

Hala mag.-produk.-biurowa - 1080 m2, **Krowodrza** - 1.200.000 zł

Obiekty przemysłowo-handlowe do wynajęcia

Lokal sklepowy 60 m2 + 30 m2 zaplecze, rejon ul. **Karmelickiej** - 4.000 zł/m-c z mediami

Hale magazynowe, 210 m2, 530 m2 - **Krowodrza**: 320, 1600 m2 - **Nowa Huta**

Niepołomice - budynek parterowy 400 m2 na Hurtownię, kawiarnię, klub itp., działka 35a, teren ogrodzony - 5.000 zł/m-c

Do wynajęcia - inne

Apartament 116 m2 - ul. **Grodzka** - 1500 USD/m-c

Biura 42 m2 ul. **Gertrudy**, 106 m2, ul. **Starowiślna** - 80 m2, ul. **Ujaśtek (Nowa Huta)**

Uwaga: sprzedamy pałac koło **Gorlic**, pow. 2500 m2, park 17 ha - cena 370 tys. USD

POSZUKUJEMY MIESZKAŃ, DOMÓW, KAMIENIC ORAZ DZIAŁEK DO SPRZEDAŻY

NIERUCHOMOŚCI HEJNAR JANUSZ

Kraków, ul. Kapucyńska 3/3

tel. 421-21-35
tel./fax 422-76-29

Mieszkania

1-pokojowe

ul. Przemyska - 39 m2 - 107 tys. zł

ul. Łokietka - 30 m2 - 90 tys. zł

ul. Targowa - 32 m2 - 76 tys. zł

Olsza - 25 m2 (jasna kuchnia) - 73 tys. zł

2-pokojowe

ul. Kwartowa - 60 m2 - 183 tys. zł

ul. Brogi - 45 m2 - 126 tys. zł

ul. Łokietka - 45 m2 - 140 tys. zł

ul. Bronowicka - 50 m2 - 160 tys. zł

Al. Pokoju - 47 m2 - 135 tys. zł

ul. Stojatowskiego 51 m2 - 110 tys. zł

3-pokojowe

ul. Staszica - 100 m2 - 280 tys. zł

ul. Powstańców - 54 m2 - 135 tys. zł

ul. Mazowiecka - 50 m2 - 160 tys. zł

ul. Siewna - 62,5 m2 (atrakcyjne) - 165 tys. zł

os. Dywizjonu 303 - 59 m2 - 130 tys. zł

Domy sprzedaż

Olsza - 250 m2, dz. 3 ar, II kond. - 260.000 zł

Przylasek Rusiecki - stan surowy 176 m2 + strych, dz. 7a - 65 tys. zł

Zabierzów - 300 m2, dz. 13a, III kondygn., atrakcyjna na działalność gospod. - 110 tys. USD

Zabłocie gm. Trąbki - 190 m2, dz. 36a, wysoki standard, II kondygn. - 330 tys. zł

Pychowice - 102 m2, dz. 5,26a, parterowy - 370 tys. zł

Sidzina - 270 m2, dz. 14a, II kondygn. - 290 tys. zł

Libertów - 240 m2, dz. 9a, atrakcyjne położenie, nowy do wykończenia - 280 tys. zł

Olsza - 200 m2, dz. 4a, III kondygn. - 400 tys. zł

ul. Łagiewnicka - 250 m2, dz. 2a, zab. szereg. - 300 tys. zł

Jugowice - 200 m2, dz. 12a, II kondygn. - 290 tys. zł

Granica Krakowa i Wieliczki - 160 m2, dz. 13a, atrakcyjne położenie, sf. sur. otwarty - 210 tys. zł

Bębło gm. Wlk. Wieś - dom, pensjonat, nowy, 400 m2, dz. 56a, atrakcyjne położenie - 280 tys. zł

os. Oficerskie - 250 m2, dz. 3a, zab. szeregową - 150 tys. USD

Debnyki - 1/2 domu - 160 m2 + garaż + lokal użytkowy, dz. 3,5a, stan bardzo dobry. Cena 330 tys. zł

Wola Justowska - 320 m2 (2 apartamenty) + 2xgaraż, dz. 9a, wysoki standard - 320 tys. USD

Działki

Krowodrza - 45a (UC) pełne uzbrojenie. Cena: 17 tys. USD/a

Zabierzów - 39a - 280 tys. zł, ust.-miesz.

Zabierzów - 9a - 72 tys. zł

Stomniki - 28a (usługi) - 170 tys. zł

Przegorzały - 6a - 110 tys. zł

Mistrzejowice Nowe - 8,5a - 82 tys. zł

Biskupice - 12a - 9 tys. zł

Dzieskanowice - 11a - 40 tys. zł

Grajów - 20a - 20 tys. zł

okol. Wieliczki - 28a - 50 tys. zł

Michałowice I - 10a - 50 tys. zł

Ściejowice - 30a (widokowa) - 43 tys. zł

Kokołów - 7a - 35 tys. zł

Pasternik - 10,5a - 130 tys. zł

Azory (UC) 19-30a - 15 tys. zł/a

Niepołomice - 7,7a - 26 tys. zł

Kostrze - 20a - 65 tys. zł

Chełm - 7,5a lub 14,5a - 20 tys. zł/a

Bębło gm. Wlk. Wieś - 10/20a - 2.200 zł/a

Biały Kościół - 26a - 52 tys. zł

Kr. Jadwigi - 12a - 8 tys. USD/a

Raciborsko k/Wieliczki - 10-20a - 1300 zł/a

Prokocim - 6,70a - 84 tys. zł

Januszowice - 12a - 84 tys. zł

Rząska - 12a - 96 tys. zł

Jerzmanowice - 30a (widokowa) - 48 tys. zł

os. Piaski - 9,32a - 120 tys. zł

Biuro Nieruchomości FIDUS

Kraków, ul. Krakowska 32

zapraszamy pn-pt. 9⁰⁰-17⁰⁰

e-mail: fidus@nb.com.pl, www.nb.com.pl/fidus

tel./fax 656-44-74

0601 47-09-67

Pełna obsługa prawną-notarialną

• Pośredniczymy w zawieraniu: kredytów w Bankach

Prezentacja wybranych ofert

Mieszkania do sprzedaży

GARSONIERY

28 m2 - ul. Jaremy, 76.000zł

23 m2 - os. Albertyńskie, 68.000zł

EDNOPOKOJOWE

34 m2 - ul. Lili Wenedy, 77.000zł

34 m2 - ul. Łużycka, 74.000zł

38 m2 - ul. Koszykarska, 98.000zł

II POKOJOWE

38 m2 - os. Kalinowe, 85.000zł

30 m2 - ul. Brożka, 79.000zł

38 m2 - ul. Wroslawska, 125.000zł

40 m2 - ul. Armii Krajowej + garaż, 153.000zł

40 m2 - os. Kazimierzowskie, 92.000zł - raty

53 m2 - os. Stalowe, 107.000zł

60 m2 - ul. Kwartowa 196.000zł wysoki standard + garaż, 39.000zł nowe

60 m2 - os. Ruczaj, 230.000zł z garażem wyp. kuch.

64 m2 - os. Oświęcienia, 163.000zł

51 m2 - ul. Wysłouchów, 129.000zł z ulgą bud.

III POKOJOWE

56 m2 - os. Ruczaj, 130.000zł

68 m2 - ul. Lipska, 169.000zł

55 m2 - ul. Pachońskiego, 139.000zł

IV POKOJOWE

74 m2 - os. Dywizjonu 303, 165.000zł

90 m2 - ul. Bojki Jakuba, 185.000zł

75 m2 - ul. Wysłouchów, 180.000zł z ogródkiem

80 m2 - os. Złoty Wiek, 175.000zł

100 m2 - ul. Halczyna, 320.000zł z garażem

106 m2 - ul. Widna, 335.000zł z garażem

100 m2 - ul. Misiółka, 355.000zł z garażem

WYPOZYCZONIE

100 m2 - os. Bohaterów Wzręśnia, 206.000zł

100 m2 - ul. Zakopiańska, 228.000zł

95 m2 - ul. Pszona, 237.000zł

Tumiejowa - 65 m2+40 m2, anteresola 165.000zł

STRYCH

120 m2 - ul. Wrocławska 154.000zł

GARAŻ

16 m2 - ul. Brodowicza 35.000zł

DOMY wybrane oferty - sprzedaż

220 m2 + 2,3a, Prądnik Czerwony, 140.000USD do zam. wys. standard /1052

120 m2 - Prokocim Stary, działka 4a, do zam. 240.000zł + pom. gosp./2314

160 m2 + 5a, Kraków-Azory, 340.000, do zam./2389

160 m2 + 2,3a, Tonie, szeregówka, nowa z odpisem, 279.000zł do wykończenia /2554

280 m2 + 15a, Tenczynek, do zam. 180.000zł /2171

450 m2 + 4a, Na Stokach, dwurodzinny, 380.000zł do zam. /2180

180 m2 + 9,5 a, Opatkowice, 127.000USD, styl dworku do zam. nowy /2307

260 m2 + 4,6 a, Podgórk Tynieckie, 370.000zł do zam. /1538

BIURO OFERUJE NOWE MIESZKANIA W BUDOWIE Z ULGĄ BUDOWLANĄ IV KWARTAŁ 2000 ROKU PRZY ULICY PADLESKIEJ, RÓWNIEM NA WYNAJEM, SPRZEDAŻ BEZ PROWIZYJNA.

260 m2 + 15a, Tonie, super komfort, 250.000USD /2555

350 m2 + 10a, Zakopiańska, 105.000USD do wyk. /2332

200 m2 + 6 a, Glogera, 102.000USD bliż. super komfort /1607

180 m2 + 3,5 a, Kliny, szer. śród. 85.000USD /2616

600m2 - Pasternik, do wyk., nowoczesna architektura + 14a działka 550.000zł/1968

OFERTY SPECJALNE DLA INWESTORA:

Pensjonat Rabka, 250 m2, sprzedaż, 350.000 zł, wyn.3000 zł.

Krynica, dom 190 m2 + 4,5a, 195.000zł /2464

Czorsztyn, dom 100 + 10a, 62.000 USD /2603

Kamienica, 160 m2 - biura ip. wys. stand. 15USD/ m2 - ok. Jubilat do wynajęcia

Dom Zakopane, 230 m2+garaż, wysoki standard, umebłowane, 3000zł dla rodziny lub firmy do wynajęcia/1998

Działka 4,2a, Radzikowskiego, 139000 zł, M2U szer. 15/dl.28 m, z WZ i ZT

Działka 145a, Wieliczka, 2000zł/a, przy trasie E4, na stację benzynową, motel, salon samochodowy, restaurację/2205

Działka 7,44 a, Kraków-Zabłocie, plomba, 70.000 USD pod M3 do wys. 13 m /2398

Działka, plomba, 6,34a, Podgórze, 140.000USD /1522

Działka przemysłowa 1ha, Niepołomice, 110.000zł

Działka komercyjna 5ha, Śródmieście, 155 USD/1 m2

Działka przemysłowa łąg, 24a i 52a, 5.200zł/a

Działka 40a Ruczaj, M1 UC, pełne uez., współ. zab., 1,2-1,6 1400.000zł

Działka 3ha Nowa Huta, M3U, 5000/1a uez.

Kamienica Śródmieście 1000 m2, 150 m2 - wolne, strych do adaptacji, cena 350.000 USD/2174

Kamienica Podgórze, 580 m2 + 11a, 113.000 USD wolne - 2 mieszkania i lokal 80 m2 /2514

Obiekt przemysłowy 560 m2 + 30a Będzin, mag 300 m2, garaże 120 m2, biuro 40 m2, mieszkanie 66 m2 /2590

DZIAŁKI

63a, Kocmyrzów, uez. przy drodze, 129.000zł

1,18 ha, Modlnica, rolna, szer. 30 m., 120.000zł

6,5a, Wola Justowska, uez. bud. ind., 8.200USD/1a

5,71a, Przegorzały, bud. uez., 21.000zł/a

149a, Barbarki gm Skala, bud.rolna, 26.000zł

10a, Pychowice /projekt, pozwolenie na budowę/, bud. uez., 140.000zł

36a, Bielany, 8.500zł/a, bud. uez., możliwy podział

55a, Wrząsowice, 1900zł/a, bud.

8,23a, Mistrzejowice, M-3, 85.000zł

30a, Kurdwanów, pod szereg, 250.000zł

9,32a, Piaski Wielkie, bud. uez., 125.000zł

19,3a, łąg, M4, uez., 140.000zł

LOKALE BIUR.-PROD.-MAGAZYNOWE DO WYNAJĘCIA

Hala, 1600 m2, ok. Niepołomice, 6zł/m2

Hala, 1000 m2, Nowa Huta, 10zł/m2

Pawilon, 400 m2, 12zł/m2, Niepołomice

Hala, 960 m2, Centralna, 10zł/m2

Hala, 600 m2 + 700 m2 + 150 m2 biur Kurdwanów, 18zł/m2

100 m2 - Oficerskie, biuro lub mieszkanie, wys. stand., 2500zł

BIURO POSZUKUJE MIESZKAŃ, DOMÓW, DZIAŁEK, LOKALI DO SPRZEDAŻY I WYNAJĘCIA



Administracja Domów
PROWADZIMY ZARZĄD
I ADMINISTRACJĘ BUDYNKÓW

ul. Dietla 47 (pasaż)
31-054 Kraków
tel./fax 421-83-11
tel. 422-27-94

Kamienice sprzedaż

ul. Studencka - pow. 800 m², wolna adaptacja strychu ok. 200 m², mieszkania: 34 m², 35 m², 40 m², 170 m². Zgoda na budowę oficyny - 5 mieszkań o pow. 550 m². Cena do uzgodnienia.

Domy sprzedaż

100 m² - **Olkusz, Podlesie Rabsztyńskie**, dz. 300 ar, budowlano-rolna w tym 100 ar lasu. Cena 120 tys. zł

Mieszkania sprzedaż

ul. Meiselsa 9 - 65 m², hip. 2 pok., I/IIIp. po remoncie - 165 tys. zł

Mieszkania wynajem

Apartment - **ul. Podwale** - 67 m², Ip/IIIp. - 2000 zł

Lokale użytkowe sprzedaż

ul. Bożego Ciała - 63 m² parter front, wł. hip., cena 265 tys. zł

Lokale wynajem

ul. Podwale - 50 m², parter oficyna - 1800,00 zł/mc

ul. Podwale - 70 m², parter - 2700,00 zł/mc

ul. Floriańska - 240 m², IIp. - 14000,00 + VAT/mc

ul. Dietla - Pasaż - 30 m², parter - 1000,00 + VAT/mc - od 1.05.99 r.

ul. Dietla - Pasaż - 60 m², parter - 1500,00 + VAT/mc - od 1.05.99 r.

ul. Krakowska - 145 m², piwnica do remontu (odliczenie)

ul. Floriańska - 84 m², parter (wejście z bramy), cena 13 tys. netto

ul. Krakowska - 170 m², lp, do remontu (odliczenie)

Strychy sprzedaż - hipoteczne

Bożego Ciała - 177 m², 48 m², 243 m²

Estery - pow. 105 m²

Meiselsa - 110 m² - WZiZT

Firma Handlowa **GŁOWACKI** BIURO NIERUCHOMOŚCI

Kraków, ul. Karmelicka 52
 tel. (012) **633-74-11**
 tel./fax **632-84-86**
 Radca Prawny mgr Genowefa Cieslik

Mieszkania - sprzedaż

- ul. Jagodowa** - 3 pok., 52 m², Vp, cena - 120 tys. zł
- os. Kurdwanów** - 3 p., 64 m², IVp., tel., loggia, cena - 135 tys. zł
- os. Ruczaj** - 2 pok., 56,6 m² + garaż 30,6 m², parkiet, flizy, wys. standard, cena - 240 tys. zł
- ul. Józefińska** - 1 pok., 32 m², IIIp, parkiety, wł.spół., cena - 80 tys. zł
- ul. Lilli Wenedy** - 1 pok., 32 m², Ip., loggia, wys. standard, cena - 80 tys. zł
- ul. Bałtycka** - 2 pok., 56 m², IIIp, duża loggia, flizy, tel., cena - 168 tys. zł
- ul. Strzelców** - 3 pok., 60 m², IIp., duża loggia, flizy, tel., boazeria, garaż, cena - 185 tys. zł
- al. Pokoju** - 3 pok., 50 m², IVp., flizy, tel. po remoncie, cena - 140 tys. zł
- ul. Borsucza** - 3 pok., 57 m², IXp, duża loggia, flizy, wolne od IX/99, cena - 130 tys. zł (dwie raty)
- os. Widok** - 1 pok., 26 m², parter, po remoncie, cena - 85 tys. zł
- ul. Spółdzielców** - 2 pok., 46 m², IVp, balkon, parkiet, tel. cena - 110 tys. zł
- ul. Halszki** - 3 pok., 64 m², IVp, loggia, tel., boazeria, cena - 130 tys. zł

Mieszkania najem

- ul. Smocza** - apartament 180 m², 4 pok.+salon, tel., cena - 3.500 USD/mc + media
- ul. Królewska** - 2 pok., 55 m², IIp, meble do uzgodn., cena - 1550 zł/mc + opłaty
- ul. Lea** - 4 pok., 82 m², Ip, tel., garaż, wys. standard, cena (500 DM + 300 USD/mc) + media
- os. Azory** - garson. 24 m², IIIp, tel., meble, cena 500 zł/mc (za 1 rok z góry) + opłaty
- Kozłówek** - 2 pok., 45 m², IVp, meble, tel., cena - 700 zł/mc+opłaty
- ul. Armii Krajowej** - 4 pok., 74 m², Ip, loggia, wys. stand., cena - 1700 zł/mc+opłaty
- os. Zabinec** - Apartament 4 pok. 140 m², IIIp, tel., garaż, cena - 800 USD/mc + opłaty

- os. Azory** - garson. 20 m², IVp, tel., meble, cena 590 zł/mc+opłaty
- ul. Makowskiego** - 2 pok., 37 m², IIp, tel., cena 800 zł/mc+opłaty
- os. Jagiellońskie** - 2 pok., 45 m², IIp, tel., meble, cena - 900 zł/mc+opłaty
- ul. Mackiewicza** - 3 pok., 62 m², IVp, loggia, flizy, tel., cena 150 tys. zł (raty) wolne od września '99.

Domy sprzedaż

- Liszki** - dom 500 m², dz. 26a ogrodz., garaż 100 m², murowane pom. gospodar. 300 m², cena - 500 tys. zł
- os. Widok** - segment 180 m², cena - 130 tys. USD
- Zakopane** - bliźniak 120 m², dz. 1,5a, 5 pok., cegła, cena - 290 tys. zł
- Zabierzów** - dom mieszkalno-produkcyjny 440 m², działka 8a ogrodz., cena - 500 tys. zł
- ul. Reduta** - nowy 210 m², taras, luksus. wykończ., garaż, cena - 140 tys. USD
- Raciborsko** - 160 m², dz. 20a, cena - 120 tys. zł
- gm. Iwanowice** - 140 m², dz. 6,5a, nowy, cena - 200 tys. zł
- gm. Iwanowice** - 169 m², dz. 15a, stan sur.zamkn., cena - 200 tys. zł
- Bieżanów** - 170 m², dz. 6a, wolnostoj., cena 240 tys. zł
- ul. Kustronia** - 240 m², dz. 4,5a, wolnostoj. 91 r., cena - 400 tys. zł
- Bieżanów** - 420 m², dz. 13a, wolnostoj., warsztat 80 m², cena - 500 tys. zł
- Wola Justowska** - 260 m², dz. 7,4a, 1991 r., cena - 135 tys. USD
- k/Liszek** - 137 m², dz. 30a, flizy, terrakota, moz., parkiet, 2 garaże, bud.gospod., cena - 250 tys. zł
- ul. Saska** - 75 m², dz. 4a, nowy, 3 pok., tel., telew. satelit, cena - 850 zł/mc (z góry za rok)+media

Działki

- Rączna k/Liszek** - 1 ha (40a budowl.), siła, gaz, woda, bud.gospod. 16x10 m, cena - 90 tys. zł
- Zarzyce k/Kalwarii** - 30a, budowl. uzbroj. cena - 20 tys. zł
- Wieliczka** - 96a przy trasie A4, pod usługi, cena - 700 tys. zł

- Zielonki** - 21a budowl. uzbroj. cena - 170 tys. zł
- Mydlniki** - 47a budowl. - uzbrojona, tel., cena - 205 tys. zł
- Wrzawice** - 20a, budowl. prąd, woda, gaz, cena - 32 tys. zł
- Stomniki** - 28a, komercyjna, uzbrojona, cena - 168 tys. zł
- k/Wieliczki** - 8a, pozw. na bud., cena - 2.700 zł/ar
- Bronowice Wlk.** - 27a, pod M-4, cena - 11 tys. zł/ar
- za Wieliczką** - 147a produk.-usługowa, cena - 1 tys. zł/ar
- Rząska** - 13,4a, budowl, cena - 100 tys. zł

Lokale

- ul. 29 Listopada** - sklep frontowy 20 m², cena - 1150 USD/m²
- ul. Sławkowska** - biurowy do wynajęcia 4 pom. 90 m², 3 tel. c.o, cena - 800 USD/mc
- ul. Sławkowska** - biurowy 235 m², IIIp, kilka linii telef. cena - 5 tys. zł + media
- ul. 29 Listopada** - sklep frontowy 111,3 m², cena - 73 tys. USD
- ul. Starowiślna** - 4 pok., 107 m², Ip, 2 tel., cena - 850 USD/mc+media
- Świątniki** - pawilon gastronom.-handlowy, 465 m², wolnostojący, działka 23a, cena - 200 tys. zł
- Mogilany** - magazyn od 100 do 700 m², dobry dojazd, cena - 5 zł za 1 m² miesięcznie + VAT
- os. Kozłówek** - Hala z zapl. 250 m², tel., parking, teren strzeż., czyszcz. - 15 zł/m²
- ul. Kazimierza Wkl.** - sklep do wynajęcia 20 m², cena - 1500 zł netto/mc+media
- ul. Gertrudy** - lokal handlowy 23 m² z zapleczem, tel., do wynajęcia, cena - 1800 zł/mc+media

Kamienice

- Mielec-Centrum** - bud. 1280 m² + piwnice i strych handlowo-biurowy lub mieszkalny, w całości wolny, cena - 2.100 tys. zł

**ZAPEWNIAMY PEŁNĄ OBSŁUGĘ
 PRAWNĄ I NOTARIALNĄ**



**POŚREDNICTWO
W HANDLU
NIERUCHOMOŚCIAMI**

**ul. Westerplatte 13
tel./fax 423-06-20
ul. Radomska 8
tel./fax 411-83-64**

kupno - sprzedaż - wyceny: pon.-pt. 9.00 - 17.00

Pilnie kupimy działki pod budownictwo wielorodzinne indywidualne, zabud. szeregowa, oraz domy i mieszkania o każdym metrażu.

Mieszkania

ul. Kołarska - gars., 18,5 m², 1/IV, po gen.rem., sp.wł. - 69 tys.żł
Olśza - 38 m², 3/IV, 2 pok., j.k., wt.hip. - 110 tys.żł
ul. Grażyny - nowe, pracownia-mieszkanie ze skosami, 57 m², 4/IV - 100 tys.żł
ul. Prusa - strych 130 m², rozpoczęta adaptacja - 150 tys.żł
ul. Powstańców - 32,5 m², 1 pok., j.k., 1/IV, loggia, filizy, pcv, tel. - 90 tys.żł
ul. Jaremy - 37 m², 5/X, 2 pok., c.k., stand. - 90 tys.żł
ul. Wrocławska - 43 m², 2/X, 2 pok., garderoba, po remoncie - 133 tys.żł
Kurdwanów - mieszk. w budowie - termin oddania: VIII '99 - 50 m², 2 pok., wys.parter - 80 tys.żł
Krzyszowice - 49 m², 3 pok., j.k., 1/IV, wt.hip. - 90 tys.żł

Działki

Libertów - uzbrojona 16a - 1000 USD/ar
Głogoców - 2,5 ha budowlana - 1000 zł/ar
Będkowice - działki pow. 1 ha z prawem zabudowy, uzbrojone w granicy z szosą - od 1000 zł/ar
Stróża k. Myślenic - 17a budowlana, domek do remontu - 42 tys.żł
Krzyszowice - 1,12 ha, ogrodzona, sad 10-12 letni; możliwość podziału - 900 zł/ar
Tyniec - rekreacyjna, 1,5 ha - 200 tys.żł
Mydlniki - rekreacyjna w trakcie przekształc. 27,5a, zagospod., widokowa - 70 tys.żł
ul. Chełmońskiego - 6 działek, 2 ha pod bud. mieszkaniowe, komercje

Domy

rej. **Więlickiej** - dom nadający się na działalność gosp., 400 m² - 620 tys.żł

Łagiewniki - 1/2 domu, ok. 120 m², super luksusowy, umeblowane i urządzona kuchnia, zabezpieczenia antywłamaniowe rej. **ul. Zbrojarzy** - st.sur.otw., 180 m², dz. 17a - 150 tys.żł
ul. Urzędnicza - willa 480 m² (2 mieszkania, lokal), stan bardzo dobry - 415 tys. USD
Salwator - 1/2 domu mieszk., 6 pok. - 138 m², strych - 57 m², piwnica z łukowym sklepieniem - 50 m², garaż - 30 m² - 650 tys.żł
Lanckorona - dom drewniany, b.ładny, do zamieszkania, dz. 4 ha, cena do uzgodnienia
Zakopane - dom z 38 r. - 3 mieszkania częściowo do remontu, dz. 1,1 ha w centrum - 550 tys.żł
Lubień - letniskowy, całoroczny, 200 m² na dz. 16a - 160 tys.żł
Winiary - domek letniskowy - 40 m², dz. 6a - 55 tys.żł
Głogoców - dom nadający się na motel, restaurację przy trasie Kraków-Zakopane - 550 tys.żł
Lapanów - 200 m², b.ładny na dz. 6a - 220 tys.żł
Więliczka - stary spichlerz z zabud. dz. 1,28 ha - 550 tys.żł
Skawina - do wykończenia 260 m², dz. 9,5a - 160 tys.żł
Regulice - dwór 800 m², zab. gosp., dz. 2 ha, po gen. remoncie
Tokarnia - ok. 300 m², 2 mieszkania, dz. 24a - 250 tys.żł
Grajów - 1/2 bliźniaka, ok. 180 m², 4p., dz. ok. 20a - 200 tys.żł
Ubrzeż - 220 m², 4p., dz. 8a ogrodzona, zagospodarowana - 170 tys.żł
Opatkowice - 400 m², superkomfort, dz. 21a ogrodzona, zagospodarowana, basen - 250 tys.żł

Komercyjne - sprzedaż

Krynica - pensjonat przy deptaku, do remontu, dz. 7,72a, pow. użytk. 1600 m², 6 kondygn. - 2.500.000 zł
Zakopane - dz. 1,1 ha w centrum + dom z 38 r. - 3 mieszkania częściowo do remontu - 550 tys.żł
Wyjazd na Zakopane - restauracja 2x450 m² + mieszkanie 130 m² + garaż na 2 sam., dz. 23a ogrodzona, zagospodarowana - 600 tys. USD

Siepraw - bud. adm. 1000 m², hala 1000 m², wiata, przydz. mocy 250 kW, dz. 1 ha

Wynajem

ul. Siewna - 53 m², 2 pok., j.k., po remoncie, umeblowane, parkiet, filizy, terrakota, tel. - cena 900 zł/mc
ul. Mazowiecka - 93 m² - 700 USD/mc
ul. Wesele - nowe, 79 m², 3 pok.+garaż, umeblowane, wyposażone lub nie
Ugórek - 51 m², 3 pok., umebl., wyposażone - cena 900 zł/mc
ul. Starowiślna - 65 m², dwa poziomy, umeblowane, wyposażenie, parking - cena 600 USD/mc
Gaj - dom 300 m², dz. 30a, superkomfort, cena 2000 USD/mc
ul. Zapolskiej - dom 300 m², wysoki standard, cena 2000 USD/mc+media
Wola Justowska - dom 220 m², superkomfort, 5-letni, ogród 13a, cena 1100 USD/mc
Wola Justowska - dom 2x198 m², superkomfortowy, zadbane ogród, cena 3000 USD/mc
Wola Justowska - dom 200 m², superkomfort, zadbane ogród, cena 2500 USD/mc
Kliny - dom 450 m², 2 mieszkania, 2 garaże na 4 samochody, dz. 6a ogród, zagosp., cena 1300 USD/mc
Kliny - dom 180 m², superkomfort, ogród 2a, cena 2000 USD/mc
ul. Sw. Wawrzynca - lokal biurowy, 2 pok., 40 m², cena 35 zł/m² z czynszem i mediami
ok. Tandyli - na terenie skł.bud. dz. 12a+pom.biurowe, na cele komercyjnej działalności ogrodniczej (materiale, sadzonki, sprzęt)
ul. Kopernika - magazyn, biura, oficyna 600 m², cena 20 zł/m²/mc
ul. Dunajewskiego - biura ok. 45 m², lp., 2 pok., cena 1500 zł/mc z czynszem i mediami
ul. Spokojna - biura 40+40 m², cena 2500 zł/mc
Wola Duchacka - magazyn, biura 100 m², siła, dz. 9a utwardzona, suwnica do 1 t - cena 2500 zł/mc

**31-128 KRAKÓW
ul. KARMEŁICKA 62/3
tel./fax 632 77 60**

**BIURO NIERUCHOMOŚCI
KORONA**

- szybkie kredyty
- doradztwo budowlane
- wyceny
- pełna obsługa prawna i notarialna

Wybrane mieszkania sprzedaż

33 m² - **ul. Kutrzeby** - 90 tys.żł
33 m² - **ul. Grażyny** - 100 tys.żł (nowe)
37 m² - **ul. Miłery** - 110 tys.żł
39 m² - **ul. Łokietka/Tonie** - 114 tys.żł (nowe)
40 m² - **rej. ul. Rydla** - 105 tys.żł
42,4 m² - **ul. Centralna** - 90 tys.żł
47 m² - **ul. Kościuszki** - 125 tys.żł
48 m² - **ul. Friedlaina** - 150 tys.żł
51 m² - **ul. Ułanów** - 170 tys.żł (nowe, odpis)
51 m² - **ul. Smoluchowskiego** - 175 tys.żł
52 m² - **ul. Siewna** - 130 tys.żł
57 m² - **ul. Łużycka** - 125 tys.żł
57 m² - **rejon ul. Zamojskiego** - 160 tys.żł
59,5 m² - **ul. Szopkarzy** - 150 tys.żł
62 m² - **ul. Siewna** - 165 tys.żł + garaż
64 m² - **ul. Felicjanek** - 179 tys.żł
70 m² - **ul. Jadwigi z Łobzowa** - 195 tys.żł
75 m² - **os. Oświecenia** - 170 tys.żł (ładne)
111 m² - **ul. Felicjanek** - 310 tys.żł
120 m² - **ul. Stradom** - 360 tys.żł
180 m² - **ul. Loretańska** - 220 tys. USD
ul. Kremerowska - mieszkanie 78 m² (z lokatorem) + 120 m² strych do adapt., cena za całość - 180 tys.żł
ul. Lenartowicza - mieszkania od 20 m² do 90 m² z lokatorami, cena 1500 zł/m²

Wynajem mieszkania

37 m² - **ul. Bronowicka** - 700 zł; 37 m² - **ul. Młyńska** - 800 zł; 50 m² - **ul. Zbrojów** - 1200 zł; 60 m² - **ul. Bracka** - 700 USD; 64 m² - **ul. Turniejowa** - 800 zł; 66 m² - **ul. Św. Tomasa** - 700 USD; 68 m² - **ul. Garbarska** - 900 USD; 72 m² - **ul. Armii Krajowej** - 550 USD; 80 m² - **ul. Rękawka** - 1800 zł; 91 m² - **ul. Pszona** - 700 USD

Kamienice

Podgórze - działka pow. 7,36a, 10 mieszkań o pow. 346 m², w tym 2 wolne, dodatkowo działka o pow. 4,5a do zabudowy, cena: 450 tys.żł
ul. Lenartowicza - udział w kamienicy - 4 mieszkania: 20, 45, 75 i 90 m², cena: 350 tys.żł
ul. Karłowicza - 1/2 kamienicy, pow. 200 m² z lokatorami, cena 1000 zł/m²

ZAKOPANE

3 OSTATNIE MIESZKANIA

o powierzchni

28,50 m²; 31,50 m²; 48 m²

**w nowoczesnym kompleksie
mieszkalnym z widokiem na Tatry**



- możliwość wykorzystania ulgi budowlanej
- wysoki standard wykończenia
- możliwość zakupu na raty
- stała, gwarantowana cena

Wynajem lokale

150 m² - ścisłe centrum, piwnice doskonale na lokal gastronomiczny - 3 tys. USD/mies.
ul. Bracka - 80 m² - 1 piętro, na biura, gabinety - 3000 zł/mies
ul. Straszewskiego - lokale biurowe: lp. 80 m², lp. 100 m², zaadaptowany strych 170 m²
Plac Matejki - 160 m², parter, 4 pomieszczenia, po remoncie, cena 4 tys.USD
Rej. ul. Szlak - lokal biurowy po generalnym remoncie 50 m², cena 70 zł/m²+VAT+media
ul. Lubelska - 75 m², lokal biurowy, 1000 zł + opłaty
Niepołomice - nowy budynek parterowy o pow. 450 m², dz. 35a ogrodzona, przeznaczenie: produkcja, hurtownia, wszystkie media, cena 12 zł/m²

Domy sprzedaż

Prądnik Biały - pow. 340 m² (trzy niezależne mieszkania), dz. 4,5a, do wykończenia, cena 180 tys. USD
Skala - domek 60 m², niepodpiwniczony, dz. 3a, do remontu, cena 40 tys.żł
Okolice Więliczki - rozpoczęta budowa domu, na działce 17,5 ara z pięknym widokiem, cena 160 tys.żł
Brzeźka/Więliczka - stansurowy, pow. 200 m², dz. 35a, cena 65 tys.żł
Krzyszowice - nowy dom, pow. całk. 240 m², dz. 12a, cena: 210 tys.żł
Piski Wielkie - dom stan sur. zamknięty o pow. 700 m² wykonany z materiałów najnowszej technologii, dz. 43a, cena 200 tys. USD

Działki

ul. Radzikowskiego - 4,2a - 120 tys.żł
Czajowice - 14 km od MACRO 25a - 38 tys.żł
Michalowice - 15a - 3500 zł/a
Kostrze - 16a - 110 tys.żł
Aleja Pokoju - 50a - 15000 USD/a - UC
147a - przy trasie E-4 - 1000 zł/ar - UC
Piski Wielkie - 30a, z pozwoleniem na budowę dwóch budynków, cena 250 tys.żł
Sizdina - działka 50a, nieogrodzona, dzierżawa na okres 10 lat, cena 2000 zł/mies.



NIERUCHOMOŚCI

Kraków, ul. Radzikowskiego 37
tel./fax 636-05-30; 0501 712-444
0501 422-655; 0501 499-987

Działki dla Inwestora

Azory - 30a, uzbrojona, pod zabudowę komercyjną lub budynek wielorodzinny - 420.000 zł

Żabinec - 64a, 40% działki pod budynek wielorodzinny - 400.000 zł

Tonie - od 44a do 7,5 ha uzbrojenie w granicy - 9000/a

Niepolomice - od 60a do 5 ha uzbrojona - 7000/a

Stomniki - 2 ha, uzbrojona, świetna lokalizacja - 2000/a

Konary - 3 ha, budowlano rolna - 230.000 zł

Siepraw - 2,2 ha, uzbrojona

Działki sprzedaż

ok. Radzikowskiego - 4,2a, WZiZT, dom+usługi - 135.000 zł

Rząska - 17a, obok salonu meblowego - 200.000 zł

Zabierzów - 54a, przód komercja, z tyłu ładny dom w stanie surowym otwartym - 400.000 zł

Mistrzejowice - 8,2a, zabudowa jednorodzinna - 81.000 zł

Nowa Huta - 32a, budowlano-rekreacyjna, M-3 - 100.000 zł

Trojanowice - 79a, dochodzi do rzeki 24a budowlana - 100.000 zł

ok. Obserwatorium - działki rekreacyjne z możliwością przekwalifikowania

Domy sprzedaż

Bronowice - 150 m², 4,5a stan surowy zamknięty, zabudowa bliźniacza, ładna architektura - 260.000 zł

ul. Królowej Jadwigi - 250 m², 4,5a stan surowy zamknięty, zabudowa bliźniacza - 400.000 zł

Olsza - 300 m², 4,5a, 15-letni - 450.000 zł

ul. Sarmacka - 120 m², 9a, dodatkowo budynek gospodarczy - 200.000 zł

ok. Dywizjonu 303 - 120 m² pawilon handlowy i 70 m² mieszkanie do wykończenia - 230.000 zł

ul. Diefła - kamienica 1000 m², parter 280 m² lokale handlowe - 330.000 USD

OFERTA SPECJALNA

OK. BRONOWICKIEJ - 1/2 udziału 156 m² po kapitalnym remoncie apartament dwupokazowy i 55 m² lokal biurowy, wszystko wykończone w wysokim standardzie.

Sprzedaż mieszkań - wybrane oferty

ul. Młyńska - 38 m², 2 pokoje, III/IV - 92.000 zł
os. Widok - 42 m², 2p. + garaż, IV/IV - 140.000 zł

ul. Rusznikarska - 51 m², 3 pokoje, IV/X - 140.000 zł

ul. Strzelców - 60 m²+garaż, 3 pokoje, II/IV - 175.000 zł

ul. Krowoderskich Zuchów - 67 m², 4 pokoje, III/IV - 185.000 zł

ul. Promienistych - 67 m², 4 pokoje, VII/X - 175.000 zł

ul. Bohaterów Września - 82 m², 4 pokoje, VI/VI - 140.000 zł

Wynajem

Zabłocie - duże powierzchnie magazynowe - 12 zł/m²

Bronowice - 55 m² lokal biurowy, wys. standard - 1500 zł

Nowa Huta - pawilon ekspozycyjny - 400 m²

Długa - sklep 106 m² - 10.000 zł

Pln. obrzeże Krakowa - dom wycieczkowy na 50 miejsc funkcjonujących - 4.000 zł

ZAPEWNIAMY POMOC W UZYSKANIU KREDYTU W PKO



**BIURO
OBROTU
NIERUCHOMOŚCIAMI**
czynne pn. - pt. 9.00 - 16.00

**ul. Piłsudskiego 6
31-109 Kraków**
tel./fax 012/ 430-10-13
tel. kom. 090 248-537

Działki sprzedaż

Mogilany - 23 ha PS, możliwość podziału - 15 USD/m²

Królowej Jadwigi - 28 arów - 7.500 USD/ar

ul. Jasnogórska - od 2-9,5 ha UC - 150 USD/m² - możliwość podziału

Cheim - 54 ar, z rozpoczętą budową 200.000 zł

Al. Jana Pawła - 2 ha UP/ZP - 70 USD/m²

Al. Pokoju - 4-15 ha UC - cena do negocjacji

Prądnicka - 20 ar UC (WZiZT pod hotel) - 500.000 USD

Łokietka (Zielonki) - M-3, 1,21 ha - 15.000 zł/ar

Zielonki - 20 ar - bud. - 8.000 zł/ar

Mieszkania sprzedaż

al. Słowackiego - 131 m², 4 pok., lp., c.o., udział w kamienicy - cena 530 USD/m

Widok - 31 m², pok. z kuch., tel., lp. - 3.000 zł/m²

Opolska - 52 m², 3 pok., tel., lp. - 175.000 zł

Armii Krajowej - 37 m², 2 pok., IV/XIV, tel. - 125.000 zł

Diefła - 3 piętro, 120 m², po remoncie - 100.000 USD

Kurczaba - II/IVp, 3 pok., j.kuchnia, tel., 68,5 m² - 150.000 zł

Mała Góra - IV/Xp., 62,5 m², 3 pok. po remoncie, tel. - 130.000 zł

okol. Al. Pokoju - strych z projektem zatwierdzonym (mieszkanie 90 m²) - 130.000 zł

Domy sprzedaż

Kliny - dom 120 m², działka 6 ar, tel. - 300.000 zł

Widok-Zarzecze, zabudowa szer., 180 m² - 150.000 USD

Kamienice sprzedaż

Retoryka - 350.000 USD; **Kalwaryjska** - 150.000 USD

Dwernickiego - kamienica 800 m² wolne 250 m² (mieszkania), strych do adaptacji + działka 3,5 ara, WZiZT + projekt zabudowy działki kamienicą o pow. około 1000 m² - 500.000 USD (do negocjacji)

Sobieskiego - 200.000 USD

Kościuszki - 350.000 USD

Królowej Jadwigi - 1/2 domu, 364 m², lok., mieszcz., wolne - 78 m² i 57 m² + użytk. 53 m²+24 m² garaż - 350.000 PLN

Do wynajęcia

Św. Krzyża - 60 m², 2 pok. z kuch., tel., c.o. - 600 USD+kaucja 1 m-c

Westerplatte - Ilp., 3 pok., 1230 m², wysoki standard, tel. - 1.200 USD

Ujejskiego - 80 m² umeblowane, tel. - 1800 zł+czynsz+media+kaucja

Wyspiańskiego - 110 m², garaż, tel. - 1.500 USD+media+kaucja 1 m-c

os. Widok - 2 pok., kuch. - umeblowane, tel. - 1.000 zł+media

Żabinec - 3 pok., 63 m² + garaż (kuchnia umeblow.), wysoki standard - 600 USD+media+czynsz

Żabinec - wysoki standard: 1 pok. 33,4 m² - 1.000 zł; 2 pok. 51,4 m² - 1.200 zł; 3 pok. 63,1 m² - 1.500 zł+media+kaucja

Łagiewnicka - dom 164 m², 5 pok., 3 łaz. - 3.000 zł+media+kaucja - na mieszkanie lub dział.gosp.

Tonie - dom 220 m² umeblow. - 1.200 USD+media

Wola Justowska - mieszcz. w willi 93 m², tel., parter, garaż, po remoncie - 800 USD+media

Wola Justowska - mieszcz. 60 m², lp. tel. - 600 USD+media

Ulanów - 65 m², lp., garaż, obiekt strzeżony - 650 USD

okolice Billi - 70 m², 3 pok., garaż - 500 USD

Cybulskiego - 45 m², 1 pok. z kuch., tel. - 800 zł/mc+media+kaucja

Smoleńsk - 40 m², 1 pok. - 1.000 zł+media+kaucja

Do wynajęcia - użytkowe

Wielopole - biurowy lp., 110 m² - 4.500 zł+VAT+media

Smoleńsk - piwnice do adaptacji, 130 m² - 10 zł/m²

Użytkowe - sprzedaż

lokal handlowy, centrum, ok. 60 m² - 150.000 USD

KUPNO - SPRZEDAŻ - WYNAJEM - ADMINISTROWANIE NIERUCHOMOŚCI

NIERUCHOMOŚCI

AGENCJA - STAROWIŚLNA 20
kupno, sprzedaż, wynajmowanie

ul. STAROWIŚLNA 20, II p. tel. 421-08-76

Pośrednictwo
w obrocie
nieruchomościami

zapraszamy
od 10 do 18

Mieszkania wynajem

Prądnicza - garsoniera, 27 m². VIII/Xp, cena: 500 zł (6 msc. z góry)
Dwernickiego - garsoniera, 20 m². I/IIIp, cena: 650 zł
II Pułku Lotniczego - 1 pokój, j.kuchnia, łaz., balkon, 37 m². III/Xp, cena: 600 zł
Librowszczyzna - 1 pok., j.k., łaz., b./mebli, 40 m². IIp, cena: 800 zł
Krasickiego - 2 pok., c.kuchnia, łaz., meble, 34 m². III/IVp, cena: 650 zł do neg.
Milkowskiego - 2 pok., kuchnia z jadalnią, meble, tel., 55,5 m². p/IVp, cena: 850 zł
Starowiślana - 2 pok., j.kuchnia, łaz., cz.umebl., 50 m². II/Vp, cena: 1100 zł
Pilotów - 2 pok., j.k., łaz., meble, tel., 40 m². IX/Xp, cena: 1100 zł
Kazimierza Wielkiego - 2 pok., j.k., łaz., meble, tel., 50 m². cena: 1250 zł
os. 1000-Lecia - 3 pok., j.k., łaz., balkon, kuchnia umebl., po rem., tel., 51 m². VIII/X. cena: 900 zł
Wielicka - 3 pok., j.k., łaz., nowe, wykończone, umeblowane, tel., 57 m². III/IVp, cena: 350 USD
Grota Roweckiego - 3 pok., j.k., łaz., wc, pełne wyp., 74 m². cena: 1200 zł w tym czynsz
Woronicza - 4 pokoje, j.k., 2 łaz., II poz., nowe, b./mebli, miejsce parkingowe, teren dozorowany, 80 m². II/IIIp, cena: 1400 zł
Szpitalna - 4 pok., j.kuch., salon, łaz., meble, tel., lp, 170 m². cena: 1500 USD
Flojańska - 4 pok., kuchnia, łaz., antyki, 85 m². II/IIIp, od maja, cena: 2000 USD do neg.

Mieszkania sprzedaż

Lea - 1 pok., j.k., łaz., tel., 30 m². p/IIp, kamienicy, cena: 87.000 zł do neg.
Aleksandry - 1 pok., j.k., łaz., po remoncie, 35 m². p/IV, cena: 79.000 zł do neg.
Miechowity - 2 pok., c.k., łaz. z oknem, 2 balk., 35,4 m². III/IVp, cena: 95.000 zł
Dąbie - 2 pok., c.k., łaz., po remoncie, 38 m². IV/Xp, cena: 100.000 zł
Rydla - 2 pok., 48 m². III/IVp, standard, cena: 125.000 zł
Szłak - 2 pok., 48 m². II/IIIp, oficyna, cena: 115.000 zł
Kwarłowa - 2 pok., 48 m². IV/IVp, nowe, wykończone, cena: 140.000 zł do neg.

Łużycka - 3 pok., 57 m². VII/Xp, cena: 110.000 zł do neg.
Wysłouchów - 3 pok., 61,40 m². III/IVp, cena: 135.000 zł
II Pułku Lotniczego - 3 pok., j.k., łaz., wc, loggia, tel., standard, 68,07 m². I/VIIIp, cena: 145.000 zł do neg.
Lipska/Myśliwska - 3 pok., j.k., łaz., nowe, wykończone, b.wys.stand./., 66 m². IV/IV, cena: 185.000 zł do neg.
Zamojskiego - 3 pokoje, j.kuchnia, łaz., spiżarnia, 98,77 m². IIp/IIp, cena: 195.000 zł do negocjacji
Pawlikowskiego - 3 pok., j.k., salon, łaz., wc, spiżarnia, 100 m². III/IVp, cena: 335.000 zł do neg.
Sucha - 5 pok., j.k., 2 łaz., 110 m². I/IIIp, miejsce parkingowe pod bud., cena: 88.000 USD

Lokale

Kalwaryjska - lokal biurowy, po remoncie, 150 m² z możliwością podziału i wykończenia na życzenie Najemcy, IIp, front - 10 USD/m²
Diela - lokal handlowy, parter, front, wykończony, 130 m². cena: 60 zł/m²
Diela - lok. biurowe, lp, wykończone, 200 m² w całości lub części, cena: 30-35 zł/m²
Gromadzka - budynek III kond., prod.-biur., 1407 m². dz. 3058 m². cena: 1.800.000 zł
Niepołomice - budynek I kond., 400 m². dz. 35 ar. wjazd dla TIR-ów, wszystkie media, cena: 12 zł/m²
Bocheńska - 65 m². parter, 3 pom., wc, do remontu, cena: 1200 zł/msc
Kalwaryjska - lokal handlowy, 80 m². parter, front, cena: 80 zł/m²

Działki

Modnicza - 49 arów, budowlana, uzbrojona - 74.000 zł
Przybysławice - 40 ar. budowlane, uzbrojone. 2 projekty domu, zezwolenie na budowę, 225.000 zł
Czchów - 2,73 ha, działka rolno-rekreacyjna, studnia na źródle, widokowa, cena: 500 zł/ar
Miodziejowice - 21,54 ar, budowlana, cz.uzbrojona, cena: 56.000 zł do neg.
Balice - 40 ar w całości lub w części, budowl., bardzo ładnie pok., cena: 3600 zł/ar
Balicka - 7 ar, UC, uzbrojona, cena: 70.000 zł
Ks. Józefa - 10 ar, komercyjna, do wynajęcia, cena: 3500 zł/msc. do neg.
Chelm - 1 ha 10 ar, budowlana, cena: 70 USD/m²
Swoszowice - 30 ar, pod usługi publiczne, cena: 8000 zł/ar

Domy

Wieliczka - dom murowany, wolnostojący, 360 m². dz. 30ar, nowy, wykończony, cena: 150.000 USD
Urzędnicza - dom wolnostojący, III kond., 425 m². do sprzedania w całości lub w części, cena: 420.000 USD do neg.
Czorzyn - nad zalewem 2 domy wolnostojący z ball drewnianych, 180 m² - 110.000 USD; 100 m² - 65.000 USD do neg.
Brzesko - dom wolnostojący 200 m². dz. 2,5 ar, cena: 135.000 zł
Tokarnia - dom wolnostojący 300 m². dz. 24a, wykończony, cena: 250.000 zł



31-223 Kraków
ul. Pachońskiego 5
tel. 415-00-20, tel./fax 415-00-25
e-mail: kubik.bci.krakow.pl

Biuro jest członkiem KAN

BEZPŁATNA POMOC W ARANŻACJI WNEŹRZY WYKORZYSTUJĄC ZASADY FENG-SHUI

Przybysławice - 80 m² - 200.000 zł
Zaborze k/Słomnik - 280 m², dz. 12 a, cena 180.000 zł

Gdów - 110 m² - 80.000 USD
okolice Racławic Kościuszkowskich - stan surowy zamknięty, na hotel, rezydencję, ponad 2000 m² + poddasze użytkowe

Pensjonat w Krynicy - stylowy budynek w centrum miasta, 1600 m², po pięć apartamentów na trzech kondygnacjach, ogrzewanie gazowe. Wygodny parking, działka 25 arów.

Lubień k./Mszany Dln. - 200 m², działka 8a. Cena 150.000 zł

Biórków k./Proszowice - 240 m², 15-letni, cena 210.000 zł

ul. Szlak - 4 pok., 118 m², cena 320.000 zł
ul. Limanowskiego - 2-pokojowe, cena 165.000 zł

ul. Wielicka - 2 pokojowe, ciekawie zaaranżowane, bogato wyposażona kuchnia, tel., miejsce parkingowe, cena 250.000 zł

os. Bohaterów Września - 2-pokojowe, cena 850 zł

ul. Kazimierza Wielkiego - 3-pokojowe, umeblowane, wyposażone, telefon, cena 1250 zł

ul. Witosa - 1-pokojowe, umeblowane podstawowe, tel., cena 600 zł
ul. Biernackiego - 2-pokojowe, po generalnym remoncie, może być umeblowane, cena 1200 zł

ul. Friedleina - 57 m², ogrzewana piwnica na magazyn - 9 zł/m².

Jurzyce k/Skawiny - 30a - 27.000 zł
Wołowice (gmina Czernichów) - 12a - 20.400 zł

Krasieniec (gmina Michałowice) - 122a - 22.000 zł

Smarzowice (gm. Skota) - 62a - 25.000 zł

Janowice k/Wieliczki - 78a - 101.000 zł

Kraków ul. Piaskowa - 53a - 10.500 zł/ar

Kraków ul. Wyżyna - 117a - 4.000 zł/ar

Balice - 57a, bud.-rolna, cena 3.500 zł/ar

Wilków gm. Kocmyrzów - 24a, cena 24.000 zł

Mastłowiąca - 25a, cena 82.300 zł - w trakcie przekwalifikowania

Zielonki - 33a, cena 6.000 zł/ar

Liszki - 39a, cena 2.500 zł/ar

Pewel Mała k/Zywca - 29a - 1.200 zł/ar

Bolechowice - 106a, cena 210.000 zł

BIURO NIERUCHOMOŚCI I POŚREDNICTWA s.c.

ul. Karmelicka 17
tel. (012) 422-80-45
tel. (012) 422-83-11

czynne: pon.-pt. w godz. 10-18

Wynajem

Al. Słowackiego - lokal biurowy 34 m², parter, okna frontowe, 2 telefony, parking, cena 900 zł/mies.

ul. Kolberga (rejon Krowoderskiej), mieszkania 2 pok., 75 m², telefon, umeblowane, cena 500 USD/mies.

Mieszkania

ul. Filipa - oficyna, parter, garsoniery w remontowanej kamienicy: 24 m² - 74.000 zł; 20 m² - 64.000 zł

Domy

Olszanica - dom w stanie surowym ok. 220 m², działka 10 ar. Wszystkie media przy budynku, cena 300.000 zł

Libertów - nowy dom do zamieszkania, 200 m², działka 10 ar, cena 140.000 USD

Mogilany - dom 220 m². Przyziemie na działalność gospodarczą, piętro i poddasze mieszkalne, cena 400.000 zł. W rozliczeniu może być mieszkanie 2 pokojowe w Krakowie.

Zarzyce - drewniany dom letniskowy, 2 pokoje, kuchnia, łazienka. Możliwość adaptacji poddasza. Działka 33 ar, cena 60.000 zł

Działki komercyjne

Słomiróg - działka komercyjna 1,44 ha przy drodze Kraków-Tarnów, uzbrojona, wykonany zjazd, cena 1000 zł/ar

Podgórze ul. Dworska - działka około 2 ar z pozwoleniem na budowę małego pawilonu, cena 60.000 zł

Działki rekreacyjne

Zabierzów - 8 ar - 16.000 zł, **Bielany** - 28 ar, 52.000 zł, **Swoszowice** - 30 ar, 30.000 zł

Działki budowlano-mieszkalniowe

Rejon ul. Radzikowskiego - działka pod zabudowę M2U, 4,2 ar, cena 135.000 zł

ul. Stelmachów - 32 ar, w tym 2/3 przeznaczone pod zabudowę, możliwość podziału, cena 280.000 zł

ul. Szarotki (Bronowice Wlk.) - działka 27 ar pod zabudowę M3, możliwość podziału, cena 10.000 zł/ar

Bębo - 28 ar, woda, prąd, gaz przy działce - 2600 zł/ar

Łuczyce - 106 ar, pozwolenie na budowę, pełna dokumentacja. Woda, gaz, prąd na działce, cena 85.000 zł

**FIRMA PROJEKTOWO-BUDOWLANA „HEJNAR”
POŚREDNICTWO NIERUCHOMOŚCI**
mgr inż. arch. Anna Hejnar
Kraków, Al. SŁOWACKIEGO 48/17 I p.

tel. 633-48-88, 0602 294 371, 0602 452 691, 0602 644-638

Hale wynajem

Rybitwy - hala 700 m2, I p., II windy towarowe, możliwy podział na 2 hale. Cena 13 PLN/m2

Hale sprzedaż

ok. ul. **Opolskiej** - 320 m2, 2 hale, działka 9 arów. Cena 110 tys. USD, do remontu

Lokale użytkowe - wynajem

Krowodrza - 25 m2 + 20 m2 antresoli, frontowy. Cena: 1500 PLN/mc

Pow. biurowe - wysok standard, 100—1000 m2, cena ok. 16 USD/m

ok. ul. **Grzegorzeckiej** - 70 m2, cena: 1200 PLN/mc

Małe lokale sklepowe od 20—45 m2. Ceny: 1400 PLN - 2000 PLN

Ścisłe Centrum, I piętro, 80 m2. Cena ok. 3000 PLN/mc

Lokal sklepowy, **Centrum**, 60 m2. Cena 50 PLN/m2

Lokale użytkowe - sprzedaż

ok. **Grzegorzeckiej**, 140 m2, lokale sklepowe + biura na I p., cena 5000 PLN/m2

Mieszkania sprzedaż

Stare Miasto - 80, 90 m2. Cena: 120 tys. USD

Nowe z odpisem - **Krowodrza**, odbiór II kw. 99. Cena: 2420/m2

ok. ul. **Opolskiej** - nowe, termin oddania XII.99, od 27.8 m2 - 70 m2. Cena: 700 USD/m2. Dowolne rady

Mieszkania wynajem

Ścisłe Centrum, apartamenty o wysokim standardzie.

Działki sprzedaż

Grębatów - 50 arów - 3000 PLN/ar - do negocjacji

Dobczyce - 1,5 ha - 27 arów budowlane - 40 tys. PLN

ŚCISŁE CENTRUM! - ATRAKCYJNE PIWNICE, SPRZEDAŻ, WYNAJEM

PROJEKTOWANIE - WYKONAWSTWO

Mieszkania do sprzedaży

ul. **Pędzichów** - 150 m2, nowa nadbudowa, II poziomowe, loggia, parkiety, cena - 340 tys. zł do negocjacji

Czyżyny - 51 m2, IV/IV, 2 pok., skosy, cena 115 tys. zł

ul. **Zakątek** - 53 m2, II/X, cena 185 tys. zł

Al. **Kijowska** - 118 m2, 5 pok. + garderoba, III/Xp, 4 balkony, 2 piwnice, telefon, garaż murowany w okolicy. Cena 350 tys. zł do neg.

LOKALE BIUROWE I PIWNICE DO WYNAJĘCIA W PRESTIŻOWEJ KAMIENICY W RYNKU GŁÓWNYM, ceny od 8—18 USD/m2

MAGAZYNY DO WYNAJĘCIA, NATERENIE NOWEJ HUTY, ZABŁOCIA, RYBITW, KROWODRZY w cenie od 7—18 zł/m2

Działki do sprzedaży

ul. **Łokietka** - 1,85 ha, UC, cena 130 USD/m2

ul. **Powstańców** - 12,77a, UP, cena 13 tys. zł/a

Wola Justowska - 7,99a, M4, cena 8500 USD/a

ok. **Matecznego** - 18a, UC, cena - 25 tys. zł/a

ul. **Wielicka** - 70a, UC, cena - 20 tys. zł/a

BOGATA OFERTA APARTAMENTÓW DO WYNAJĘCIA

ul. **Szpitalna** - 165 m2, I p. w zabytkowej kamienicy na mieszkanie lub biuro. Cena 1300 USD/m-nie + media

POSIADAMY W OFERCIE PIĘKNE DOMY DO WYNAJĘCIA NA TERENIE WOLI JUSTOWSKIEJ



31-103 KRAKÓW, ul. Tatarska 5

Tel./Fax: 422-32-08, tel. 0501 423 074



**Polskie Koleje Państwowe
ZAKŁAD NIERUCHOMOŚCI**
31-516 Kraków ul. Mogilska 1

Sprzeda następujące nieruchomości:

Kraków Nowa Huta - Ruszcza ul. Organki 2, budynek o p.u. 758 m2 na działce 3769 m2

Krynica ul. Słowinska 17, budynek o p.u. 218 m2 na działce 340 m2

Jasło ul. Krasieńskiego, nieruchomość składająca się z 8 działek o łącznej powierzchni 8711 m2

Dębica ul. Sandomierska - wiata o konstrukcji stalowej o p.u. 470 m2 na działce o pow. 9668 m2

Wynajmie następujące nieruchomości

Kraków ul. Prokocimska 4, I piętro lokal o p.u. 209 m2, II piętro lokal o p.u. 205 m2

Kraków ul. Wielicka 28A plac utwardzony 5000 m2, w całości lub części

Tarnów ul. Kassali, byłe gospodarstwo ogrodnicze, 2 budynki o łącznej p.u. 455 m2, 4 szklarnie o łącznej p.u. 1132 m2, teren 33402 m2, w całości lub części

Chabówka ul. Kolejowa - lokal o p.u. 219 m2

Dębica (obok Dworca PKP) - lokal o p.u. 463 m2, w całości lub części

Dębica ul. Słoneczna 1 - pomieszczenia w budynku parterowym o p.u. 167,53 m2

Sucha Beskidzka - pomieszczenia części dworca PKP o p.u. parteru - 265,12 m2, I piętra - 213 m2

Informacje: tel. 624-53-09, 624-34-49,
fax 624-55-65

NIERUCHOMOŚCI



KUPNO SPRZEDAŻ WYNAJEM

Hotel Forum (obok parkingu podziemnego)

30-302 Kraków, ul. Konopnickiej 28

zapraszamy: pon.-pt. 10-17
sobota 9-14

tel. 012/ 266-09-10

Biurowo jest członkiem Konsorcjum Agencji Nieruchomości KAN

Działki sprzedaż

Wola Justowska, 6 działek, wszystkie po 7,32a, cena 5000 USD/a

Kapelanka - 32 a, komercyjna, cena do negocjacji

ul. **Czajna** - 30 arów, cena 250.000 PLN

Dom w Krakowie

Segment - **Śródmieście** - 250 m2, cena 150.000 USD

ul. **Lawendowa** - luksusowa szeregówka, pow. 308 m2, pow. ok. 3,5a - 146.500 USD

Domy poza Krakowem

Ok. **Myślenic**, dom z restauracją, 350 m2, działka 14a, cena 500000 PLN

Lubień, 150 m2, letniskowy, stan surowy, 2 poziomy, działka 8a, cena 100000 PLN

Skawina - 240 m2, dz. 5a, cena 110 tys. USD

Chyszówki - 200 m2, dz. 17a - 258 tys PLN

Świątynki - letniskowy, 70 m2, parcela 5,3 ara - 100.000 zł

Żurada - 3 km od Olkusza - 200 m2, parcela 103 ary, cena 172.000 PLN

Lokale handlowo - usługowe

ul. **Sucha** - pow. 160 m2 - 640.000 zł

Mieszkania sprzedaż

ul. **Cienista** - 61,5 m2 - 144.000 PLN

ul. **Fatimska** - 48 m2 - 123.600 PLN

ul. **Metalowców** - 47 m2, cena 136.000 PLN

ul. **Wrocławska** - 44 m2 - 128.000 PLN

Mieszkania wynajem

Bobrowskiego - 40 m2, 2 pok. z kuchnią, cena 1200 PLN/mc

ul. **Prusa** - 53 m2, cena 1400 PLN/mc

ul. **Ciepła** - 60 m2 - cena 1.200 PLN

ul. **Dunin-Wąsowicza** - 32 m2 - cena 300 USD/mc

ul. **Mochnackiego** - w domku jednorodzinnym, 80 m2 - cena 2000 zł

ul. **Reja** - 42 m2 - 1000 zł

ul. **Skłodowa** - 92 m2 + garaż - 650 USD/mc

Domy wynajem

ok. **Ks. Józefa** - 130 m2, cena 1000 USD/mies.

Atrakcyjną kamienicę w centrum Krakowa - sprzedamy

POSZUKUJEMY LOKALI UŻYTKOWYCH W CENTRUM KRAKOWA DLA NASZYCH ZACHODNICH KLIENTÓW

NIERUCHOMOŚCI RACŁAWICKA 54

KUPNO-SPRZEDAŻ-WYNAJEM
PELNA OBSŁUGA PRAWNA
POŚREDNICZYMY
W UZYSKANIU KREDYTU

tel. 423-30-02; 632-61-88, 0601-43-49-62, 0601-53-27-07

Mieszkania sprzedaż

Mazowiecka - 30 m², 1 pokój - 105.000 zł
Mazowiecka - 24 m², garsoniera - 71.000 zł
Nowosądecka - 35 m², 1 pokój - 80.000 zł
ul. Spasowskiego - 33 m² - 1 pokój - 105 tys. zł
Fredleina - 46 m² - 2 pok. z meblami - 145 tys. zł
Wysłouchów - 51 m², 2 pokoje - 110.000 zł
Okólna - 47 m², 2 pokoje - 108.000 zł
os. Kolorowe - 54 m², 2 pokoje - 122.000 zł
Miechowitz - 45 m², 2 pokoje - 115.000 zł
Wiłosa - 50 m², 2 pokoje - 123.000 zł
Wrocławska - 44 m², 2 pokoje - 132.000 zł
Pachońskiego - ok. 60 m², 3 pokoje - 150.000 zł
Litewska - 48 m², 3 pokoje - 140.000 zł
K. Wallenroda - 55 m², 3 pokoje - 125.000 zł
Lipska - 68 m², 3 pokoje - 165.000 zł
Wrocławska - 75 m², 3 pokoje - 195.000 zł
Majora - 67 m², 4 pokoje - 170.000 zł
Królewska - 100 m², 4 pokoje - 480.000 zł
Ruczaj 55,3 m² - 3 pokoje - 135 tys. zł

Domy sprzedaż

Pańska - 250 m², dz. 20 ar - 450 tys. zł
Pańska - 250 m², dz. 8 ar - 350 tys. zł

Tokamia - 300 m², dz. 24 ar - 250 tys. zł
Prokocim - 400 m², dz. 10 ar - 100.000 USD
Wola Justowska 12 ar działka - 360 tys. zł

Szeroką ofertę poddasz po adaptacji, małych mieszkań, oraz mieszkań do wynajmu.

Działki sprzedaż

Korabniki - 100 ar/1500/ar
Krowdrza - 6,3 ar - 180 tys. zł
Ujazd k/Zabierzowa - 89 ar - 180 tys. zł
Kosocice - 31 ar - 2.000/ar
Miękinia - 7,4 ar - 25.000 całość
Przegorzały - 6 ar - 20.000/ar
Goszcza - 45 ar - 30.000 zł
Pasternik - 15 ar - 40.000 USD
Giebułtów - 35 ar/5000/ar
DLA INWESTORA - MIUC-RUCZAJ-40 ar - 1.500.000 PLN

Kamienie

Olsza - dz. 400 m² - 130.000 USD
pl. Biskupi - 350.000 USD
Pędzichów - 380 m² - 700 tys. zł

Do wynajęcia

APARTAMENT ul. Szpitalna - 160 m² - 1500 USD

Poszukujemy mieszkań, domów, działek, kamienic do szybkiej sprzedaży

ZAPRASZAMY!!!!

FIRMA „WIKALF”

30-532 KRAKÓW
UL. DĄBROWSKIEGO 11
tel./fax 656-01-73

czynne w godz. 10⁰⁰-18⁰⁰

Roków k/Wadowic,
Zabytkowy dwór
- nadający się na
hotel, rezydencję;
z parkiem 2,77 ha
starodrzew,
do sprzedania lub
wyzierżawienia.
Cena 280.000 USD



Okolice Al. Kasztanowej - Wola Justowska, rezydencja 300 m² z ogrodem 12,3 ara. Garaż na 3 samochody. Cena 280.000 USD

Międybrodzie Białskie - dom stan surowy otwarty 215 m² na działce 9 ar. Niedaleko jeziora Międzybrodzkiego. Cena: 45.000 zł

Nowa Huta ul. Rzepakowa, działka budowlana, przeznaczenie pod produkcję, z możliwością zmiany przeznaczenia pod budowę domków jednorodzinnych. Uzbrojenie w ulicy

Stary Wiśnicz - 2 działki budowlane 6 i 15 arów. Cena: 1500 zł/ar

Wola Justowska - działka 3000 m² z możliwością podziału z projektem na budowę 14 mieszkań. Pełne uzbrojenie.

os. Żabiniec - luksusowe nowe mieszkanie, pow. 42 m² z dużym balkonem. Cena: 140.000 zł

Działki pod działalność gospodarczą przy **ul. Jasnogórskiej**, niedaleko „Makro”

POŚREDNICTWO

31-049 Kraków, ul. Sebastiana 5

FORUM
nieruchomości

tel. 422-55-00, 429-52-06
tel. kom. 0501 43-30-40

REGULACJA PRAWNA NIERUCHOMOŚCI
PELNA OBSŁUGA PRAWNA I NOTARIALNA

Zapraszamy pon. - piątek 9.00-17.00, sobota 9.00-13.00

OFERTY SPECJALNE

KLINY - dom wolnostojący, 25-letni, pow. 220 m², III kondygnacje, duży taras, ogrzewane, dwa garaże, działka 7,2a, bardzo dobra lokalizacja, cena 100.000 USD

BOREK FAŁĘCKI - dom wolnostojący, pow. 205 m², III kondygnacje, dwa garaże, 15-letni, działka 6a, cena 100.000 USD

CHEŁM - dom nowy, stan surowy, działka 10a, cena 300 tys. zł

Wynajem

Olsza, dwie niezależne kondygnacje w domu jednorodzinnym, 2x60 m², 8 linii telefonicznych, garaż, 5 miejsc parkingowych, idealny na biuro, przedstawicielstwo itp. Cena 1000 USD

Działki

Tonie - 14,5a, budowlana, wszystkie media, cena 100.000 zł
Bielany - 16a, cena 15.000 zł/a
Bielany - 27a, zabudowa M-4, wszystkie media, cena 9.500/a
Bielany - 35a, zabudowa M-4, wszystkie media, cena 9.500/a
Bielany - 9a, budowlana, cena 110.000 zł
Zakamycze - cztery działki budowl. o pow. 6a każda, cena 20.000/a
Zakamycze - 13a, budowlana w całości, rozpoczęta budowa (fundamenty), prąd na działce, woda i gaz. 80 m od działki, cena 90.000 zł
Skotniki - 2 dz. po 34a, budowlano-rolne, cena 75.500 zł za każdą
Bielany - 13 i 14a, widokowe, 10.000 zł/a

Działki komercyjne

Balice - 3 ha, obok portu, cena 5000 zł/a
Balice - 1 ha, cena 4000 zł/a

LOKAL HANDLOWO-USŁUGOWY, PRĄDNIK CZERWONY (UL. ŁĘPKOWSKIEGO), NOWY, POW. 61 M², 2 LINIE TEL., DWA WEJŚCIA, WYSOKI STANDARD, CENA SPRZEDAŻY 149.000 ZŁ/CENA WYNAJMU: 2000 ZŁ/MIES

KAMI

KUPNO - SPRZEDAŻ - NAJEM
PELNA OBSŁUGA PRAWNA I NOTARIALNA
Kraków, ul. Studencka 1/7a

pn. - pt. 11.00 - 17.00

tel. 422-86-17, fax. 423-07-51

Sprzedaz

mieszkania

os. Oficerskie - 37 m² - 110 tys. zł
Urzędnicza - 38 m² - 97 tys. zł
Olsza - 35 m² - 92 tys. zł
Wrocławska - 24 m² - 72 tys. zł
Wrocławska - 46 m² - 115 tys. zł
Kurdwanów - 51 m² - 120 tys. zł
Mazowiecka - 51 m² - 155 tys. zł
Grochowska - 53 m² - 168 tys. zł
Zakątek - 60 m² - 180 tys. zł
Mała Góra - 61 m² - 125 tys. zł
Kurdwanów - 85 m² - 195 tys. zł
Na Skarpie - 91 m² - 200 tys. zł

Domy

Nowohucka - 170 m² - 100 tys. USD
Swozowice - 350 m² - 400 tys. zł
Dobczyce - 250 m², 3 ha - 400 tys. zł
Tokarnia - 300 m² - 250 tys. zł
Wieliczka - 300 m² - 105 tys. USD

Działki

Bielany, Wola Just., Kurdwanów, Siepraw

komercyjne

Czyżyny - 1,2 ha; 2,5 ha
Bronowice - 7,5 ha
Al. Pokoju - 3,4 ha
Czyżyny - 32 a
Conrada - 10 a

Wynajem

Mieszkania

2pok. Królewska - 54 m² - 400 USD
Sienkiewicza - 73 m² - 1000 zł
2pok. Straszewskiego - 75 m² - 500 USD
2pok. Krowoderska - 70 m² - 2000 zł
2pok. Starowiślna - 90 m² - 800 USD
3pok. Kaz. Wik. - 50 m² - 1250 zł
3pok. Olsza - 62 m² - 1000 zł
3pok. Zakątek - 63 m² - 450 USD
3 pok. Tomaszka - 66 m² - 700 USD
3pok. Łazarza - 70 m² - 1700 zł
3pok. Kasztanowa - 115 m² - 800 USD
4 pok. Mazowiecka - 76 m² - 500 USD
4 pok. Szewska - 110 m² - 2500 USD

Domy

Wola Justowska - 180 m² - 1200 USD
Wola Justowska - 200 m² - 2500 USD
Czerwony Pr. - 170 m² - 1500 USD
Goszczyńskiego - 200 m² - 1400 USD
Dębniaki - 190 m² - 2500 DM

Biura

Dębniaki - 34 m² - 650 zł
Dębniaki - 40 m² - 800 zł
Miodowa - 60 m² - 2000 zł
Grodzka - 118 m² - 1500 DM
Karmelicka - 138 m² - 9000 zł
Rynek Gł. - 160 m² - 7000 zł

Lokale handlowe

Friedleina - 107 m² - 2500 zł
Rynek Główny - piwnice - 300 m²

Kazimierza Wik. - zakład produkcyjno-usługowy - 7100 m², działka 2 ha 24a

Pośrednictwo Handlu Nieruchomościami
"OMEGA" s.c.

32-080 Zabierzów, ul. Cmentarna 6 - Centrala tel. 285 - 23 - 45
Szczyglice 219 - Filia tel. 423 - 76 - 18

Zapewniamy pełną obsługę prawną, notarialną i wycenę nieruchomości.

Oferta specjalna:

Szyce - (przy drodze głównej na Olkusz - 6 km od Motelu Krak) - do wynajęcia nowy dom ok. 200 m², może być na hotel lub biura, cena 3.000 zł + opłaty

Mieszkania na sprzedaż:

Kraków, ul. Felicianek - 64 m² - c. 180.000 zł
Kraków, ul. Felicianek - 111 m² - c. 308.000 zł
Kraków, ul. Siewna - 62 m² - umeblovana kuchnia, pawłacze w przedpokoju, filizy na balkonie - c. 165.000 zł
Kraków, ul. Pachofskiego - garaż, wł. hip. - c. 17.500 zł
Kraków, ul. Kościuszki - 47 m² - c. 125.000 zł
Krzeszowice - 47,8 m² - c. 82.000 zł

Działki budowlane:

Rząska - 10 ar - 74.000 zł
Zabierzów - (pod lasem) - 2 x 9 ar, uzbrojenie w działce obok - 75.000 zł (jedna działka)
Zabierzów - 16 ar (pod lasem), szer. 16 m - 80.000 zł
Zabierzów - 18 ar (2 x 9 ar), uzbrojona - 75.000 zł (jedna działka)
Zabierzów - 20 ar, uzbrojona - 44.000 zł
Zabierzów - 20 ar, uzbrojona (pod lasem) - 10.000 zł / ar
Zabierzów - 22 ar (2 x 11 ar), uzbrojona - 75.000 zł (jedna działka)
Zabierzów - 24 ar, uzbrojenie w działce obok - 50.000 zł
Zabierzów - 33 ar, uzbr. w działce obok - 60.000 zł
Zabierzów - 39 ar, uzbrojona (komercyjna) - 5.000 zł/ar (całość 195.000 zł)
Zabierzów - 76 ar - 40.000 zł
Zabierzów - 2,5 ha (pod usługi rzemieślnicze i budownictwo jednorodzinne) - 2.000 zł / ar
Bolechowice - 41 ar, uzbrojona - 66.000 zł (lub 2 x 20,5 ar)
Bolechowice - 27 ar, uzbrojona + projekt - 80.000 zł
Bolechowice - 20 ar, uzbrojona - 3.500 zł / ar
Balice - 2 x 14 ar, uzbr. - 63.000 zł (jedna działka)

Balice - 15 ar, uzbr. w działce obok - 5 500 zł / ar
Szczyglice - 10 ar - 80.000 zł
Szczyglice - 13,5 ar, uzbrojona - 8 500 zł / ar
Rudawa - 42 ar, uzbrojona - 1.000 zł / ar
Brzostkonia - 32 ar, uzbrojenie w działce obok - 32.000 zł (w tym 15 ar budowlane)
Brzostkonia - 53 ar, uzbrojona - 1 500 zł / ar (w tym 37 ar budowlane)
Balice / Burów - 45 ar, uzbrojona - 140.000 zł
Balice / Burów - 22 ar, uzbrojona - 75.000 zł
Więckowice - 99 ar, uzbrojona - 2.700 zł / ar
Więckowice - 51 ar, uzbrojona - 99.000 zł (w tym 27 ar budowlane)
Zelków - 33 ar, uzbrojona + projekt + zezwolenie na budowę - 165.000 zł
Kobyłany - 25 ar, uzbrojona + projekt lub 2 x 12 ar - 43.000 zł (jedna działka)
Karniowskie Góry - 49 ar, budowlana, uzbrojona - 3.000 zł / ar
Kraków - Bronowice Małe - 55,5 ar, uzbrojona M-4 - 20.000 zł / ar
Karniowice - (przy dolinie bolechowickiej) - 36 ar, uzbrojone - 3.500 zł / ar (na 3 działki)

Domy na sprzedaż:

Zabierzów - 250 m², dz. 13 ar, super komfort - 105.000 USD
Zabierzów - 250 m², dz. 16 ar, super komfort - 360.000 zł
Zabierzów - 70 m², dz. 6 ar (w trakcie remontu) - 135.000 zł
Zabierzów - 140 m², dz. 7 ar, super komfort - 165.000 zł (do negocjacji)
Zelków / Gacki k. Blechowic - 220 m², dz. 11 ar - 250.000 zł
Radwanowice - 70 m², dz. 10 ar, 50.000 zł
Dąbrowa Szlachecka / k. Liszek - 140 m², dz. ok. 30 ar, super komfort - 280.000 zł (do negocjacji)
Będkowice - 80 m² pow. użyt. dz. 40 ar - 350.000 zł
Rząska - 240 m², dz. 15 ar - 105.000 USD



PRZEDSIĘBIORSTWO
USŁUGOWO - HANDLOWE
Spółka z o.o.
31-159 Kraków, Al. J. Słowackiego 29

Biuro Obrotu Nieruchomościami
Kraków, ul. Bieńczycka 168
tel. 643-00-25, fax 643-67-55

LOKALE HANDLOWE
sprzedaż - najem
w Centrum Handlowym "TOMEX"

Do sprzedaży

- 21a w **Grębałowie**
- Atrakcyjna działka 43a w **Modlnicy** (wjazd bezpośrednio z drogi Olkuskiej)
- 2,5 ha lasu w okolicach **Kalwarii Zebrzydowskiej**
- Całoroczny domek w **Zakliczynie**
- Superkomfortowe, dwupokojowe mieszkanie z garażem na **os. Lesisko**
- Parcela 8,5a, ogrodzona, rozpoczęta budowa w **Wieliczce**
- 40a - **Bielany**

Do wynajęcia

- Superkomfortowa garsoniera z garażem w atrakcyjnym miejscu **Krakowa**
- Pomieszczenia na gabinety lekarskie w ruchliwym miejscu
- Gospodarstwo rolne wraz z dworkiem i zabudowaniami **20 km od Krakowa** do sprzedaży lub wdzierżawienia
- 100 m² na cichą produkcję, bezproblemowy dojazd, w **Grębałowie**
- 2,3 osobowe pokoje do wynajęcia
- Bar i restauracja na terenie **Krakowa i N. Huty**

Poszukujemy

- Chałupy wiejskiej z gruntem do 30 km od **Krakowa** do kupienia
- Pomieszczeń na biura 30 m² - 40 m² w **Podgórzu** do wynajęcia
- Działki do 20a w pld. rejonie **Krakowa**

Nawiążemy współpracę z biurami turystycznymi

pełna obsługa prawna i notarialna

Belmar Real Estate

KUPNO-SPRZEDAŻ-WYNAJEM

Kraków ul. Lwowska 26
tel./fax 656 55 99
0601 423 564

ZAPRASZAMY pn.-pt. 9.00 - 17.00

OBSŁUGA PRAWNA I NOTARIALNA

Mieszkania - sprzedaż

Starowiśna, 40 m² / 1pok., 110.000 zł
Siewna, 52 m² / 2pok., 130.000 zł
Kulczyby, 52 m² / 2pok., 130.000 zł
Metalowców, 47 m² / 2pok., 135.000 zł
Limanowskiego, 65 m² / 2pok., 165.000 zł
II Pułku Lotniczego, 52 m² / 2pok., 118.000 zł
Kotłarska, 52 m² / 2pok., 130.000 zł
Os. Złocieni, 60 m² / 3pok., 200.000 zł
Promienistych, 46 m² / 3pok., 120.000 zł
Traugotta, 54 m² / 3pok., 150.000 zł
Kasprowicza, 87 m² / 3pok., 300.000 zł
Wrocławska, 60 m² / 3pok., 185.000 zł
Fiołkowa, 57 m² / 4pok., 145.000 zł
Łępkowskiego, 67 m² / 4pok., 170.000 zł
Bojki, 90 m² / 4pok., 180.000 zł
Felicianek, 110 m² / 4pok., 330.000 zł
ul. Piekarska - 45 m² / 2pok. - 170.000 zł
ul. Fernera - 77 m² / 3pok. - 200.000 zł
ul. Promienistych - 46 m² / 3pok. - 120.000 zł
ul. Spółdzielców - 20 m² / gars. - 58.000 zł
Gdańska - 38 m² / 2pok. - 115.000 zł
ul. Zyblikiewicza - 95,5 m² / 3pok. - 300.000 zł
ul. Miłkowskiego - 56,3 m² / 3pok. - 135.000 zł
ul. Jadwigi z Łobzowa - 42,5 m² / 2pok. - 150.000 zł
os. Kazimierzowskie - 38 m² / 2pok. - 82.000 zł
ul. Koszykarska - 38 m² / 1pok. - 97.000 zł
os. II Pułku Lotniczego - 62 m² / 3pok. - 139.500 zł
ul. Pużaka - 48 m² / 3pok. - 110.000 zł

Mieszkania - wynajem

Krowoderskich Zuchów, 1 pok., 600 zł
Os. Bohaterów Września, 2 pok., 800 zł
29-go Listopada, 2 pok., 1000 zł (z czynszem)
os. Hulnicze, 2 pok., 700 zł
Duża Góra, 2 pok., 600 zł
Włoska, 2 pok., 750 zł
Młoty, 2 pok., 1000 zł (z czynszem)
Widna, 2 pok./apart., 2500 zł (z czynszem)
Krowoderska, 2 pok., 2.000 zł (w tym czynsz)
Stomiana, 2 pok., 850 zł
Os. Tysiąclecia, 3 pok., 1000 zł
Os. Siałowe, 3 pok., 1.000 zł
Modzejewskiej, 3 pok., 1.200 zł (w tym czynsz)
Ildzikowskiego, 3 pok./apart., 2.500 zł (z czynszem)
Smolenia, 3 pok., 600 USD
Bandurskiego, 4 pok./apart., 1000 USD
Pszona, 4 pok., 2.000 zł
Starowiśna, 4 pok., 900 USD
Retoryka, 4 pok., 2.000 USD
Pl. Sikorskiego - 3 pok./apart. - 1.000 USD
ul. Św. Tomasa - 3 pok. - 800 USD
ul. Garbarska - 3 pok. - 900 USD
Al. Pokoju - 2 pok. - 1.000 zł
ul. Grodzka - 3 pok./apart. - 1500 USD
ul. Zdrowa - 2 pok. - 1.000 zł (z czynszem)
ul. Jerzmanowskiego - 2 pok. - 850 zł (z czynszem)
ul. Armii Krajowej - 3 pok. - 650 USD
ul. Facimiech - 2 pok. - 800 zł
ul. Spółdzielców - 2 pok. - 650 zł
ul. Krzywydy - 2 pok. - 800 zł (z czynszem)
os. Zielone - 3 pok. - 1.000 zł (z czynszem)
os. Jagiellońskie - 2 pok. - 850 zł
ul. Lea - 2 pok. - 450 USD (z czynszem)
ul. Nowosądecka - 2 pok. - 700 zł

Pośrednictwo Nieruchomości

"GMACH"

Kraków, ul. Zyblikiewicza 2/6 p. 101, 102
tel. (012) 423-06-05 tel./fax 423-06-02
tel. kom. 0601 87 53 58

Mieszkania sprzedaż

dwupokojowe

ul. Sądowa - 47 m², I/IV - 130 tys. zł
os. Dywizjonu 303 - 52 m², I/IV - 125 tys. zł
os. Strusia - 45 m², II/IV - ciekawe
os. Centrum C - 54 m², II/VI - 114 tys. zł
Albertyńskie - 48 m², III/IV - 115 tys. zł
os. Centrum D - 55 m², V/III - 104 tys. zł
os. Niepodległości - 42 m², IV/IV - 100 tys. zł
os. Przy Arce - 41 m², VII/X, bardzo ładne - 106 tys. zł
os. Szkolne - 52 m², I/IV - 95 tys. zł
Olsza - 37 m², j.k., II/III - 98 tys. zł
os. Zielone - 45 m², I/II - 85 tys. zł

Lea - 60 m² + garaż + działka 1,1 ara, I/II wł. hip. - 185 tys. zł

trypokojowe

Kielecka - 1/2 willi, 120 m², I piętro, działka 8 arów, stan bardzo dobry, cena - 140 tys. USD
Garaż 16,5 m², nowy, ul. Kwartowa - 28 tys. zł

Domy do sprzedaży

Wola Duchacka - szeregówka 100 m² + sklep 50 m². Cena 299 tys. zł
ok. Alwerni - 136 m² + bud. gosp. 35 m², działka, 10 arów. Cena 145 tys. zł d.n.
Rząska - 200 m², działka 15 arów, cena 105 tys. USD

Węgrce - 180 m², nowy, wykończony, cena 90 tys. USD

Modlnica - 400 m², do wykończenia, dz. 15 arów. Cena 290 tys. zł

Szeregówka - 120 m², garaż, 2 letnia, cena 440 tys. zł

ok. Myślenic - 120 m², 2-letni, cena 110 tys. zł

Nieruchomość dla firmy, lekarzy, dwa budynki 450 m² + 150 m² + sklep, działka 11 arów, dobry dojazd. Cena 650 tys. zł, ok. ul. Wielickiej

50 arów z dwoma budynkami po 500 m², ogrodzony, utwardzony. Cena 300 tys. zł Kraków-Kurdwanów

Oferta specjalna
Dworek XIX wieku 300 m² murowany, 1,5 ha parku, 40 km od Krakowa - 650.000 zł

Tereny budowlane i komercyjne

Centrum - 5 ha i 2,3 ha, Krowodrza - 48 arów, Huta - 98 arów, Zabierzów - 39 arów, 12 arów ok. Makro - uzbrojone

Domy do wynajęcia

Kurdwanów - 300 m² na firmę, hurtownię, produkcję - 1300 USD
Kurdwanów - 260 m², nowy - 1400 USD

POSZUKUJEMY DLA NASZYCH KLIENTÓW MIESZKAŃ I LOKALI UŻYTKOWYCH

PRZEDSIĘBIORSTWO WIELOBRANŻOWE S.C.
EURO-DOM
 31-406 Kraków al. 29 Listopada 81
 tel./fax (012) 412-69-26, 090 36-15-14, 0602 22-77-16

WYBRANE OFERTY

Działki budowlane Kraków

ul. Pasternik - 10a - 13.000/a
 ul. Chelmońskiego - 12a, szer. 22 m - 10.000/a
 ul. Szarotki - 27a, szer. 30 m - 11.000/a
 ul. Chelmońskiego 80a (4 działki) - 10.000/a
 ul. Radzikowskiego - 80a - 28.000/a
 os. Marszowiec - 1 ha + 50a - 10.000/a
 Kurdwanów - 1,17 ha - 5.000/a
 Piaski Wielkie - 30a - 250.000 zł

Domy Kraków

Wola Justowska - 90m2, 9a (dobrzebud.) - 130.000 USD
 Witkowice
 - 1 stan sur. otw. z dachem - 100.000 USD
 - 2 stan sur. otw. bez dachu - 75.000 USD
 ul. Chelmońskiego (stan zero) 12a - 150.000 zł
 ul. Czerwonego Prądnika - 1,5a, 80 m2 - 35.000 USD
 ul. Praska - 8a, 138 m2 - 480.000 zł

Działki rolne i rolno-budowlane

Michałowice - 14a i 23 a - 1700/a
 Giebułtów - 1 ha - 400/a
 Dąbrowa Szlachecka - 1,2 ha - 500/a
 Rajsko - 2,14 ha - 700/a
 Garlica Murowana - 96 a - 150.000 zł

NAJLEPSZA LOKATA TO ZIEMIA ZAINWESTUJ W NIĄ!

Mieszkania sprzedaj

M2, 32 m2 - ul. Lili Wenedy - 80.000 zł
 M3, 42 m2 - ul. Jerzmanowskiego - 93.000 zł
 M3, 65 m2 - ul. Limanowskiego - 165.000 zł
 M4, 48 m2 - ul. Cieplickiego - (od X.99) - 125.000 zł
 M5, 87 m2 - ul. Kwiaty, lp. kamienica - 200.000 zł

Działki budowlane poza Krakowem

Michałowice - 15a, i 34a - 3.500/a
 Marszowice - 22a - 30.000 zł
 Cianowice - 27a - 1.500/a
 Prusy - 1,2 ha (prawie kwadrat) - 1000/a
 Ochojno - 1,04 ha - 140.000 zł
 Słomniki-Prandocin - 80a - 400/a
 Biurków Wilk. - 1 ha - 150.000 zł
 Kocmyrzów - 7,39a - 29.000 zł

Domy poza Krakowem

Nadzów - 80 m2 + 4 ha - 80.000 zł
 Trzemeszka - rekreacyjny-carolozny, pow. 60 m2, cena 110.000 zł
 Zabłocie za Wieliczką - 180 m2, 36a - 330.000 zł
 Mysienice - 250 m2 p.c. (willa drewn.) - 250.000 zł
 Tokarnia - 300 m2 i obiekty, 24 a - 250.000 zł

Tereny i obiekty komercyjne

Sosnowiecka - 24a, szer. 22 m - 50 USD/m2
 ul. Fieldorfa - 2 ha - 1,8 mln USD
 Słomniki - 28a - 6000/a
 Brzezie - 20a i 90a - 2500-3000/a
 Jawornik - 1,50 ha + bud. - do uzgodn.
 Rząska - 17a - 200.000 zł
 Staniątki - 42a - 35.000 zł
 ul. Jasnogórska - 1,15 ha - 60 USD/m2
 Rejon Makro - 7,7 ha - 160 USD/m2
 Jasnogórska - 9,5a - 250.000 zł
 Czerwony Prądnik - 2,20 ha + bud. - do uzgodn.
 Wieliczka - 2,20 ha z bud. socjalnymi - 30 USD/m2

Mieszkania i lokale do wynajęcia

107 m2, 4 pok. - ul. Starowińska - 900 USD/msc
 dom 300 m2 - Nowy Sącz - 1000-1500/msc
 80 m2, 4 pok. - ul. Królowej Jadwigi - 2500/msc
 30 m2, 2 pok. - ul. Ogrodowa - 1000/msc
 200 m2, 6 pok. (dom) - ul. Wilczy Stok - 100 USD/msc



JAMAR BIURO NIERUCHOMOŚCI

mgr Jacek Czerwiak
 30-421 Kraków, ul. Ogrodniki 2a
 (łagiewniki, róg Zakopiańskiej 22)
 Certyfikat PFRN, członek MSPON

Zapraszamy pn-pt 9-18 sob. 9-13 **266-19-06**
 Kupno, sprzedaż, wynajem, wyceny **267-47-64**

Specjalizacja działki: komercyjne, mieszkaniowe, przemysłowe, rolne

OKAZJA!!! DABIE!!!

Tereny komercyjne dla inwestorów.

Od 1 do 4 hektarów sąsiadujących z przyszłym centrum Plaza

Poszukujemy działek komercyjnych pod markety i stacje benzynowe we wszystkich miastach Polski powyżej 20 tys. mieszkańców

Z NAMI PO SUKCES



pn. - pt. 9.00-17.00

KUPNO - SPRZEDAŻ - NAJEM
 PEŁNA OBSŁUGA PRAWNA I NOTARIALNA

Kraków, ul. Balicka 100
 tel. 012/638-03-77, 0601 890-310

Sprzedaj mieszkania i domy

Bronowice - 1/2 domu 80 m2 - 130 tys. zł
 Bronowice - szeregówka st. surowy zamknięty - 240 tys. zł
 Zabierzów - dom 200 m2 - 200 tys. zł
 N. Huła - 1/2 bliźniaka 250 m2, działka 14a - 95 tys. zł
 Majora - 67 m2, 4 pokoje - 155 tys. zł
 1/2 domu - rejon Rydla - 270 tys. zł

Zabierzów - dom 70 m2, dz. 6 ar (w trakcie remontu) - 135 tys. zł
 1/2 domu 101 m2 - rejon Lea - 380 tys. zł
 1/2 kamienicy - ul. Królewska - 185 tys. USD

Działki budowane

Bronowice Małe - M-4, 27a, uzbrojona - 10.000 zł/ar
 Bronowice Wielkie - 17,5 ar komercyjna - 500 tys./ar
 Zabierzów - 15a, uzbrojenie w działce obok (pod lasem)

SPRZEDAŻ

Sprzedam mieszkanie 3 pok. na os. Zaborze, 125.000 zł, tel. 266-76-80

Os. Widok, atrakcyjne, nowe, 4 pok., biały montaż, 75 m2, balkon, wideodomofon, 70.000 USD, tel. 012/ 282-20-98

70 a, nieruchomości na superposiadłość z sarnami, lasem i strumykiem, z zabudowaniami, sąsiad 400 m, Wawel w 15 min., 1 mln zł, tel. 012/ 276-39-78

Sprzedam 31 m2, wł. hipot., Czyżyny, blok ogrodzony, 86.000 zł, tel. 643-11-99

Stępraw, obiekt przemysłowy 1 ha, hala prod. 1000 m2, wiatra 400 m2, 3 kondygnacyjny nowy budynek 900 m2, 700.000 zł, tel. 429-73-19

Mieszkanie 3 pok. 62 m2, IV/IV, ul. Mackiewiczza sprzedam, z odroczonej o 5 miesięcy terminem wprowadzenia, 150.000 zł, tel. 415-53-71

Sprzedam rozpoczętą budowę bliźniaka, lub połowę, N. Bieżanów, gaz, siła, woda, kanalizacja w budynku, 90 tys. zł, do neg., tel. 012/ 634-15-39

Marszowiec, działka bud. 19 a, uzbrojona, komplet dokumentacji bud. i zezwoleń na budowę sprzedam, 8000 zł/a, tel. 637-54-26

3,4 ha, woj. kieleckie, stary dom drewn., rozpoczęta budowa - fundamenty, prąd, siła, wodociąg, studnia sprzedam, tel. 0603/ 93-20-74

Działka 18 a, kwadrat, Wieliczka, ul. Kraszewskiego, pod zabudowę jednorodziną, bliźniaczą, szeregową, komercyjną sprzedam, 6800 zł/a, tel. 012/ 657-23-18

Kraków, Radziwiłłowska, ścisłe centrum, mieszkanie 3 pok., 100 m2, I piętro, tel., co - sprzedam bez pośredników, 340.000 zł, tel. 0604/ 46-38-46

Sprzedam mieszkanie, Charsznica k/Miechowa, 55 m2, lp, oraz garaż murowany i działkę 3,5 a, 60.000 zł, tel. 012/ 413-49-77

Tenczynek k/Krzyszowic, 25 km od Krakowa, sprzedam dom piętrowy, budynek gospod., dz. 15 a, media, miejscowość atrakcyjna, 185 tys. zł, tel. 012/ 282-22-10

3 pok., 56 m2, superkomf., tel., parter, ul. Daszyńskiego, 130.000 zł, tel. 012/ 267-46-52

Sprzedam dom, 150 m2, dz. 20 a, garaż, co, tel., 30 km od Krakowa, przy trasie Kraków - Oświęcim, 170.000 zł, tel. 012/ 283-15-10

0,5 ha, komer.-przemysł., z dwoma obiektami po 500 m2, ul. Koszutki 2, 300 tys., tel. 656-24-14 od 7-16

Mieszkanie 1 pok., ok. 32 m2, wł. spół., parter, przy ul. Powstańców sprzedam, 85.000, tel. 415-44-79

Bielany, działka widokowa 14 i 13 a, uzbr., 10.000 zł/a, tel. 429-73-19

Sprzedam dom jednorodzinny wraz z bud. gosp., garażem i ogrodzoną działką 24 a, w Kantorowicach k/Nowej Huty, ok. 150 tys. zł, tel. 429-62-64 po 20-tej
 Mieszkanie wł. do remontu, 38 m2, z przynależnym strychem 38 m2 nad mieszkaniem do adaptacji, media, woda, kanat, prąd, tel., Krowodrza, 45.000 zł, tel. 012/ 637-57-40

Sprzedam 2 pok., 96 m2, Stare Miasto, I piętro, do remontu, współwłasność w kamienicy, 250.000 zł, tel. 413-73-36 po 20-tej
 Krowodrza - Tonie, 4 i 6 a przy ul. Na Zielonki, WZ i ZT, 11000/a, tel. 649-07-48, 415-39-53

Dąbrowa Tarnowska, dom 270 m2, 200 tys., nowy, działki 2 x 40 a, 800 zł/a, tel. 014/ 681-96-77

Sprzedam nowe mieszkanie, wł. hipot., 49 m2, Bronowice, bez pośredników, ok. 3000 zł/m2, tel. 012/ 633-50-72 po 17-tej

Sprzedam 2 pok., 37,2 m2, standard, VIIIp/Xp, tel., 83.000 zł, tel. 641-11-82

Dobczyce, działka bud. 15,5 a, uzbrojona, asfaltowy dojazd, widok na zalew, pld. stok, 24.000 zł, tel. 0601/ 42-29-38

Działka bud., uzbr., 8 a, Pawlikowice k/Wieliczki, przy gł. drodze na Dobczyce, 18.500, do neg., tel. 647-54-22, 0602/ 17-31-43

Sprzedam nowy dom całor., wykończony, 4 pok. + salon, tel., ogrz. gaz., garaż, blisko las i Dunajec, 130m2, Zawada Lanck. k/Zakliczyna, 29.000 USD, tel. 649-89-83, 425-76-66 w. 151

Sprzedam działkę bud.-rolną, 127 a, media w zasięgu, dogodny dojazd, 15 km od Krakowa, 50.000 zł, gm. Michałowice, tel. 388-57-86
 Skotniki, 2 działki bud.-rolne, po 34 a, uzbrojenie + kanalizacja, 80.000 zł jedna, tel. 429-73-19

Sprzedam działkę rolno-rekreac., w okol. Ojcowa, 1 ha, 18 km od Krakowa, 650 zł/a, tel. 012/ 633-12-74, 389-23-98

Sprzedam mieszkanie 3 pok. 48 m2, jk. filzy, spół. wł. hipot., 7p/X, Nowy Prądkim, Jerzmanowskiego, 110.000 zł, tel. 012/ 657-39-97 po 18-tej

Sprzedam mieszczk. hipot. 50 m2, w budowie, st. sur., 80.000 zł, Kurdwanów, termin 31.08.99, blok 4 piętr., cegła, może być również zamiana na mniejsze 1 pok., tel. 654-62-85 wieczorem
 Dom drewniany z bali sosnowych, rozebrany, kompletny, do złożenia wraz z projektem, 12.000, tel. 0601/ 44-53-44

Os. Widok, mieszkanie 73 m2, wł. spół., 4 pok., IIIp/X, 2 loggie, 215.000 zł, tel. 636-54-31

AGENCJA NIERUCHOMOŚCI JERZY ZIELIŃSKI

Kraków, ul. Cybulskiego 10 tel./fax 429-24-74

e-mail: jz@bci.krakow.pl.

os. Ogrodowe 3 pok. hip. 62 m²
 ul. Helciów 3 pok. wł. spół. 56 m²
 ul. Lipińskiego - Ruczaj 2 pok. wł. spół. 53 m²
 ul. Łobzowska 2 pok. wł. spół. 47 m²
 ul. Gnieźnińska 3 pok. ok. wł. spół. 45 m²
 ul. Krowoderska lok. użyt. suterena 24 m²

SPRZEDAMY

cena 125.000 zł
 cena 160.000 zł
 cena 140.000 zł
 cena 140.000 zł
 cena 105.000 zł
 cena 24.000 zł

15 min. samochodem od Wawelu - 70 arowa nieruchomości
 na superposiadłość z codziennym kontaktem z sarnami, bażantami w zakolu lasu, obsadzona dodatkowo sosnami kanadyjskimi, świerkiem i modrzewiem, granica strumyk. Tarasowe południowe zbocze góry z pięknym widokiem, miejscem na dom, basen, kort tenisowy. Do dokupienia ok. 3 ha nieużytków np. na pole golfowe. Zabudowa: stary dom, przeszklony pawilon, bud. gosp., z garażem na pilota, sąsiad ok. 400 m. Cena 1.000.000. tel. 012-276 39 78.

Sprzedam działkę rekreac.-rolną, pięknie położoną, Wierzchowię, ok. 49 a, 1500/a, tel. 654-23-27

Sprzedam mieszcz. w prywatnej kamienicy, wł. hipot., po kapitalnym remoncie, 2 pok., 50 m², 135 tys., do neg., tel. 423-50-52

Okazja! Działka rol.-bud. 56 a, dojazd asfaltem, dużo przestrzeni, prąd, wodociąg w budowie, gm. Słomniki, 20.000 zł, tel. 389-94-30

Wola Justowska, okol. Kasztanowej, ekskluzywna rezydencja, ok. 300 m², dz. 12,3 a, garaż na 3 samoch., parking, 280.000 USD, lub wynajem 3500 USD/mc, tel. 090/ 33-04-56

Nowy dom, p.c. 220 m², p.u. 150 m², ładne rozmieszczenie wnętrza, do zamieszkania, dz. 4 a, ogrodzona, 310 tys. zł, tel. 288-08-40

Sprzedam działkę bud., pld. stok, 28 a, 1600 zł/a, Szczodrkowice, 16 km od Krakowa, uzbr., woda, tel., prąd, gaz, tel. 658-39-88

Nowy dom, 250 m², dz. 13 a, Kraków - Marszowiec, 150.000 USD, tel. 012/ 645-73-63

Krowodrza Górka, 3 pok. + loggia, 55 m², słoneczne, widokowe, 10p/X, 140.000, lub zamienne na dom, obrzeża Krakowa, tel. 633-13-11

Właściciel sprzedaje 2 pok., 30,5 m², ul. Borsucza, 11p/X, po generalnym remoncie, filizy, terakota, wykładziny, instalacje sanitarne - nowe, 90.000 zł, tel. 0603/ 26-91-81, 656-57-07

„ARCHIDOM” - BOCHNIA

tel. (0-14) 611-86-61 SPRZEDA

- Dom drewniany k. Bochni - gaz, prąd, woda - 46.000 zł
- Mieszkanie M-4 w Bochni - 62 m² + garaż blaszak - 84.000 zł
- Działka komercyjna przy E-4 przed CPN k. Bochni - 37 ar - 40.000 zł
- Działka bud.-usługowa k. STALPRODUKTU, 30 ar - 23.000 zł
- Działki bud-rol. z widokiem na zamek w N. Wiśniczu, 48 ar - 16.000 zł
- Działka bud. uzbrojona 9 ar z fundamentem bud. - 10.000 zł - Borek
- Kamienica w Bochni z lokatorami - 100.000 zł
- Działka budowlana 7 ar - gaz, prąd, woda - Proszówki k. Bochni
- Budynek mieszkalny, stan surowy - Nowy Wiśnicz - Centrum - 80.000 zł
- Działka rekreacyjna z lasem - 1 ha - 5.500 zł
- Działka rekreacyjna, 70 ar, 150 m od rz. Raby - 5.500 zł
- Dom murowany na działce 55 ar - Łapczyca k. Bochni - 55.000 zł
- Działka budowlano-rolna 105 ar - Bochnia ul. Karosiek
- Działka bud. Proszówki, Łapczyca, Majkowice, Cikowice, Chronów
- Lokale handlowe, 400 m² - główna ul. Bochni

Biuro Pośrednictwa Nieruchomości STAN

Kraków, Karmelicka 6

Tel.: 012/429-51-09 godz. 11.00 - 16.00 (0601 51 45 61)

SPRZEDAŻ: DZIAŁKI BUDOWLANE

Busko Zdrój - Zbudowice, 11 ar. Uzbrojona z małym domem do remontu. Cena: 14.000,00 zł

Dobczyce - 6 ar. Pełne uzbrojenie, rozpoczęta budowa piwnice + pierwsza kondygnacja zakończona płytą + projekt. Cena 88.000,00 zł

Klimkówka-Uście Gorlickie, niedaleko Uzdrowiska Wysowa, 9 ar. Pełne uzbrojenie z budynkiem mieszkalno garażowym o pow. 64 m². Cena: 68.000,00 zł
DOM z bali drewnianych kompletny do złożenia + projekt. Cena: 12.000,00 zł

Wola Duchacka, mieszk. 2-pok. 100 m², wysoki standard, hipoteczne, 200.000 zł, tel. 633-35-50 wieczorem

Sprzedam działkę rolno-bud., 53 a, 2 km od centrum Wieliczki, 18.000 zł, do uzgodnienia, tel. 012/ 278-44-23

Krynica, 68 m², superkomfort, 3 pok., kompletnie umebl., 8 m² strych, po remoncie, hipoteka, 165.000, w rozliczeniu możliwe mieszkanie w Krakowie do 40 m², tel. 012/ 415-12-56

Garsoniera 20,6 m² + 5,4 m² pom. gosp., standard, wł. hipot., parter w domku parter., po kapit. rem., umebl., wszystko nowe + m. parking, przed domem, 60 tys., tel. 0501/ 47-38-08

Sprzedam mieszkanie w Hucie, 2 pok., 11p, 30 m², 75.000 zł, tel. 282-09-93 po 18-tej

Działki budowlane 2 x 11 a, Wielka Wieś, 30 x 36 m, uzbrojone, ładny widok na południe, 3000 zł/a, tel. 012/ 632-90-00 wieczorem

Dom użytkowo-mieszkalny do wykończenia, obrzeża Bieżanowa, 400 m², dz. 7,5 a, 270.000 zł, odpis podatkowy, tel. 012/ 656-53-21

Dom + 3,9 ha, 25 km na południe od Krakowa, media, możliwość działek, 390.000, tel. 012/ 451-10-43

Sprzedam mieszcz. wł., 45 m², superkomfort, Śródmieście, ul. Miechowity, 113 tys. zł, tel. 012/ 413-83-32

Lokal usługowy, 25 m², wolno stojący, w Prokocimiu Nowym, 2 stan. fryzjerskie, stan. kosmetyczne, działający 6 lat, z powodu wyjazdu sprzedam, 35.000 zł, tel. 657-96-97

Zabiniec, mieszkanie 59 m², 11p, do własnej aranżacji, 165.000 zł, tel. 012/ 645-73-63

Raków k/Wadowic, dwór XVIII - XIX w., ok. 900 m², otoczony pięknym parkiem - starodrzew, 2,77 ha sprzedam, 280.000 USD, lub wdzierżawię, tel. 090/ 33-04-56

Ok. Rabki, luksusowy dom z bali drewnianych, podpiwniczony, 160 m², 5 pok., 2 łaz., wyposażona kuchnia, siła, gaz, tel., dz. 11 a, 239.000 zł, tel. 012/ 266-68-51

Sprzedam działkę rolno-bud., 5 km od Wieliczki, 54 a ok. 500 zł/a, 20 a ok. 1500 zł/a, dz. rekreacyjna 28 a ok. 300 zł/a, tel. 012/ 278-67-37, 425-88-92, 267-07-91

Zakopane, parcelę, dom 350 m², komfort, taras, balkony, sauna, łazienki, ogród, garaż, 800 tys. zł, tel. 0603/ 24-56-82

Sprzedam dom murowany, całoroczny, 60 m², dz. 83 a, z zabudowaniami, k/Ojcowa, 63.000 zł, kontakt: G. Furman, Sqsppów 106 (Dąbrówka)

Nowy dom 2-rodzinny, 310 m², 7 a, w Zabierzowie sprzedam, 400.000 zł, tel. 285-30-53

Mogilany, działka 1,08 ha, obok Zakopianki, przylegająca do lasu, w trakcie przekwalifikowania, media, 65.000 zł, tel. 012/ 422-82-20, 0501/ 42-27-19

Dom letniskowy, Mszana Dolna, 70 m², z bali drewnianych, podpiwniczony, do wykończenia, dz. 9 a, las, rzeka, 50 m od asfaltu, 80.000, do neg., tel. 012/ 278-16-54

Sprzedam dom komfortowy, kilkuletni, 200 m², dz. 12 a, 3 pok., salon z kominkiem, kuchnia, 2 łaz., Bielany, 400.000 zł, tel. 012/ 429-90-30

Kurdwanów, sprzedam bez pośrednictwa mieszkanie 3 pok., superkomf., 2 loggie, tel., parkiety, filizy, 9p/X, 68,3 m², 145 tys., tel. 654-22-08

Słomniki - Centrum, dwie dochodowe kamienice, lokale użytkowe, 450.000 zł (do uzgodnienia), tel. 012/ 632-51-92, 658-38-56, 634-11-18, 0602/ 23-08-73

Głogoczków, dz. 180 a, budowlana, przy szosie Zakopane - Bielsko, 1200 zł/a, kontakt pod adresem: Ż.W. 31-324 Kraków, Różyckiego 4/3

Łanckorona, stylowy dom wiejski, 92 m², 2 stodoły, sad, 32 a, ogrodzenie, tel., co, 160 tys., tel. 0603/ 78-24-45

Dom 165 m², w tym: 2 osobne mieszkania, piekarnia + sklep, garaż, bud. gosp., dz. 10 a, ul. Bieżanowska, 400.000 zł, tel. 012/ 659-03-01, 0602/ 13-05-87

Sprzedam działkę 26 a, częściowo zalesioną, w tym 15 a budowlane, uzbr., gm. Łapanów, 40 km na pld. od Krakowa, 650 zł/a, tel. 014/ 685-35-81

**BIURO ZARZĄDZANIA I ADMINISTROWANIA NIERUCHOMOŚCIAMI**

Piotr Małek

31-279 Kraków, ul. Łokietka 59/14

tel. 012/633 92 80, GSM 0602 69 44 91

- * administracja i zarząd nieruchomości
- * pozyskiwanie nieruchomości
- * obsługa techniczna (usługi porządkowe, konserwatorskie)

Sprzedam nowy pawilon

handlowo-gastronomiczny o pow. użyt. 205 m² + piwnice + poddasze do zagospodarowania, obok dworca PKS. Cena 105 tys DEM. Tel. (041) 3784878

BUSKO-ZDRÓJ

AGENCJA NIERUCHOMOŚCI „ZOFIA” 34-500 ZAKOPANE

ul. Kasprowicza 31a, pon.-pt. 13.00-17.00
tel./fax 018/20-68-109, 0601/407-320

DOMY, PENSJONATY, MIESZKANIA, DZIAŁKI W REJONIE ZAKOPANEGO I OKOLIC

OFERTA SPECJALNA:

Segmenty mieszkalne w centrum Zakopanego i mieszkania w Zakopanem:
42 m², 48 m², 52 m², 54 m², 63 m², 70 m², 91 m², 120 m²

PLAC GETTA

- LOKAL PO REMONCIE - parter - na przychodnie, biura,
- SKLEP - do wynajęcia.

MYŚLENICE - pensjonat, 430 m², dz. 34 a, piękne położenie -
do sprzedaży

„STYLBUD” 637-98-45, 637-66-07, 0601-42-41-21

1 pok., kuchnia, 39 m². Śródmieście, hipoteczne, frontowe, wysoki parter, tel., parkiet dębowy po remoncie, 103.000, do neg., tel. 012/ 649-29-37 wieczorem

Dom letniskowy, ocieplany, z garażem, położony na pięknie zagospod. działce w Porębie - Synkówce k/Myślenic, 150.000 zł, tel. 012/ 634-11-18, 0501/ 42-06-32

Sprzedam 2 pok., c. kuchnia, 37 m², 1p/X, os. Kalinowe, 85.000 lub zamienię na 3 pok. w Nowej Hucie, tel. 647-99-81

Okazja, pilnie sprzedam dom w Zakopanem, 315 tys. zł, tel. 012/ 637-08-93

Krynica, działający pensjonat z wyposażeniem, w dobrym stanie, 16 pok., 400 m², 10 a, wszystkie media, parking, dom gosp., 700 tys. zł, tel. 018/ 471-34-80, 471-39-34

Sprzedam mieszk. w Krowodrzy, 3 pok. + kuchnia, 60 m², 1p/X, 158 tys. zł, wolne od zaraz, tel. 018/ 471-34-80, 471-39-34

Azory, 3 pok., 46 m², VIII/X, tel., 110.000 zł, pilnie, tel. 022/ 621-78-69 po 18-tej

Całoroczny dom 100 m² z ogrodem 40 a, budynek gosp. 120 m², podpiwniczone, na wsi 70 km od Krakowa sprzedam, 120 tys. zł lub zamienię na mieszk., tel. 012/ 658-68-94

3p. + jk, 60 m². Prądnik Czerwony, l.p., wysoki standard, częściowo umeblowane, garaż + miejsce park., dwie piwnice, do zamieszkania od zaraz, 180 tys. zł do neg., tel. 412-98-53

Sprzedam 2 pok., 38 m², Olsza II, III/IV, jk, balkon, flizy, tel., słoneczne, 110.000 zł, tel. 413-18-17

Sprzedam ładną garsonierę po remoncie, 19 m², os. Kazimierzowskie, flizy, tel., lp/IVp, 58.000 zł, tel. 012/ 647-74-58



Okazja! Nowy dom, 240 m², 12 a, ładny, wszystkie media, tel., Krzeszowice sprzedam, 195.000 zł, w rozliczeniu możliwe mieszkanie w Krakowie, tel. 012/ 282-55-00

3 pok., własnościowe sprzedam, 120.000 zł, tel. 429-70-91

Działka widok. 33 a, uzbr., gm. Zabierzów, 9 km od Makro, 2 drogi dojazdowe, MPK, WIZIT, projekt, pozwolenie na budowę, odpis, pilnie sprzedam, 170 tys. zł, tel. 012/ 643-45-47

Maków Podhalański, działka rolno-rekreat., 45 a, 800/a oraz 84 a lasu, razem 60 tys. zł, atrakcyjne położenie, elektr., blisko centrum, tel. 074/ 52-48-43

Stomniki, sprzedam dom, stan surowy zamknięty, prąd, ok. 140 m², dz. 14 a, 120.000 zł, możliwość adaptacji poddasza, tel. 388-26-43

Działka bud. 28 a, widokowa, przy Dolinie Będkowskiej, łązy, 20 km od Krakowa, 45.000 zł, tel. 022/ 789-56-56 lub 0501/ 41-43-82

Swoszowice, dom ciekawy architekt., 320 m², dz. 12,5 a sprzedam, 140.000 USD, tel. 012/ 654-91-07

Mieszkanie hipot. w kamienicy przy ul. Siemaszki, 93 m² + 13 m² piwnicy do zagospod., b. dobry stan, samodzielne co, 90 tys. USD, tel. 0603/79-29-20

Sprzedam mieszk., pokój z kuchnią, można z meblami, 33 m², tel., Bielsko-Biała, ul. Łagodna, 55.000, tel. 012/ 411-86-50

Okolice Jordanowa, pięknie położony pod lasem superkomf., nowy dom 240 m² + garaż, dz. 17 a, 210 tys. zł, tel. 018/ 277-32-92

Dom 90 m², budynki gosp., ogrodz. dz. 40 a, siła, woda, drzewa, Bogucice, 1 km od trasy Busko - Pińczów, przy lesie, 75 tys. zł, tel. 048/ 366-98-12

DOBRA k/ Mszany Dolnej

Dom piętrowy, ok. 340 m² na działce 30a. 19 pomieszczeń, do adaptacji na dom, pensjonat, działalność gospodarczą, cena 130.000 zł.

ew. zamiana na małe mieszkanie w Krakowie /w cenie **dotatkowo** 1 ha, w tym 70a lasu/

SPRZEDAMY AGENCJA ZIELINSKI
tel. 429-24-74

ARCHITEKTURA WNETRZ

H-studio - projekt; realizacja wnętrza domów dla wymagających klientów;
tel. (012) 415 40 94; 0601 48 17 42

Działka bud., 40 a Beskid Wyspowy na pograniczu gm. Łapanów, Raciechowice, w pobliżu rzeka, las, możliwość podziału, dojazd drogą asf. + media, 700 zł/a, tel. 012/ 653-27-25

Sprzedam garsonierę 25,5 m², Nowa Huta, os. Na Stoku, wysoki standard, 70.000 zł, tel. 645-44-50 lub 0501/ 40-52-77

Sprzedam działkę bud.rolną 1 ha 10 a, uzbrojoną, z możliwością podziału na kilka działek, Murowana, 15 km od Krakowa, przy trasie Kraków - Olkusz, 5000/a, tel. 635-95-46

Kraków, mieszkanie 2 pok., wysoki parter z tel., 37 m², hipot. sprzedam, 100 tys., bez pośredników, tel. 285-22-68

Sprzedam 1 pok. 30 m², słoneczne, jk, tel., balkon, 1p/4p, okolice Arki, 71.000 zł, tel. 0501/ 46-36-62

Współwłasność w kamienicy, 60 m², 2 pok., jk, tel., parter, co gaz, ogród, 110 tys. zł, tel. 012/ 269-02-81 po 20-tej

Działka rolno-bud. 98 a, 12.000 zł, 3 km od Stomnik, woda, prąd sprzedam, tel. 636-87-91 wieczorem

Myślenice - pensjonat 430 m², dz. 34 a, piękne położenie, 100 tys. USD, tel. 637-66-07

Mogilany, dom dwurodzinny, 6-letni, 360 m², dz. 39 a, 2 garaże, 3 kondygnacje, odrębne instalacje, 2 tel., siła, pełne uzbr., 550 tys. zł, tel. 012/ 270-17-99 wieczorem

Sprzedam mieszkanie, Kraków, os. Stalowe, 3p, 80 m², tel., superkomfort, 190 tys. zł, tel. 012/ 266-55-83

Niepołomice - Podgrable, sprzedam działkę bud., 20 a, 20.000 zł, tel. gręczn. 386-13-52

Sprzedam dom 240 m², 74 a, za Kocmyrzowem, w rozliczeniu możliwe mieszkanie w N. Hucie, bez pośredników, 185.000, tel. 0603/ 74-27-76

Śródmieście, 3 pok. + jk + balkon, 120 m², 2 piętro oraz sąsiadujące 58 m² zaadaptowanego strychu: kuchnia, łaz., oranżeria, 400.000 + 160.000, tel. 0604/ 55-38-77

52,5 m², 3 pok., Dzińskiego, Olsza, II/IV, jk, hipot., wc osobno, tel., balkon, 150.000 zł, tel. 0601/ 97-59-32

CEGIELNIA BONARKA

Informacja - Sprzedaż

KRAKÓW - ŁAGIEWNIKI, ul. Fredry 4

tel. 266-36-98, 266-46-16, fax 266-93-90

MOGILANY - GS, tel. 270-10-21



OFERUJEMY:

- cegła pełna,
- cegła kratówka K1, K2, K3,
- cegła dziurawka,
- pustak ceramiczny "U", "MAX"
- dachówka ceramiczna
- klinkiery
- oraz inne materiały

OFERUJEMY:

transport, załadunek, rozładunek

NIERUCHOMOŚCI

wycena - kupno - sprzedaż - wynajem

SUCHA BESKIDZKA, ul. Rynek 20,

tel./fax (0-33) 874-36-48

pn.-pt 8.00 - 16.00

Bielany, domek letni, tel., dz. 5,5 a sprzedam lub zamienię na garsonierę, 55.000 zł, tel. 415-02-87, 090/ 68-80-59

50% udziałów w kamienicy, w Centrum Krakowa, 700 m², w tym 500 m² wolne, 2000 tys., tel. 041/ 331-47-75

KUPNO

Kupię domek rekreacyjny, letni-skowy, Zarabie Gdów lub Zarabie Myślenice, tel. 0602/ 80-21-37

Kupię małe 2 pok. mieszkanie z j. kuchnią, tel. 647-97-05

Kupię dom jednorodzinny w okolicach Zabierzowa lub przy drodze na Olkusz do 15 km, bez pośredników, do 120 tys. zł, tel. 012/ 634-56-20, 0501/ 13-98-01

Kupię małe 3 lub 4 pok., bez pośredników, w Krakowie, tel. 012/ 425-08-90 pon.-pt.

Kupię mieszkanie 3-4 pok., ok. Ruczaj - Zaborze, bez pośredników, tel. 012/ 267-46-52

Lokal handlowy, parter - front, do 100.000 zł, tel. 266-63-60 od 19-21

Kupię szeregowiec w stanie sur., najchętniej os. Łokietka, okolice, lub dom w stanie sur., ptn.-zach. części Krakowa, tel. 032/ 767-01-24

Chałupę wiejską, ew. do niewielkiego remontu, max. 25 km od centrum Krakowa, tel. 0601/ 73-36-16 po 18-tej

Młode małżeństwo pilnie kupi małe mieszkanie lub domek do remontu w Krakowie lub okolicy, ok. 60 tys. zł, tel. 0604/ 43-07-55

Wolno stojący domek, ew. do małego remontu, w ptn.-zach. części lub okolicy Krakowa, tel. 633-34-57

Kupię dom wolno stojący w zach. okolicach Krakowa, na działce półleśnej lub widokowej, Zakamycze, Olszanica, Dolinki Podkrakowskie, Kryspinów, tel. 012/ 412-64-52

Kupię mieszkanie 2 pok., do 40 m², w N. Hucie, najchętniej w Mistrzejowicach lub zamienię garsonierę 25 m² na 2 pok., wysokość dopłaty do uzgodnienia, tel. 647-68-11

Kupię dom ok. 150 m², Dębniki, Ruczaj - Zaborze, Borek Fałęcki, Kliny, Wola Duchacka, Swoszowice, Wróblowice, do 350.000 zł, tel. 014/ 611-20-43 po 16-tej

Kupię dużą działkę komer.-budowlaną, lub komer., pole orne wraz z dz. bud., w Bochni, Brzesku lub okolicach, przy drodze, tel. 014/ 612-84-87

Kupię mieszkanie, część domu, 1 pok. z j. kuchnią, w ptd. części Krakowa lub do 15 km od Krakowa, np. w Skawinie, tel. 267-51-97, 0601/ 34-99-55

Mieszkanie 2 pok., do 40 m², chętnie blisko centrum zdecydowanie kupię, bez pośredników, tel. 013/ 432-11-66

Spółdzielnia Mieszkaniowa
kupi uzbrojone tereny inwestycyjne
pod budownictwo mieszkaniowe.

Minimalna pow. 10 ar

Oferty prosimy składać ul. Dzielskiego 2 pok. 215.

Tel. 411-82-60

Działkę 5 do 10 a, okolice Krakowa, przy drodze dojazdowej, do 25.000, tel. 012/ 422-79-80, 0601/ 47-11-17

Kupię duże mieszkanie w ścisłym centrum, gotówka oraz wysoka żywotność renta, tel. 0602/ 23-03-73 lub Kraków, Solskiego 14/13

Kupię działkę do przekwalifikowania, na ptn. lub ptd. obrzeżach Krakowa, tel. 012/ 641-12-63 po 18-tej

Zdecydowanie kupię mieszkanie 38-50 m², nowe, w budowie, używane, do remontu, Krowodrza, najchętniej okol. ul. Armii Krajowej, os. Widok, tel. 012/ 636-28-21 wieczorem

Dom wiejski, gospodarstwo do 100.000 w okolicach Krakowa kupię, tel. 0601/ 91-29-36

Kupię dom z możliwością wykonywania usług motoryzacyjnych, może być do remontu, woj. małopolskie, do 80.000 zł, w tym 40.000 zł odpis, tel. 012/ 643-77-22

Dom 1-rodzinny, wolno stojący, szeregówka, Podgórze, Śródmieście, Krowodrza, może być do remontu, tel. 012/ 411-91-57

Kupię mały mur. domek, również do remontu, w Krzeszowicach, Skawinie lub obrzeżach Krakowa, do 80 tys. zł, w rozl. może być mieszk. 27 m² w Krakowie, tel. 012/ 649-85-57

Mały domek 1-rodzinny w dobrym stanie, do 40 km od Krakowa, do 100.000 zł, tel. 655-01-30 wieczorem

Kupię garsonierę lub pokój z kuchnią, najlepiej po remoncie, w obrębie Plant, warunek: księga wieczysta lokalu, tel. 004631290374

Działkę budowlaną, uzbr., blisko Krakowa kupię, tel. 012/ 411-91-57

Małe mieszkanie, tylko na parterze kupię, tel. 012/ 412-59-44 rano i wieczorem

Gospodarstwo z domem, może być do remontu, blisko Krakowa kupię, tel. 012/ 411-83-52

Kupię uzbrojoną działkę ok. 5 a, pod zabudowę 1-rodzinną, rejon: Olsza, Prądnik Czerwony, tel. 648-25-90 wieczorem

Zdecydowanie kupię mieszkanie do 70 tys. zł, najchętniej okol. szpitala Rydygiera lub inne z dobrą komunikacją, tel. 649-28-42

3 pok., ok. 60 m², do 130 tys., Dywizjonu 303, Tysiąclecia, Oświecenia, II Pułku, Czerwony Prądnik lub w Krowodrzy, parter wykluczony, tel. 625-40-76

Kupię dom do rozbudowy lub wykończenia w rejonie: Myślenice - Jawornik - Głogoczków, tel. 0601/ 41-19-05

Działkę budowlaną, rolną, gospodarstwo rolne, południowe okolice Krakowa kupię, tel. 012/ 262-13-14

Kraków, 2 pok., jk. do 4 km od Rynku Gł., ok. 45 m², parter wykluczony, tel. 016/ 670-96-48

BEZPŁATNE OGŁOSZENIA DROBNE OD OSÓB PRYWATNYCH (nie prowadzących działalności gospodarczej)
PRZYJMUJEMY WYŁĄCZNIE NA KUPONACH DRUKOWANYCH W „KRAKOWSKIM RYNKU NIERUCHOMOŚCI”

KUPON**09/99**

na 2 krotnie

BEZPŁATNE OGŁOSZENIE DROBNE - PRYWATNE SPRZEDAŻ KUPNO ZAMIANA WYNAJEM

Treść ogłoszenia:

(do 20 słów)

Uwaga!

W ofercie: - lokalizacja, powierzchnia, standard, kontakt

- przy sprzedaży i wynajmie konieczne jest podanie ceny (ogłoszenia bez cen nie będą publikowane)

Redakcja zastrzega sobie prawo dokonywania skrótów oraz nie zamieszczania ogłoszeń bez podawania przyczyn.

ADRES REDAKCJI: 30-015 KRAKÓW, ul. ŚWIĘTOKRZYSKA 12/406

Kupię 3 pok., jk, do 100 tys. zł, bez pośredników, tel. 649-98-99, pok. 1011 wieczorem

Kupię pokój z kuchnią, spół. wł. w Krakowie, najchętniej bez pośredników, tel. 041/362-19-63 wieczorem

Mieszkanie 3 pok. ok. 45 m², Krowodrza, Azory, Bronowice, do 120 tys. zł, tel. 012/ 636-39-88

Kupię małe mieszkanie hipot., 1-2 pok., Śródmieście, Krowodrza, N. Huta, tel. 015/ 832-15-89 wieczorem

Kupię nowe, 3 pok., ok. ul. Radzikowskiego, chętnie do wykończenia, tel. 0601/ 49-08-05 po 18-tej

Nowe, lub udział w spółdzielni z terminem odbioru na 1999, ok. 60 m², 3 pok., tel. 012/ 414-20-73

ZAMIANA

Zamienię garsonierę 25 m² na 2 pok., wł. w Nowej Hucie, do 40 m², najchętniej w Mistrzejowicach lub kupię 2 pok., do 88.000 zł, nie parter, tel. 647-68-11

Zakopane, zamienię mieszkanie z widokiem na Giewont i Tatry na mały domek do zamieszkania w Rabce lub okol. Krakowa, w obrębie komunik. miejskiej, tel. 018/ 267-70-97

Rzeszów - Nowe Miasto, 53,5 m², wł. spół. 3 pok., XI/XI zamienię na 2 pok. w Krakowie lub sprzedam, 88 tys., tel. 012/ 421-64-68 po 20-tej

Zamienię garsonierę własn., lp, tel. Dąbie na 3 pok., wyłącznie na Dąbju, dopłata, tel. 012/ 414-19-82

Zamienię 2 mieszkania lokatorskie w prywatnej kamienicy: garsoniera - 1 piętro, parter 69 m² na mały domek na obrzeżach Krakowa, tel. 423-22-90

Okolice Otwocka, 30 km od Warszawy, zamienię niewielką stylową willę na działkę pólnej na podobną, do 15 km na zachód od Krakowa, tel. 012/ 412-64-52

Własnościowe, pok. kuch. 25 m², Kozłówek zamienię na domek, Wieliczka - okolice lub Bochnia, może być stan sur. zamknięty, tel. 0601/ 42-29-38

Katowice, 45 m², wieżowiec obok rynku, zamienię na Kraków, chętnie mniejsze, tel. 012/ 634-53-73 po 18-tej

2 pok. 50 m², kwat., j.k., lp, winda, Nowa Huta, os. Centrum D zamienię na podobne, 2, 3 lub 4 pok., tel. 644-99-57 po 15-tej, 616-03-66 do 15-tej

Zamienię mieszk. 3 pok., 48 m², Nowy Prokocim na podobne na Azorach lub w okolicy, tel. 012/ 657-39-97 po 18-tej

Zamienię 2 pok., 37 m², wł. spół., ul. Spółdzielców na większe, tel. 655-18-60

Zamienię 2 pok. 44 m², kwat., Nowa Huta na 3-4 pok. w Nowej Hucie, do 58 m², tel. 641-23-61 po 17-tej

Dom 130 m², garaż 80 m², ogród 14,5 a, wszystkie media, Kraków - Bieżanów, na dwa mieszkania, inne propozycje, 012/ 659-02-14 wieczorem

Wrocław, mieszkanie 3 pok., kuchnia, komfort, dobra lokalizacja, 2 piętro, hipot. zamienię na podobne w Krakowie lub sprzedam, tel. 637-28-76

Centrum Zakopanego, superkomfortową garsonierę 22 m², tel., domofon, osobna księga wieczysta zamienię na równorzędną w centrum Krakowa, tel. 018/ 201-55-13

Mieszkanie 3 pok., superkomfort, tel., 60 m², Czerwony Prądnik na mały dom w Krakowie lub do 10 km, tel. 012/ 412-79-91

Atrakcyjne 2 pok. w Krowodrzy, 50 m², flizy, terakota, tel., wielka loggia, stan idealny, doskonałe połączenia komunikacyjne zamienię na mniejsze + dopłata, tel. 012/ 633-99-22

Atrakcyjne M-5 w Gliwicach, tel. zamienię na Kraków, tel. 032/ 279-06-43

Zamienię 3 pok., wł., II piętro, 48 m², Kozłówek na dom za dopłatą, wyłącznie Prokocim, Wola Duchacka, Bieżanów Nowy, tel. 655-78-47

Zamienię dom 110 m², dz. 1250 m², w Łomży na duży strych lub mieszkanie w Krakowie, tel. 012/ 632-38-82

Zamienię 2 pok., c. kuchnia, 37 m², spół. wł., 1p/X, os. Kalinowe na 3 pok. w Nowej Hucie, tel. 012/ 647-99-81

Zamienię 2 pok., 39 m², jk, wysoki parter, PGM, ul. Okólna na większe, może być do remontu, tel. 657-59-42

APARTAMENTY DLA FIRM NA KILKA DNI LUB DŁUŻEJ

w pełni wyposażone i umeblowane, TV Sat, telefon, sprzątanie ul. Św. Tomasza, Garbarska: 3-pok, 70 m², od 700 USD/m-c ul. Lubelska: studio z aneksem kuchennym od 100 USD/tydzień 0-602 24 74 38 (pełna oferta na życzenie przesyłana faksem)

Zamienię mieszkanie kwaterekowe, 2 pok., komf. 50 m², Chrzanów, centrum na mniejsze w Krakowie, tel. 032 lub 035/ 623-43-24

Zamienię mieszk. we Wrocławiu na Kraków, 50 m², 3 pok., Śródmieście, komf., kuchnia z balkonem, tel., tv kabl., domofon, b. dobre położenie na równorzędne, tel. 071/ 21-95-41

Zamienię mieszk. we Wrocławiu, 99 m², 4 pok., lp/v, tel., łaz., osobno wc, lokatorskie na mniejsze w Krakowie, do 50 m², tel. 012/ 412-30-21

Zamienię 4 pok., 77 m², spół. wł., parter/IV, jk, wc, łaz. osobno na mniejsze 3 pok., ok. 57 m², tel. 655-52-63

Ustroń, rynek, rezydencję 440 m² - dom, bank - zamienię na luksusowy dom w Krakowie + oddzielny lokal na galerię w rej. rynku, równ. 350.000 USD, tel. 033/ 854-54-47

Dębica, 50 m², lp, 2 pok., kuchnia, komunalne zamienię na Kraków, tel. 014/ 677-85-02

Mieszkanie 55 m², tel., komfort, spół. wł., Śródmieście zamienię na dom, możliwość dopłaty, tel. 0501/ 18-79-42

ul. Zyblikiewicza, 4 pok., 120 m², lp, hipoteka zamienię na 2 pok., do 40 m², wł., z dopłatą lub dwa 2 pok., tel. 0602/ 78-98-25, 21-26-12

Dom, nowy, Krzeszowice, 240 m², dz. 12 a, media, tel. zamienię na wartościowe, ładne mieszkanie w Krakowie, Śródmieście, Krowodrza, warunki do uzg., tel. 012/ 282-55-00

Zamienię mieszkanie 3 pok., 57 m², parkiety, tel., lp, os. Widok na 2 mieszkania I i 2 pok. w okolicy Krowodrzy, mogą być do remontu, tel. 638-01-08

Mieszkanie 38 m², os. Kalinowe, 80.000 zł na dom w okolicach Krakowa, do 20 km, murowany, do zamieszkania, bez dopłaty, tel. 641-10-65

Zamienię 2 pok., 51 m², wł. spół., tel., II/IV, loggia na podobne lub większe za dopłatą, w Krakowie, tel. 012/ 655-56-52

WYNAJEM

Właściciel wynajmie 2 pok. 30,5 m², ul. Borsuczka, lp/X, po gen. rem., flizy, terakota, wykładziny, urz. sanitarne, 750 zł + czynsz 130 zł + media, tel. 656-57-07, 0603/ 26-91-81

Do wynajęcia magazyn wolno stojący, 50 m², przy kamienicy, blisko tandety, dobre zabezpieczenie 500 zł/mc, tel. 423-50-52

Wynajmę lokal 23 m² w centrum, na biuro, produkcję, usługi, oficyna, prąd, woda, tel., 600 zł/mc, tel. 012/ 633-70-12

Do wynajęcia dom 250 m², 2 niezależne kondygnacje, dz. 4 a, przecznica ul. Bronowickiej, po rem. kapit. wnętrza, nowoczesne ogrz. gaz, tel., 5 tys. zł/mc + media, tel. 032/ 255-32-36

Wynajmę, ul. Lea, nowe, 4 pok., kuch., łaz., superkomfort, umeblowane, tel., garaż, na rok, 700 USD/mc + media, tel. 633-21-04 po 15-tej

Tarnów - centrum, okol. Krakchemii, bezpośrednio wynajmę lokal ok. 350 m², 22 zł/m², tel. 0601/ 48-02-76

Myślenice, poszukuję komfortowego, samodzielnego lokalu, min. 3 pom., na nieuciążliwą działalność, może być poddasze, część domu, tel. 012/ 262-21-03 wieczorem

Okazja! Do wynajęcia segment 104 m², 4 pok., kuch., 2 łaz., garaż, tel., umebl. lub nie, dz. 2 a, Śródmieście, 2600 zł/mc + media, tel. 032/ 281-90-16

Wynajmę działkę pod reklamę przy E-4, Dębno, obok restauracji "Agawa", szer. ok. 50 m, ok. 1200 zł, tel. 014/ 686-49-69

Centrum, nowe, 2 pok. + jk, balkon, 52 m², lp, kuch. i łaz. posiadają flizy i wyposażenie, 1300 + kaucja, tel. 014/ 670-47-28

Poszukuję do wynajęcia lokalu na gastronomię (może być z wyposażeniem) o pow. min. 130 m², ściśle centrum, również do niewielkiego remontu. tel. 0604/ 55-79-60

Parter domu, 2 pokoje, kuchnia, łazienka z wc, wc + garaż 45 m², magazyn - produkcja, 13 km od Rynku Gł., pod lasem, staw, Libertów, 700-1000 zł, tel. 270-33-70

Do wynajęcia 3 pok., 56 m², ul. Daszyńskiego, bez mebli, 900 zł + opłaty, tel. 012/ 267-46-52

Wynajmę dom ok. 30 km od Krakowa, 1-piętrowy, ładny widok, 2000 zł, do neg., tel. 414-22-47

Olsza, Dzielskiego, 3 pok., 52 m², umeblowane, tel., 1200 + opłaty, tel. 0601/ 97-59-32

Prenumerata krajowa przyjmowana jest przez jednostki "RUCH" S.A. właściwe dla miejsca zamieszkania z odbiorem w wyznaczonym kiosku lub innym punkcie sprzedaży. Zamówienia należy składać w niżej podanych terminach na I kwartał następnego roku - do 5 grudnia, na II kwartał - do 5 marca, na III kwartał - do 5 czerwca, na IV kwartał - do 5 września. Prenumeratę można również zamówić bezpośrednio w redakcji dwutygodnika "Krakowski Rynek Nieruchomości"

OPRACOWANIA GRAFICZNE REKLAM SĄ WŁASNOŚCIĄ WYDAWCY I NIE MOGĄ BYĆ WYKORZYSTYWANE BEZ JEGO ZGODY

KRAKOWSKI RYNEK NIERUCHOMOŚCI
WYDAWCA: KRN Sp. z o.o.
ADRES REDAKCJI: Kraków, ul. Świętokrzyska 12/807
TEL.: (012) 632-92-37, 634-20-55 wew. 219, tel./fax (012) 632-55-71
e-mail: krn@bci.krakow.pl

DZIAŁ REKLAMY: TEL.: (012) 634-20-55 w. 219, TEL./FAX: (012) 632-55-71, 632-92-37
DRUK: "COLONEL" Z.G. ul. Dąbrowskiego 16
ZA TREŚĆ ZAMIESZCZONYCH REKLAM I OGŁOSZEŃ REDAKCJA NIE ODPOWIADA
Przygotowanie do druku: Fabryka Grafiki s.c.