



NIERUCHOMOŚCI IRENA WRÓBLEWSKA Sieć Agencji FIRMA PROJEKT

31-011 Kraków, Plac Szczepański 5
tel. 4291942, 4223126, tel.kom. 0601465049
e-mail: fp@bci.krakow.pl www: http://www.dots.krakow.pl/fp

Data rozpoczęcia działalności: 1 kwietnia 1990 r.



BIURA WŁASNE SIECI FIRMA PROJEKT

Firma NIERUCHOMOŚCI
I. WRÓBLEWSKA
Sieć Agencji
FIRMA PROJEKT

Pl. Szczepański 5
tel. 4227660, 4210762,
4231325
tel./fax 4231304
czynne pn.-pt.: 8-18,
sobota: 9-14

Ul. Mazowiecka 4
tel. 6336666 w.322,
tel./fax 6340986
czynne pn.-pt.: 9-17

Ul. Starowińska 1
tel. 4223362,
tel./fax 4230825
tel.kom. 0602298984
czynne pn.-pt.: 9-17,
sobota: 9-14

Ul. Karmelicka 17
tel. 6322965,
6321266, 6321282,
6321532,
tel./fax 6336056,
czynne pn.-pt.: 8-18,
sobota 9-14

NIERUCHOMOŚCI
FIRMA PROJEKT
SIEĆ AGENCJI Sp. z o.o.

Ul. Lublańska 34
tel. 6162232
tel./fax 6162147
czynne pn.-pt.: 8-16

Ul. Basztowa 23
tel. 4294225
tel./fax 4300297
czynne pn.-pt.: 9-17

DZIAŁKI W KRAKOWIE - SPRZEDAŻ

Prądnik Biały, działka budowlana, o pow: 75.03a, uzbrojenie na działce, cena: 773000 PLN, K-21527, tel. 227660, 4210762/FP/

Batowice, ok.ul.Powstańców, działka budowlana częściowo pod budownictwo jednorodzinne i usługi komunikacyjne, uzbrojenie w sąsiedztwie, pow.działki: 14,5a, cena: 150000PLN, K-21535, tel.4294015/FP/

Stare Podgórze, budownictwo wielorodzinne, handel-usługi, pow.działki: 7,44a, cena: 85000USD, K-21497, tel.6321266, 6321532/FP/

Łobzów, działka pod budownictwo wielorodzinne z usługami, pow. działki: 2,47a, cena: 180000PLN, K-21240, tel.4210762/FP/

Witkowice, działka budowlana z przeznaczeniem pod zabudowę typu M-4 z możliwością budowy m.in.obiektów usług komercyjnych i urzędzeń komunikacyjnych, pow.działki: 31a, cena: 150000PLN, K-21002, tel. 4294030, 4294015/FP/

Pychowice-Zakrzowiecka, oferta dla inwestora M-3, pow. działki: 36,35a, uzbrojona cena: 218000PLN, K-20937, tel.4231304, 4210762/FP/

Pychowice-Zakrzowiecka, oferta dla inwestora M-3, pow działki 32,20a, uzbrojona, cena 225500PLN, K-20936, tel.4210762, 4231304/FP/

Pychowice-Zakrzowiecka, oferta dla inwestora, M-3 pow. działki: 26,73 a, cena 187200PLN, K-20935, tel.4210762, 4231304/FP/

Wola Justowska, działka pod budownictwo jednorodzinne, pow. działki: 20a, cena: 170000USD, K-20397, tel.4223362, 4230825/FP/

Os.Wola Duchacka, działka budowlana, uzbrojona, pow. działki: 7a, cena: 116000PLN, K-20031, tel. 4227660/FP/

Tyniec, widokowa działka budowlana - rolna, 7a części budowlanej, uzbrojenie w ulicy (poza kanalizacją) pow. działki: 32,32a, cena: 100000 PLN, K-20055, tel. 4210762/FP/

Przegorzały, działka budowlana M4 /bud. indywidualne/, pow.3,16a, szer.12m, cena: 63000PLN, K-19676, tel.4219646/FP/

Wola Justowska, atrakcyjna działka pod budowę rezydencji, pozwolenie na budowę, pełne uzbrojenie, pow. działki: 17a, cena: 120000 USD, K-21709, tel.6321266, 6322965 /FP/.

Bronowice Małe, działka pod budownictwo jednorodzinne, pow.30a, cena: 600000 PLN, K-20246, tel. 4223362/FP/

Libertów-Lusina, działka budowlana, uzbrojona, pow. 20a, cena: 150000PLN, K-19958, tel.4231304/FP/

Wola Justowska, działka pod budownictwo jednorodzinne, kształtna, uzbrojona, widokowa, pow. działki: 6a, cena: 45000USD, K-20057, tel.4210762/FP/

Uwaga inwestorzy! Wola Justowska, atrakcyjna lokalizacja, działka przeznaczona pod budownictwo jedno i wielorodzinne, WZiZT na 8000m2 powierzchni mieszkalnej, w marcu 1999 roku zezwolenie na budowę, atrakcyjny projekt architektoniczny pow. działki 224a, cena: 6000000PLN, K-19893, tel.4210762, 4227660/FP/

Czyżyny, działka pod budownictwo wielorodzinne, uzbrojona, pow. działki: 44a,

cena: 920000PLN, K-19883, tel.4223362/FP/

Skotniki, działka budowlana-rolna, uzbrojenie w drodze, pow.96a, cena: 365000PLN, K-19804, tel. 4210762, 4231304 /FP/

Swoszowice, działka pod budownictwo jednorodzinne z projektem domu i zezwoleniem na budowę, pow.9,65a, cena: 67000 PLN, K-19221, tel.4210762, 4231304 /FP/

Swoszowice, działka budowlana - rolna o pow.: 86a, ok. 19a budowlane, uzbrojenie w pobliżu, cena: 777150PLN, K-18450, tel. 4231325 /FP/

Skotniki, atrakcyjna działka budowlana, z możliwością podziału na mniejsze, pow: 31,52a, cena: 195000PLN, K-18202, tel.4210762, 4231304/FP/

Bieżanów Stary, działka pod budownictwo jednorodzinne lub wielorodzinne, pow. 9,14a, cena: 40000PLN, K-18026, tel. 6321266, 6322965 /FP/

Wola Duchacka, działka pod budownictwo jednorodzinne (ok. 25a) pozostała część rolna, pow. działki: 55a, cena: 240000 PLN, K-17992, tel.4231325/FP/

Wola Duchacka, działka pod budownictwo jednorodzinne (ok. 80 a), pozostała część rolna, pow. działki: 117a, cena: 430000 PLN, K-17991, tel.4231325/FP/

Bronowice Małe, działka uzbrojona, pow. 13,85a, cena: 185000PLN, K-17603, tel. 6321266, 6322965 /FP/

Prądnik Czerwony, pod budownictwo jednorodzinne indywidualne, pod budownictwo jednorodzinne zabudowy intensywnej, budownictwo wielorodzinne niskie, 4 działki o pow.22a, cena: 22000PLN/ar, K-17424, tel.4227660, 4231325/FP/

DZIAŁKI W KRAKOWIE - SPRZEDAŻ

Kliny, działka z aktualnymi WZiZT dla realizacji budownictwa mieszkaniowego i usług, pow.dz.60a, cena: 360000PLN, K-16301, tel. 4227660/FP/

Rakowice, działka pod budownictwo mieszkaniowe, uzbrojona, pow. 4 a, cena: 85000PLN, K-16165 tel. 4227660/FP/

Tonie, działka pod budownictwo jednorodzinne z domem 50 m2 do remontu, pow.21a, cena: 150000PLN, K-14937, tel. 4210762 /FP/

Stare Podgórze, działka na plombę przy bocznej zacisznej ulicy, pow. 6,43a, cena: 120000USD, K-14717, tel. 6321266, 6322965 /FP/

Krowodrza, budownictwo wielorodzinne niskie, pow. 74a, cena: 560000USD, K-14374, tel. 6321266, 6322965 /FP/

Wola Justowska, piękna działka pod budownictwo jednorodzinne, uzbrojona, pow.19,3a, cena: 160000 USD, K-12833, tel.4223362/FP/

Rajsko, działka budowlana - rolna, uzbrojona, pow. działki: 38,72 a, cena: 100000PLN, K-12350, tel. 4227660 /FP/

Bronowice Wielkie, działka pod budownictwo jednorodzinne, częściowo rolna, pow.28a, cena: 150000 PLN, K-12208, tel.4231325/FP/

Bieżanów, działka pod budownictwo jednorodzinne z zabudowaniami gospodarczymi i domem, częściowo rolna, uzbrojona, pow. 175a, cena: 450000PLN, K-11524, tel.4231325 /FP/

Kurdwanów, działka pod budownictwo jednorodzinne z aktualną decyzją WZiZT, częściowo rolna, atrakcyjna widokowo, pow.działki: 21a, cena: 45000PLN, K-10870, tel.4223362 /FP/

Kurdwanów, działka pod budownictwo jednorodzinne i wielorodzinne wysokie, uzbrojenie w ulicy, pow. 45a, cena: 180000 PLN, K-10841, tel.4231325 /FP/

Swoszowice, działka przeznaczona pod budownictwo jednorodzinne, w sąsiedztwie lasu, uzbrojenie w drodze, pow. 10,62a, cena:

60000PLN, K-10114, tel. 6321266 /FP/

Bieżanów, działka pod budownictwo jednorodzinne, uzbrojona, z linia wys. napiecia, pow. 22a, cena 41800 PLN, K-6854, tel 4227660 /FP/

Skotniki, działka pod budownictwo jednorodzinne indywidualne, pow. 46a, cena: 95000PLN, K- 6095, tel.4231304/FP/

Przegorzały, działka pod budownictwo jednorodzinne, uzbrojona, pow.14a, cena: 140000PLN, K-5507, tel. 4230825/FP/

Nowa Huta, działka pod handel - usługi, WZiZT pod budowę stacji paliw, pow. działki: 84a, cena: 840000 USD, K-21994, tel. 4227660, 4231325/FP/

Rybitwy, działka przemysłowa o przeznaczeniu w planie zagospodarowania terenu - KU, pow. działki: 100a, cena: 200000PLN, K-21726, tel.4231325, 4227660/FP/

Łęg, działka pod handel-usługi, pow.działki: 31a, cena: 130000PLN, K-21651, tel.4231304/FP/

Podgórze, handel - usługi, pow.działki: 160a, zatwierdzony projekt na budowę marketu cena: 3360000 USD, K-21597, tel. 6321266, 6321532 /FP/

Mistrzejowice, działka komercyjna (UC+M3), pow. działki: 7,04 a, dobra na pawilon, cena: 70000PLN, K-21424, tel.6162147/FP/

Skotniki, działka pod handel-usługi, pow.działki: 58a, uzbrojenie 50m, cena: 240000PLN, K-21406, tel. 4227660, 4231325/FP/

Dąbie, do sprzedaży działki z przeznaczeniem komercyjnym, położone na terenie płaskim, częściowo uzbrojone, pow.23, 21, 15, 30 arów, cena: 65USD/m2, K-20501, tel: 6162232, 6162147/FP/

Śródmieście, działka komercyjna pow. 278a, cena: 11000000USD, K-20124, tel. 4210762, 4227660 /FP/

Stare Podgórze, działka przemysłowa, pow. działki: 5,88 a, cena: 180000 PLN, K-19735, tel.4210762/FP/

Swoszowice, k/ul. Zakopiańskiej, działka komercyjna, cz.uzb., pow: 8a, cena: 80000PLN, K-19317, tel. 4227660/FP/

Kraków, okolice Borku Fałęckiego, działka pod hotel (WZiZT), niedaleko od Zakopianki, dobre połączenie z Balicami (lotnisko), pow. 101a, cena: 3030000 PLN do negocjacji, K-19224, tel. 6321266, 6322965/FP/

Bieżanów Stary, działka pod budownictwo jednorodzinne lub wielorodzinne, pow. 28,12a, cena: 70000PLN, K-18024, tel. 6321266, 6322965 /FP/

Wola Duchacka, działka pod usługi komercyjne przylegająca do projektowanej obwodnicy autostrady, pow.: 139a, cena: 900000 PLN, K-17990, tel. 4231304/FP/

Bronowice Wielkie, działka przy trasie wylotowej, przeznaczenie pod usługi komercyjne pow.70 a, częściowo uzbrojona, cena: 1000000 USD, K-17416, tel.4227660/FP/

Opatkowie, działka przy trasie wylotowej pod budownictwo jednorodzinne z możliwością usług komercyjnych, pow. 50 a, cena: 1000000 PLN, K-17320, tel. 4227660/FP/

Prądnik Czerwony, działka przy trasie wylotowej, przeznaczona pod usługi komercyjne, pow. 85 a, cena: 1020000 USD, K-17284, tel. 4231325/FP/

Mistrzejowice, bardzo ładna działka o przeznaczeniu komercyjnym w doskonałej lokalizacji, pow. 47a, cena: 800000USD, K-17107, tel. 6321266, 6322965/FP/

Podgórze, komercyjna działka o pow. 2ha przy ruchliwej ulicy w sąsiedztwie dużego osiedla cena: 1500000USD, K-16783, tel. 4227660, 4210762 /FP/

Okolice ul. Nowohuckiej, działka pod usługi komercyjne i budownictwo mieszkaniowe, doskonały dojazd, częściowo uzbrojona, pow. 30,72 a, cena: 400000 PLN, K-16436, tel.4231325/FP/

Balice, okolice lotniska, działka pod UC, płaska, uzbrojenie przy działce, pow. 73,64a, cena: 200000PLN, K-15482, tel. 6321266, 6322965 /FP/

Os. Podwawelskie, doskonała lokalizacja, działka pod usługi komercyjne-banki, instytucje ubezpieczeń, handel, hotele, usługi publiczne oraz w części pod budownictwo wielorodzinne typu M-1, pow. działki: 30,3a, cena: 1000000PLN, K-15318, tel.6340986/FP/

Bronowice Wielkie, działka w obszarze trasy komunikacyjnej, w znacznej części rolna, pow. 114a, cena: 1200000 PLN, K-14868, tel.4227660/FP/

Krowodrza, działka komercyjna w bardzo atrakcyjnej lokalizacji pow. 12a, cena: 135000USD, K-14720, tel. 6321266, 6322965 /FP/

Okolice ul. Mogiłskiej, atrakcyjna działka komercyjna, kompletnie uzbrojona, pow. 20,63 a, cena: 440000 PLN, tel.4210762, K-14288 /FP/

Kobierzyńska, komercyjna działka pod handel lub usługi w doskonałej lokalizacji, pow. 31a, cena: 1100000 PLN, K-13834, tel. 6321266, 6322965 /FP/

Nowa Huta, działka przemysłowa, handlowo-usługowa, uzbrojona, możliwość podziału, pow.400a, cena: 880000 PLN, K-9723, tel. 6340986/FP/

Łobzów, dz. rekreacyjna o pow.30,22a, cena: 20000 PLN/ar, K-17419, tel.4227660/FP/

Bieńczyce, działki pod handel-usługi-14a, rolna-19a, przy głównej ulicy, WOZ dopuszcza budynek 2-kondygnacyjny ok.500m2 i parking, cena: 400000PLN, K-14691, tel.6162147/FP/

Okolice ulicy Kapelanka, działka o przeznaczeniu UP pow. 191a, cena: 400000 PLN, K-14718, tel. 6321266, 6322965 /FP/

Libertów-Lusina, działka budowlana, uzbrojona, pow. 20a, cena: 150000PLN, K-19958, tel.4231304/FP/

Wola Justowska, działka budowlana, pow.: 12a, cena: 240000PLN, K-18818, tel. 4231304/FP/



NIERUCHOMOŚCI FIRMA PROJEKT DOMLUX TADEUSZ BIGAJ

KRAKÓW UL.KAZIMIERZA WIELKIEGO 6
TEL.(012) 632 77 88, 632 60 05, TEL./FAX 423 43 14
KRAKÓW UL.ZWIERZYŃIECKA 25 TEL. 422 41 17

Mieszkania do sprzedaży

garsoniery i 1 pokojowe

21 m² – Zamojskiego – 66.500 zł. k-22004
24,5 m² – Lentza – 72.000 zł. k-21710
34 m² – Hoffmanowej – 97.000 zł. k-21472
19 m² – Filipa – 60.000 zł. k-22319

30 m² – Lea – 87.000 zł. k-22350
23 m² – Filipa – 70.000 zł. k-22322
32 m² – Żabiniec – 99.000 zł. k-21096
12 m² – Wieczysta – 35.000 zł. k-22520

2 pokojowe

38 m² – Al.J.Pawła II – 79.000 zł. k-20978
37 m² – Złoty Róg – 98.000 zł. k-21978
65 m² – Wielopole – 60.000 USD k-21934
42 m² – Łobzowska – 140.000 zł. k-21935
44 m² – Filipa – 107.000 zł. k-21617
46 m² – Kobierzyńska – budowa – 97.000 zł. k-20254
48 m² – os.Kalinowe – 115.000 zł. k-21189
55 m² – os.Kolorowe – 115.000 zł. k-21296
43 m² – Wrocławska – 135.000 zł. k-17587
44 m² – Filipa – 120.000 zł. k-22320
46 m² – Friedleina – 155.000 zł. k-22508

86 m² – Śląska – 240.000 zł. k-21821
53,5 m² – Piastowska – 190.000 zł. k-21230
56 m² – os.Oświecenia – po remoncie – 160.000 zł. k- 22424
45 m² – Łokietka z meblami – 160.000 zł. k-22504
60 m² – Mogińska – 160.000 zł. k-22505
46 m² – Os.Centrum A – 112.000 zł. k-22515
38 m² – Nadrzeczna – 108.000 zł. k- 22506
44 m² – Filipa – 120.000 zł. 22320
40 m² – Al.J.Pawła II – 89.000 zł. 21360
67 m² – Józefińska – 95.000 zł. k-20134
45 m² – Stachewicza – 125.000 zł. k-

3 pokojowe i większe

53 m² – Kazimierza Wielkiego – 186.000 zł. k-20350
70 m² – Filipa – 155.000 zł. k-21613
72 m² – Mazowiecka – 250.000 zł. k-19235
73 m² – Żytnia – 180.000 zł. k-18088
80 m² – Hoffmanowej, umeblowane – 240.000 zł. k-21392
87 m² – Kawiorzy – 190.000 zł. k-21697
100 m² – Grota Roweckiego – 270.000 zł. k-20743
180 m² – Syrokomli – poddasze – 89.000 USD k-19552
65 m² – Imbramowska – 160.000 zł. k-21816
61 m² – Radzikowskiego z garażem – 206.000 zł. k-22008
56 m² – Daszyńskiego – 140.000 zł. k-21543
59 m² – Armii Krajowej – 160.000 zł. k-22006
62 m² – Kurczaba – 135.000 zł. k-21883
71 m² – Radzikowskiego – 200.000 zł. k-21679

48 m² – Mazowiecka – 173.000 zł. k-21348
82 m² – Filipa – 215.000 zł. k-22321
73 m² – os. II Płk. Lotniczego – 180.000 zł
94 m² – Pszona, nowe – 225.000 zł. k-21878
100m² – Staszica – 305.000 zł. k-18306
60 m² – Palacha – 150.000 zł. k-22237
68 m² – Królewska – 217.000 zł. k-21541
50 m² – Chocimska – meble kuchnia – 175.000 zł. k-22348
100m² – Pawlikowskiego – 330.000 zł. k-22425
55 m² – Wallenroda – 127.000 zł. k-22513
70 m² – Filipa – 155.000 zł. k-21613
78 m² – Starowiślna – 190.000 zł. k-21298
53 m² – Ulanów – 140.000 zł. k-
73 m² – Dywizjonu 303 – 190.000 zł. k-21090

Działki budowlane

Wola Justowska – 20 a – 160.000 USD k-21729
Wola Justowska – 10 a – 60.000 USD k-20779
Wola Justowska – 16 a – 90.000 USD k-21259
Wola Justowska – 21 a – 50.000 USD k-22041
Wola Justowska – 129 a rolna – 1.450.000 zł. k-21876
Wola Justowska – 33 a – rolna – 270.000 zł. k-21906
Giebułtów – 25 a – rekreacja – 25.000 zł. k-22053
Rząska – 10 a – 70.000 zł. k-20803
Rząska – 13,5 a – 110.000 zł. k-21820

Swoszowice – 12 a – 96.000 zł. k-20720
Swoszowice – 9 a – 90.000 zł. k-20780
Raciborowice – 54 a – 195.000 zł. k-19965
Bronowice – 2,7 a pod plombę – 42.000 USD k-21899
Ok.motelu Krak – 15 a – 42.000 USD k-21873
Ok.Ronda Grunwaldzkiego – 11a – 700.000 zł. k-21900
Pabianice – 5a – 18.000 zł. k-21448
Wieliczka – 86 a – ogrodzona – 95.000 zł. k-17537
Zielonki – Marszowiec – 50 a – 450.000 zł. k-21933

Obiekty, działki i obiekty przemysłowo - komercyjne

Ok.Hali Targowej – kamienica po remoncie pow. całkowita 1263 m², strych do adaptacji 337 m², wolne mieszkania 312 m², cena 1.600.000 zł. k-19572
Kamienica Centrum Podgórze – 760 m² w tym lokal użytkowy 200 m² – 1340.000 zł. k-21979
Kamienica Grzegórzki – po remoncie częściowo wolna, pow.1700 m², dz.17 a – 1.900.000 zł. k-21350
Starowiślna – lokal handlowo – usługowy, 15m² + 14 m² – 155.000 zł. k-19718

Ok.Motelu Krak – dom 700 m², stan surowy zamknięty, dz. 15 a – 230.000 USD k-21879
Ul.Lubicz – 116 m² lokal biurowy, 5 pomieszczeń, 2 linie tel. – 100.000 USD k-2012
Ok.Motelu Krak – warsztat samochodowy, dom 100m², dz.8a – 800.000 zł. k-20441
20 m² – Kościuszki – 100.000 zł. + vat, k-19056

NIERUCHOMOŚCI FIRMA PROJEKT DOMLUX TADEUSZ BIGAJ

KRAKÓW UL.KAZIMIERZA WIELKIEGO 6
TEL.(012) 632 77 88, 632 60 05 , TEL./FAX 423 43 14
KRAKÓW UL.ZWIERZYŃECKA 25 TEL. 422 41 17



Oferta specjalna na wyłączność



ZABIERZÓW UL. KRAKOWSKA,

BLISKO WJAZDU NA AUTOSTRADĘ,
OBIEKT O POWIERZCHNI
700 m² (W TYM HALA PRODUK-
CYJNA WYS. 5,5 m, GARAŻE
I POMIESZCZENIA BIUROWE)

NA TERENIE O POW. 18 ARÓW.
PEŁNE UZBROJENIE, ZEZWOLENIE
NA UCIAŻLIWĄ DZIAŁALNOŚĆ
GOPSODARACZĄ.

CENA 700.000 PLN

Domy do zamieszkania

350 m² – dz.77 a – gm.Proszowice – 90.000 USD k-18457
340 m² – dz.16a – Zabierzów – 180.000 USD k-18862
70 m² – Pychowice – 180000 zł. k-20802
350 m² – dz.7a – Kliny – 140.000 USD k-21797
300 m² – dz.96 a – gm.Wieliczka – 330.000 zł. k-18527
400 m² – dz.14a – Swoszowice – 447.000 zł. k-13661
300 m² – dz.8a – Azory – 155.000 USD k-17813

807 m² – dz.45 a – Żegiestów – letnisk. – 100.000 zł. k-21539
200 m² – dz.22a – Pabianice – 225.000 zł. k-21300
240 m² – dz.34 – Jordanów – 350.000 zł. k-21264
240 m² – dz.6 a – Glogera – 390.000 zł. k-20850
160m² – dz.4a – Azory – 320.000 zł. k-20706
114 m² – dz.2a – Hoffmanowej, 1/2 domu – 298.000 zł. k-21610
250 m² – dz.9a – Zakopane – 220.000 USD k-17136
550m² – dz.9a – Myślenice – 200.000 USD k-21204

Domy do wykończenia

200 m² – dz.7a – Modlniczka – 250.000 zł. k-21020
700m² – Stare Miasto – 500.000 USD k-17071

370 m² – dz.26a – Wróblowice – 300.000 zł. k-19834
200 m² – dz.4,5 a – Wola Justowska – 350.000 zł. k-17046

Oferty na wyłączność

Balice – działka komercyjna 50 a – 283.000 USD k-21956
Olszanica – dz.do przekwalifikowania 112 a – 700.000 zł. k-20586
Ul. Zakopiańska nr 140 A – budynek do adaptacji pod komercję.
działka 7,2 a – 260.000 zł. k-20349
Ul.Zdrowa – działka 6a – 65.000 zł. k-21874
Nowy Sącz – parcela komercyjna, doskonała lokalizacja przy
głównej drodze, 48 a – 8.500 zł/a
Łobzów, lokale biurowo-usługowe, 2 x 50 m² – 3.200 zł/m²
k-22507
Ul.Jaremy – działka 5a – 40.000 zł. k-21875

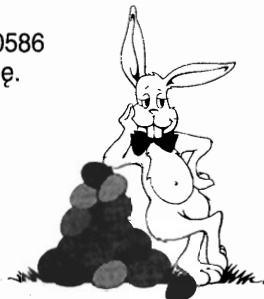

*Wszystkiego najlepszego
z okazji nadchodzących
Świąt Wielkanocnych*

życzy

FIRMA PROJEKT-DOMLUX

**DLA WSPÓLPRACUJĄCYCH FIRM POSZUKUJEMY CIEKAWYCH OFERT
KAMIENIC, DOMÓW, MIESZKAŃ, PARCEL.**

ZAPRASZAMY

pon. – piąt. 9.00 – 17.00

sobota 9.00 – 13.00



KRÓLEWSKA

NIERUCHOMOŚCI FIRMA PROJEKT

Małgorzata Bobola, Elżbieta Guzik – zapraszają do swojego biura

Kraków, ul. Królewska 11

Tel.012/634-08-44 Tel./Fax.633-98-45

LOKALE HANDLOWO-USŁUGOWE

**DO SPRZEDAŻY LUB WYNAJMU,
IDEALNE NA: BANK, PRZYCHODNIE MEDYCZNE
I USŁUGI PUBLICZNE**

powierzchnia lokali od 150 m² do 860 m²

cena: 4.000 zł/m² + VAT

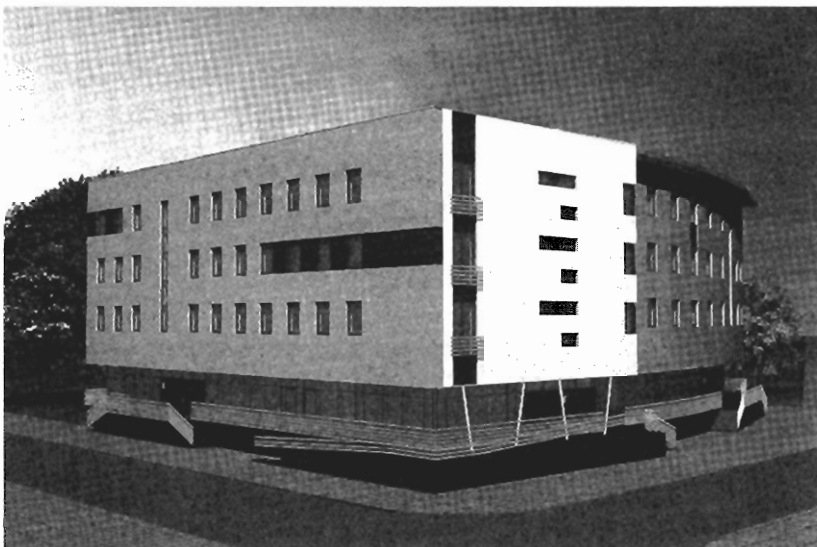

- obok „Krachemii”
- lokale dwupoziomowe z dowolną aranżacją wewnątrz
- wysokość pomieszczeń 3,80 m
- w cenie: stolarka aluminiowa
- w pobliżu obszaru strategicznego „Olsza”
- w pobliżu specjalnej strefy ekonomicznej w Czyżynach
- doskonała dostępność komunikacyjna

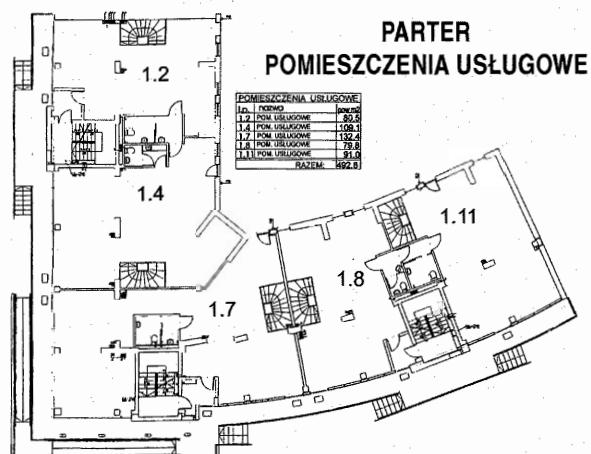
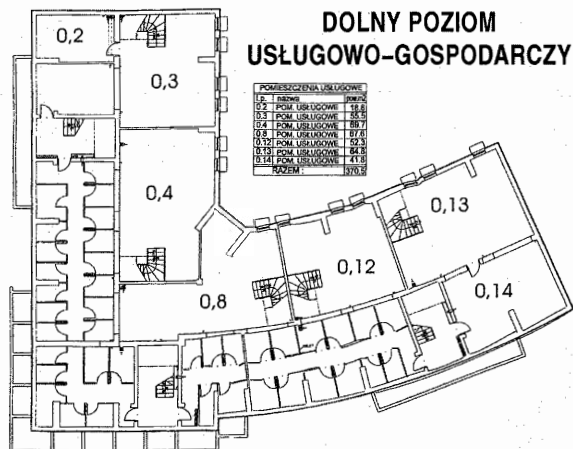



KRÓLEWSKA

NIERUCHOMOŚCI FIRMA PROJEKT

Małgorzata Bobola, Elżbieta Guzik – zapraszają do swojego biura

Kraków, ul. Królewska 11

Tel.012/634-08-44 Tel./Fax.633-98-45

Budynki

Rząska, atrakcyjnie położone /5 min. do Makro/, cisza i spokój, wśród zieleni, wydzielone hipotecznie, miesz. 3 pok. pow: 110 m², stanowiące piętro willi ze strychem do adaptacji, tel., możliwość dokupienia działki o pow. około 15 – 20a, cena 260.000 zł, K-21303,
Krzyszowice, zabytkowy dom, pow: 190 m² w bardzo dobrym stanie, pow. działki: 7,6a, cena: 230.000zł, K-21195
Marszowiec, Atrakcyjne domy w zabudowie szeregowej, o pow. 186,7m² i 189,6m², dwukondygnacyjne, funkcjonalne, teren ogrodzony i zagospodarowany, cena: 1900zł/m² wraz z działką i infrastrukturą zewn., termin oddania II – kwartał 1999r., K-20357
Czorsztyn, piękny, stylowy dom unikalnie położony na zboczu z widokiem na trzy pasma górskie po generalnym remoncie, wysoki standard wykończenia, pow. domu 450m², pow. działki: 20a, cena: 200.000USD, K-20261
Kliny, segment w zabudowie szeregowej, wysoki standard wykończenia, garaż, taras, balkon, telefon, pow. domu: 153m², działka: 6a, cena: 90.000 USD, K-22244.

Mieszkania sprzedaż

Stare Miasto, garsoniera (adaptacja strychu) z aneksem kuchennym, po remoncie, pow.24m², cena: 83000PLN, K-21993,
Azory, garsoniera o pow. 20 m², III/X, cena: 68.000 zł, K-19742
Raławicka, miesz. 1 pok. z ciemną kuchnią, pow. 32 m², cena: 99.000zł, K-21429,
Łobzów, 1pok-jk, pow.40m², sprzedaw. z wyposaż., 4/IV, cena: 114.000 zł, K-20837/10,
Okazja – Galla, mieszkanie 1-pokojowe z dużą kuchnią, wysoki parter, pow. 45,8 m², cena: 124.000PLN, K-20480,
Widok – miesz. 1-pok., z j.kuchn., 1/X, tel., balkon, pow.31 m², cena: 95.000 zł, K-22289.
Bronowice, mieszkanie 1-pokojowe z odpisem budowlanym, odbiór natychmiast, pow.30m², cena: 105.000 zł, K-22245.
Daszyńskiego, mieszkanie jednopokojowe, pow.36m², j.k., parkiety, telefon, flizy, cena: 103.000 zł, K-22168.
Ok.Mazowieckiej, mieszkanie 1-pokojowe z kuchnią, balkon, 1-piętro, pow. 46 m², cena: 120.000 zł, K-22151.
Siemaszki, atrakcyjne, miesz. 1-pokojowe z jasną kuchnią, pow.25m², cena: 75.000 zł, K-21481.
Kurdwanów, nowe, komfortowe, 2 pok. mieszkanie w budynku z cegły o pow.41m², 2/II, H, cena 129.000zł, K-21674,
Wrocławska, mieszkanie 2 pok. jk, pow.44m², T, cena 140.000 zł. K-21462,
Sądowa, mieszkanie 2pok-jk., pow.50m², wysoki standard wykończenia, cena 176.000 zł, K-21356
Lea, miesz. 2 pok., jk, pow.40m², Swi, 5/X, T, B, f, p, cena: 140.000zł, K-2119420487/10
Żabiniec, 2 – pokojowe – jk, pow.54m², cena: 175.000zł, K-20082
Opolska, mieszkanie trzypokojowe, pow.45m², balkon, wc osobno, 2/X, cena 110.000 PLN, K-21958 /
Łobzów – Litewska, mieszkanie 2-pokojowe, jk, 4/IV, pow.49m², telefon, cena: 155.000 PLN, K-21355/4
Łobzów – Wrocławska, mieszkanie 2-pokojowe-jk, z pełnym wyposażeniem kuchni, zadbane, pow.41m², cena: 145000PLN,
Olsza, mieszkanie 2-pokojowe-jk, pow. 38,80m², cena: 98.000PLN, K-22316
Dąbie, miesz. 2-pokojowe-jk o pow.38m², po remoncie, Swi, 4/IV, cena: 96000PLN, K-22262
Dąbie, mieszkanie 2-pok-jk, pow.58m², cena: 135.000PLN, K-21091
Prokocim Nowy, mieszkanie trzypokojowe z ogródkiem, pow.62,5 m², 0/4, T, cena 206.000 zł. K-21765
Zamoyskiego, 3 pok-jk. II/III, H, pow.100m² w kamienicy, cena 220.000 zł, K-2020120055/10
Rakowice, 3 pok.j.k., pow.58,7m², 7/X, p, f, T, dwa balkony, cena: 155.000 zł, K-22254.
Mistrzejowice, nowe mieszkanie 4-pok, komfortowo wykończone, dwupoziomowe, VII i VIII p, pow.: 100 m², cena: 206.000 zł, K-22061.
Św.Tomasza, wyjątkowa lokalizacja, atrakcyjne mieszkanie 3-pokojowe, pow.90m², I-piętro, reprezentacyjna kamienica z windą, nowa kotłownia gaz., cena: 130.000USD, K-221184
Czyżyny, ładne, rozkładowe, przestronne mieszkanie 3 pok. z jk, pow. 72 m², H, XIX, cena: 163.000 PLN, K-22466/10
Dębniaki, piękne, nowe mieszkanie dwupoziomowe, pow.120m² z pięknym widokowym tarasem o pow.60m² z widokiem na Wawel, Wisłę, cena: 350.000 PLN, K-22430
Zwierzyńska, mieszkanie 4-pokojowe, pow. 110 m², cena: 340000zł, na biuro lub mieszkanie, K-22411
Stare Miasto mieszkanie lub biuro 4-pokojowe, pow.106m², cena 106000USD, K-22333
Łobzów, bardzo atrakcyjne mieszkanie 4-pok. oraz miejsce garażowe w parkingu podziemnym, telefon, nowe, mieszkanie do indywidualnego wykończenia, pow. 87,5 m², cena: 300.000 zł, K-22291/10.

Domy - sprzedaż

Swoszowice – Szybisko, atrakcyjny nowy dom do wykończenia, odpis budowlany, pow.całk. 300 m², pow. działki 10 a, cena: 450.000 PLN, K-22472/10,
Rejon Łokietka, narożny segment, wykończony w wysokim standardzie, pow: 320m², działka ogrodzona 8a, cena: 490.000PLN, K-22099,
Wola Justowska, atrakcyjny, parterowy dom o pow. 400m², stan surowy otwarty, działka ogrodzona 40a, cena: 190.000 USD, K-22470/10,
Wieliczka, dom 3-kondygnacyjny, pow: 220m², 7 pokoi, 3 łaz., 2 kuchnie, pow. działki: 4,23a, cena: 265.000 PLN, K-22467/10
Swoszowice, atrakcyjna rezydencja do zamieszkania, ciekawa architektura, komfortowe wykończenie wnętrz, 3 garaże, z ładnym ogrodem, pow. 320m², pow.działki: 12,5a, cena: 150000USD, K-19977

Działki

Os. Ruczaj, atrakcyjna działka budowlana, pełne uzbrojenie, pow. działki: 47a, cena: 1300.000zł, K-21553
Szczodrkowice, ładna działka budowlana, uzbrojona, pow. działki: 100a, z budynkiem do rozbiórki, cena: 110000 zł, K-21509
Marszowiec, dwie działki leżące obok siebie po 10, 5a, cena działki 153.000 zł, K-21313,
Bielany, atrakcyjna, uzbrojona, pięknie położona działka budowlana, pow.: 22a, cena: 360.000 zł, K-20507
Pychowice, działka budowlana z projektem i pozwoleniem na budowę, pow. działki: 10a, cena: 145.000zł, K-20308,
Tomaszowice, atrakcyjna działka budowlana, uzbrojona, położona przy drodze asfaltowej, pow. działki: 32a, cena: 240.000zł, K-20021
Krypinów, działka budowlana, pow. 8 a, kanalizacja i pozostałe media w realizacji, cena: 42.000 zł, K-22288.
Swoszowice, ul. Szybisko, piękna działka budowlana, ogrodzona, obsadzona iglakami, pow. działki: 9,8a, uzbrojona, cena: 120.000 zł, K-22250.
Olsza, działka pod budownictwo M3, pow.działki: 8a, cena: 300.000 zł, K-22238.
Będkowiec, atrakcyjnie położona działka budowlana – rolna, uzbrojona, pow. działki: 60a, cena: 125.000PLN, K-22476/10.
Bębio, atrakcyjnie położona działka budowlana – rolna, pow. działki: 250 a, uzbrojna, cena: 155.000 zł, K-22457/10

Wynajem

Łagiewniki, lokal o pow.140m² nadający się na magazyn, drukarnię, hurtownię itp, oraz nad nim pomieszczenia biurowe. Cena: 16zł/m², K-21889
Turystyczna, mieszkanie 2 pok. o pow.58m², 3/X, p, T, cena wynajmu 800zł, K-21886,
Mazowiecka, lokal handlowo – usługowy, pow.25 m², wityryna, tel., cena wynajmu: 2000 zł, Garaż, ul. Lea, pow: 16 m², wynajem 300PLN, K-21823
Wola Justowska, lokal o pow.204m² z możliwością podziału, na biuro, gabinety itp. Cena wynajmu 7000 zł, K-21822
Stare Miasto, lokal na biuro lub gabinet. Powierzchnia 40m², parter, T, cena wynajmu 2000 zł. K-21461
Stare Miasto, 1 pok. z j.k., pow.34 m², luksusowo wyposażone, telefon, cena wynajmu: 400 USD, K-21202,
Wola Justowska, do wynajęcia pół bliźniaka pow.180m²/cztery sypialnie, dwie łazienki, salon, kuchnia/, wolnostojący, garaż, cena 3000 USD, K-20918
Dom na granicy Krakowa i Wieliczki. Pow.320m² pow. działki 17a, garaż parking na 12 samochodów. Dla prywatnego klienta lub firmy. Cena wynajmu 5000 zł, K-20492,
Królowej Jadwigi, mieszkanie 3 pokojowe (niezależne piętro) z garażem na 2 samochody, umeblowane i wyposażone, pow.100m², cena wynajmu: 1000 USD, K-20505,
Piąszów, dom do wynajęcia. Pow.90m², 3pok.T, garaż., cena wynajmu 2000 zł, K-20219,
Olsza, 3 – pokojowy apartament, pow.54m², umeblowany i wyposażony, cena wynajmu: 1700zł, K-19941
Łobzów, Zaczarowane Koło, luksusowe, II-poziomowe mieszkanie, pow. 118 m², otwarta przestrzeń, wyposażona kuchnia, umeblowanie do uzgodnienia, cena wynajmu: 800 USD (bez czynszu), K-22477/10
Os.Albertyńskie, ładne, zadbane mieszkanie 2 pok-jk, umeblowane i wyposażone, cena wynajmu 200 USD, K-22478/10,
Kazimierz, atrakcyjne 1-pok-jk, pow.35m², umeblowane i wyposażone, cena wynajmu: 300 USD (do negocjacji), K-19517
J. Lea, mieszkanie 3 pok. z garażem i tel. pow.76 m² teren osiedla ogrodzony, umeblowanie do uzgodnienia, cena wynajmu: 1.000USD, K-19801
Lea, do wynajęcia na biuro, lokal o pow. 36 m², telefon, 3/IV, jest winda, cena wynajmu: 1200 PLN, K-22290.
Osiedle Podawelskie, mieszkanie trzypokojowe umeblowane, pow.50 m², 2/X, f, T, cena wynajmu: 1500 zł, K-22014.



BIURA ZRZESZONE W GRUPIE

"NIERUCHOMOŚCIHAJTO"	Sarego 19	tel. 422-58-27, 422-56-75
"BIURO OBROTU I WYCEN NIERUCHOMOŚCI"	Bronowicka 58	tel. 636-68-52, 636-69-94
"F. H. ŁODZIŃSCY"	Kalwaryjska 25	tel. 656-49-20, 656-34-59
"FLAT"	Starowiślna 19	tel. 421-49-14, 422-27-77
"KANCELARIA CZERNECKI - KUDYK"	Szewska 14	tel. 421-95-70
"KRAKOWSKIE BIURO OBROTU NIERUCHOMOŚCIAMI"	Piłudskiego 17	tel. 422-81-22, 422-68-66

Drodzy Klienci.

Jesteśmy siecią biur działającą w oparciu o komputerowy system wymiany informacji.

Po zgłoszeniu swojej oferty w jednym z w/w biur, trafi ona do ogólnopolskiej sieci bazy danych, co w znacznym stopniu zwiększy prawdopodobieństwo przeprowadzenia pomyślnej transakcji.

Zapraszamy do naszych biur.

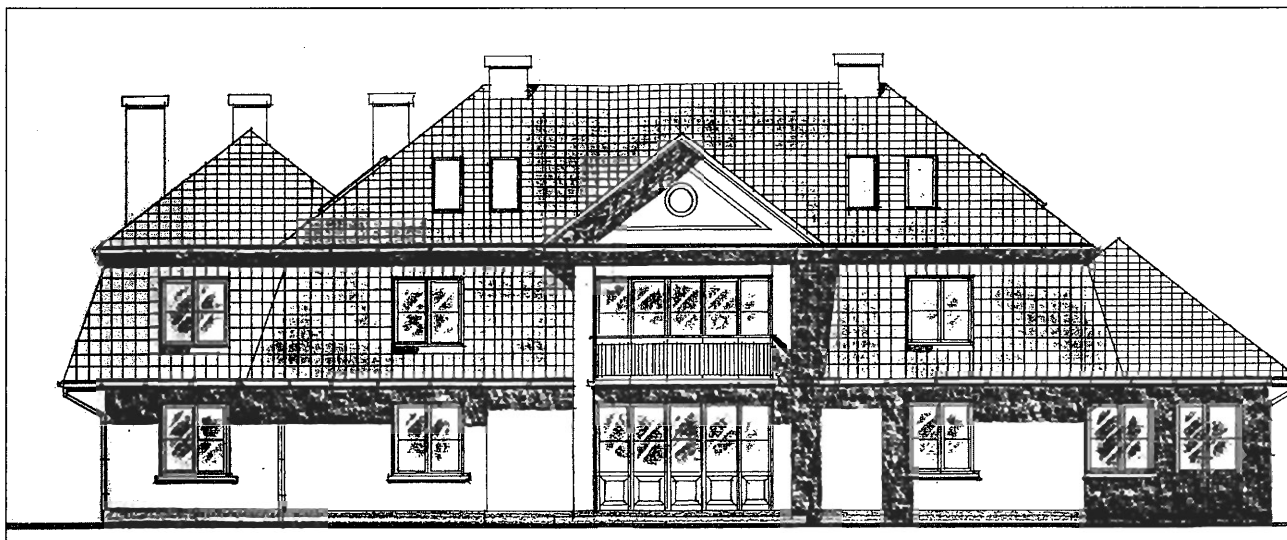
OFERTA SPECJALNA

Rząska w gminie Zabierzów **Rezydencja-Pensjonat.**

Budynek o powierzchni użytkowej 600 m², na dużej 28-mio arowej działce. Obecnie w stanie surowym otwartym, wykonanym w technologii tradycyjnej, przykryty dachem. Wszystkie media doprowadzone do budynku. W podanej poniżej cenie jest również wliczona stolarka okienna i drzwiowa.

Ponieważ obiekt usytuowany jest w stosunkowo niedużej odległości od wjazdu na autostradę chrzanowską oraz lotniska w Balicach zaprojektowany został z myślą o prowadzeniu usług hotelarskich.

Cena: 700.000 zł.

Nr oferty: 115/1264

Parter:

sala restauracyjna -	60 m ² ,
sala klubowa -	30 m ² ,
kuchnia -	30 m ² ,
węzeł sanitarny -	8 m ² ,
garaże -	40 m ² ,
biuro i recepcja -	50 m ² .

Piętro:

sześć apartamentów,
każdy apartament z łazienką.

Poddasze:

cztery apartamenty, każdy apartament z łazienką, sala bilardowa -	80 m ² .
---	---------------------

DOMY I KAMIENICE DO SPRZEDAŻY



Rzqska, dom z 1984 r, 220 m², 15 arów, możliwość trzech niezależnych mieszkań, 105 tys. USD, of. 121/191



Wola Duchacka, nowy stan surowy zamknięty, solidnie zbudowany, 300 m², 5 arów, 270 tys. zł, of. 121/187



Ul. Praska, 1/2 domu, wydzielona fizycznie, pow.: 176m², 4 pok., garaż, lokal handl.-usług., 370.000 PLN, of. 295/102



Wlosań gm. Mogilany, pow: 300 m², parcela 33 a; 8 pok., 3 łaz., całkowicie wykończony, 500.000 PLN - 106/1424



Wieliczka, pow: 167 m², parcela 10 a; 5 pokoi, 2 łazienki, do wykończenia, 220.000 PLN - 106/1403



Kraków os. Ruczaj, duży zadbanej solidny dom z lat 70-tych, po bieżących remontach, pow. 240 m², dz. 4,6a, cena 299 tys. zł, 115/1318



Mogilany-Lusina, nowy dom o pow. 180 m², ekskluzywnie wykończony, dz. 9,5a, ładnie zagospodarowana, cena 498 tys. zł, of. 115/894



Zabierzów-Bolechowice, do zamieszkania, położony u wylotu Dółki Kluczwydy, pow. 220 m², dz. 11a zagosp., cena 250 tys. zł of. 115/1334



Zakopane, ul. Na Wilcznik, połowa bliźniaka 120 m², 1,5ar działka, cena 320.000 zł, of. 119/342



Rabka, słoneczna, połowa domu 1939 r, położony na połud. stoku Barń, 112 m², dz. 7 a, cena 240.000 zł, of. 119/345



Kraków Os. Podwawelskie - pow. 500 m², dz. 17 a, dwa bliźniaki, nowe, do zamiesz. cena: 700.000DM - 106/1454



ul. Pszczelna, pow. 300 m², dz. 4a, stan sur. zamkn. nadający się na prowadz. działaln. gosp., 380.000 zł, of. 119/158

Zakopane, pow. 320 m², dz. 5,4 a, 5- pok., 2- łazienki, bardzo ładny, cena: 170.000 USD
of. 106/1473

Królowej Jadwigi, rezydencja 450 m² + obiekt handlowo-biurowy 250 m², dz. 12,5 a, ogrodz., st. sur., wyjątkowa lokalizacja, doskonały na firmę, 230 tys. USD
of. 121/203

Libertów, nowy funkcjonalny dom 200 m², 10 arów, 125 tys USD
of. 121/212

KAMIENICA, ul. Szlak, 600 m², wolne 300 m² wraz z lokalami użytkowymi, 265 tys. USD
of. 121/83

Złocieniowa/Bieżanów, atrakcyjny narożny segment szeregówki z 1996 r, 84 m², garaż, ładnie wykończony, 185 tys zł
of. 121/140

Kliny - zabudowa szeregowa, 200 m², działka 4 ar, cena 400.000 zł
of. 118/680

Bronowice - nowy, zabudowa szeregowa, 180m², działka 2 ar, cena 133.000 USD
of. 118/607

Wola Justowska - stan surowy zamknięty, 360m², działka 7,5 ar, cena 590.000 zł
of. 118/629

Piaszów - zabudowa bliźniacza, 250 m², działka 3 ar, cena 260.000 zł
of. 118/368

Chełm - zabudowa bliźniacza, 200 m², działka 4 ar, cena 350.000 zł
of. 118/416

Zabłocie gm. Biskupice, pow: 210 m², parcela 30 arów, stan sur. zamknięty, cena: 130.000 PLN
of. 106/1411

Barłkowa gm. Gródek n/Dunajcem, pow: 330 m² z częścią usługową (gastrologia 28 miejsc), parcela 8 arów - stan sur. otwarty, cena: 155.000 PLN
of. 106/1425

Zbrzeź gm. Łącko, pow: 150 m², parcela 5,5 ara, kompletnie wykończony do zamieszkania, cena: 170.000 PLN
of. 106/1328

Wieliczka, pow: 340 m², parcela 10 arów, 5 pokoi, 2 łazienki, wykończony do zamieszkania, cena: 450.000 PLN
of. 106/1444

Raciborsko gm. Wieliczka, parcela 124 ary, 6 pokoi, 2 łazienki - dom o charakterze rezydencji.
of. 106/1202

Kraków-Azory, nowy, super komfortowy dom w zabudowie szeregowej, do zamieszkania, pow. 180 m², działka 2 ar, Cena 130.000 USD.
of. 115/1252

Kraków-Bielany, dom jednorodzinny, stan surowy otwarty, pow. 200m², działka 5ar, Cena 190 tys. zł
of. 115/1189

Kraków-Olsza II, atrakcyjny bliźniak do zamieszkania, 110 m² pow. mieszkalnej, działka 2,5 ar, cena 95000 USD. Ze względu na lokalizację nadaje się również na cele biurowe
of. 115/1306

Wola Justowska, dom wolnostojący o pow. 300 m² (możliwość podziału na trzy samodzielne mieszkania), dz. 6a. Cena 120 tys USD.
of. 115/1105

Swoszowice, nowy wolnostojący dom dwurodzinny o pow. 420 m², wysoki standard wykończenia wnętrza, pow. działki 16a. Cena 450 tys. zł.
of. 115/1203

Kraków - Zarzecze - pow. 240 m², dz. 3,5 a, 5-pok. 2-łazienki, do zamieszkania, cena: 180.000 USD
of. 106/1339

Biały Kościół, nowa rezydencja 300 m², zagospodarowana działka 14 arów, atrakcyjna lokalizacja, 195 tys. USD
of. 121/216

Wieliczka - pow. 400 m², dz. 5 a, 1/2 bliźniaka, 10 pok. 2-łazienki, cena: 430.000 PLN
of. 106/1406

Wieliczka - pow. 230 m², dz. 8a, 6 - pok. 2-łazienki, cena: 310.000 PLN
of. 106/1402

Ryczów gm. Czernichów - pow. 80 m², dz. 5,5 a, po generalnym remoncie, 3- pok., cena: 110.000 PLN
of. 106/1450

Kraków - ul. Pszczelna - pow. 300 m², dz. 4a, stan sur. zamk. nadający się na prowadzenie działalności gosp. (częścią nieruchomości jest lokal użytkowy) - 380.000 PLN
of. 119/158

Zabierzów - ul. Śląska - pow. 350 m², dz. 16a, komfortowy, w pełni wykończony, może służyć jako dwurodzinny, ładna lokalizacja - 395.000 PLN
of. 119/308

Tenczyn - okolice góry Lubień - domek letniskowy o pow. 100 m², dz. 6a w pełni wyposażony, komfortowy - 20.000 USD
of. 119/184

Kraków - Azory - pow. 100 m², dz. 6a, w dobrym stanie tech., wszystkie media, ciekawa lokalizacja, możliwość prowadzenia działalności gosp. - 330.000 PLN
of. 119/318

Kraków - Kliny - dom w zab. szeregowej o pow. 220 m², wykończony, komfortowy, funkcjonalny, w bardzo dobrym stanie tech. - 425.000 PLN
of. 119/314

MIESZKANIA DO SPRZEDAŻY

lokalizacja	metraż	piętro	własność	cena	krótki opis	Nr oferty
GARSONIERY I JEDNOPOKOJOWE						
Bajeczna/Dąbie	26,0	I/IV	SW	73.000 zł	standard	121/106
Na Stoku	28,0	III/IV	SW	68.000 zł	parkiet, telefon	102/320
Pomorska	30,0	V/VI	H	99.000 zł	standard, winda	121/211
Wysłouchów	33,4	X/X	SW	76.000 zł	jasna kuchnia, loggia	121/205
Skawina	34,0	III/IV	SW	75.000 zł		106/1451
Łokietka	36,0	0/I	H	86.000 zł	sprzedaż	119/319
Azory	37,0	VIII/X	SW	110.000 zł	sprzedaż	119/321
Ul. Pszona	38,0	0/IV	SW	102.000 zł	nowe, własne ogrzewanie gazowe	115/1265
Starowiślna	40,0	I/III	H	110.000 zł	po generalnym remoncie, parkiet, flizy, balkon	121/221
Chocimska	42,0	II/III	H	147.000 zł	loggia, piwnica, parking, ogródek, tel., sprzedaż	119/327
DWUPOKOJOWE						
Kozłówek ul. Nowosądecka	35,0	III/IV	SW	85.000 zł	z ciemną kuchnią, z telefonem, standard	115/1313
Bronowicka	36,7	P/X	H	97.000 zł	standard	121/179
Miechów	37,0	II/IV	H	105.000 zł	z jasną kuchnią, telefon	115/1326
Bronowice ul. Złoty Róg	37,0	VII/X	SW	98.000 zł	z ciemną kuchnią po remoncie, telefon	115/1342
Al. Pokoju	37,0	IV/IV	SW	95.000 zł		118/703
Wrocławska	44,0	VI/IX	SW	125.000 zł	standard, tel., balkon, 1 pok. przechodni	121/228
W. Duchacka ul. Kordiana	45,0	IV/IV	SW	120.000 zł	nowe, słoneczne, z białym montażem, loggia	115/1375
Miechów	45,0	IV/IV	H	125.000 zł		118/662
Okólna	45,0	IV/IV	SW	115.000 zł	parkiety, flizy, loggia	118/730
Kryniczna	46,4	IV/IV	SW	150.000 zł	po remoncie	118/715
Borsucza	48,0	IX/X	SW	120.000 zł		118/716
Zapolskiej	50,0	P/III	H	155.000 zł	loggia, tel.	121/193
Ok. Kramelickiej	51,0	IV/IV	H	153.000 zł	luksusowa adaptacja poddasza	115/1299
Wysłouchów	51,0	I/IV	SW	159.900 zł	mieszkanie apartament, sprzedaż	119/123
Os. II Pułku Lotniczego	51,9	0/VII	SW	105.000 zł	standard, telefon	336/102
Os. 2 Pułku Lotniczego	52,0	V/X	SW	120.000 zł	komfortowe, po remoncie, balkon, tel., już wolne	106/1349
ul. Beskidzka	52,0	II/II	SW	127.000 zł		106/1470
Bałtycka	58,0	III/IV	SW	175.000 zł		118/713
Kwartowa	59,0	I/IV	H	195.000 zł	nowe, możliwość dokupienia garażu	118/641
Prądnik Czerwony	60,0	I/III	H	190.000 zł	wysoki standard wykończenia, 2 letni budynek	106/1385
ul. Mogilska	62,0	III/IV	H	163.000 zł	parkiety, budynek z cegły	106/1463
Beliny-Prądmowskiego	70,0	II/III	H	250.000 zł	po remoncie, wydzielony fizycznie	102/292
Starowiślna	70,0		H	1.400 zł	apartament, wynajem	119/341
Sarego	78,0	0/IV	H	200.000 zł	parkiet, telefon	102/135
Beliny-Prądmowskiego	84,0	II/III	H	220.000 zł	do remontu, wydzielony fizycznie	102/333
Sebastiana	89,0	I/IV	H	280.000 zł		118/634
TRZYPOKOJOWE						
Ul. G. Zapolskiej	48,0	IV/X	SW	142.000 zł	standard, telefon, balkon	115/1354
Borsucza	48,0	IX/X	SW	120.000 zł		118/716
Krowodrza	51,0	VII/IX	SW	155.000 zł	parkiety, flizy, terakota	106/1391
Nowy Prokocim	51,0	I/X	SW	115.000 zł	parkiety, flizy	106/1441
Nowy Prokocim	56,0	0/X	SW	125.000 zł	standardowe	106/1401
Królewska	56,0	VII/IX	SW	51.000 USD	słoneczne mieszk. z loggią o ciekawym rozkładzie	119/98
Piastowska	58,0	VI/X	SW	159.500 zł		119/277
Armii Krajowej	58,5	VI/X	SW	150.000 zł		118/388
Ul. Strzelców	60,0	II/IV	SW	210.000 zł	super komfortowe, telefon, loggia, garaż	115/1360
Kurczaba	60,0	II/IV	SW	120.000 zł	standard, telefon	102/300
Lea	61,0	II/IX	SW	190.000 zł	parkiet, telefon	102/327
Lea	61,0	II/X	H	195.000 zł		118/702
Centrum E	64,0	I/V	H	165.000 zł	bardzo ładny lokal mieszkalny	119/339
Ul. Kordiana	64,0	IV/IV	SW	164.000 zł	5 letnie, super komfortowe, z telefonem	115/1360
Piastowska	65,0	I/VI	SW	180.000 zł	wysoki standard, wyposażona kuchnia, telefon	119/277
Jezuitów	75,0	III/III	H	210.000 zł	do wykończenia, nowo budowane	119/329
Łągiewniki ul. Hoffmanowej	80,0	II/II	H	200.000 zł	część domu po gener. remoncie, super komf.	115/1343
Staszica	80,0	P/III	H	300.000 zł		118/643
Okólna/Kozłówek	80,0	I/IV	SW	200.000 zł	2 łazienki, możliwość 2 mieszkań 2-pok.	121/225
Stare Podgórze	83,0	III/IV	H	180.000 zł	parkiety, flizy	106/978
St. Miasto ul. Grabowskiego	95,0	II/II	H	290.000 zł	po remoncie, słoneczne, ogrzewanie gazowe	115/1307
rej. Łobzowskiej	100,0	P/III	H	300.000 zł	tel., parkiet, nadaje się na biuro	121/93
ul. Lea	123,0	III/IV	H	135.000 USD	parkiety, flizy do zamieszkania ładne!	106/1019
Sienkiewicza	130,0	II/V	H	350.000 zł	apartament, dwie łazienki, balkon	119/302
Pędzichów	142,0	I/II	H	110.000 USD	typu apartament o wys. stand. wykończ., po gen. rem.	119/186
Staszica	160,0	III/III	H	530.000 zł	wysoki standard	102/277
CZTEROPOKOJOWE I WIĘKSZE						
Łepkowskiego	66,6	V/X	SW	170.000 zł		118/668
Łepkowskiego	67,0	V/X	H	167.500 zł	standard	121/188
Królewska	81,0	II/IV	H	240.000 zł	parkiet, telefon,	121/218
Praska	85,0	I/III	H	370.000 zł	parkiet, telefon, garaż + lokal usługowy	102/301
ul. Kawiory	87,0	I/I	H	200.000 zł	udział w kamienicy	106/1322
ok. Karmelickiej	94,0	III/IV	SW	335.000 zł		106/1468
Piaszów	100,0	III/III	H	230.000 zł	parkiety, flizy, terakoty, marmur	106/1400
Piaszów	100,0	IV/V	SW	220.000 zł	dwupoziomowe z garażem	106/995
Ul. Grota-Roweckiego	100,0	IV/IV	SW	260.000 zł	nowe, wykończone luksusowo, loggia, telefon	115/1266
Anieli Krzywoń	106,0	P/I	H	350.000 zł	telefon, garaż, nadaje się na biuro	121/213
Starowiślna	120,0	I/III	H	300.000 zł	możliwość biura, po gen remoncie	121/217
Wielopole	155,0	II/II	H	550.000 zł	dwupoziomowe	118/671

DZIAŁKI DO SPRZEDAŻY

przeznaczenie	lokalizacja	pow.	cena	krótki opis	Nr oferty
budowlana	Wola Justowska	11,43a	105.000 zł	aktualne WZiZT, płaska, studnia na działce, prąd i gaz obok działki	115/1332
budowlana	Kliny ul. Łódzka	6,63a	50.000 zł	kwadrat, uzbrojenie w zasięgu, płaska	115/593
budowlana	Wola Justowska	11a	82.000 USD	prostokąt, płaska, uzbrojona	115/1105
budowlana	Biskupice	13a	11.000 zł	rolno-budowlana, płaska, uzbrojona	115/1369
budowlana	Niepołomice	34a	119.000 zł	uzbrojenie w drodze	118/706
budowlana	Swoszowice	15a	120.000 zł	uzbrojenie w drodze	118/683
budowlana	Wieliczka	8a	28.000 zł	z pozwoleniem na budowę	118/691
budowlana	Pychowice	115a	1.610.000 zł	zabudowa szeregowa, decyzja WZiZT	118/632
bud.jed. M4/RP	Chatubińskiego	86a	780.000 zł	możliwość podziału	102/274
budowlana M-4	Giebułtów	7,5a	45.000 zł	zabudowa jednorodzinna, pełne uzbrojenie	121/196
budowlana M-4	29 Listopada	200a	2.400.000 zł	zabudowa intensywna	121/208
budowlana M-4	Tomaszowice	32a	240.000 zł	zabudowa jednorodzinna, uzbrojona	121/155
budowlana M-3	rej. Kobierzyńskiej	12,6a	130.000 zł	pełne uzbrojenie, atrakcyjna lokalizacja	121/226
budowlana M-2	29 Listopada	40a	1.000.000 zł	zabudowa wielorodzinna wysoka	121/207
M-4 UC	Podgórze	6a	210.000 zł	działka położona frontem do głównej arterii komunikacyjnej	106/1422
M-4 UC	Gm. Skawina	80a	120.000 zł	prąd, woda, gaz 106/1460	
M-4	Bronowice	15a	35.000 USD	działka pod bliźniak, wszystkie media.	106/1266
M-4	Bronowice	9,72a	41.000 USD	działka w kompleksie nowych budynków .	106/1166
M-4	ul. Łąbedzia	8,5a	165.000 zł	prąd, gaz, elektr. na działce	106/1464
M-4	Krzywaczka	34a	43.000 zł	prąd, gaz 106/1459	
M-4	Tomaszowice	36a	180.000 zł	prąd, woda, gaz 106/1465	
M-3	Bronowice	2,5a	40.000 USD	działka pod plombę.	106/1268
M-3	Dębniki	17a	141.000USD	działka pod budynek apartamentowy (WZiZT)	106/1220
M-1 UC	Kapelanka	31a	400.000USD	działka pod bank lub budynek biurowy wielokondygnacyjny	106/1289
UC	Krowodrza	13a	250.000USD	działka pod bank lub budynek ekspozycyjno-biurowy.	106/1185
mieszk.-usługowa	Ul. Jasnogórska	10a	250.000 zł	aktualne pozwolenie na budowę obiektu mieszk.- warsztatowego	115/1376
komerc. KU/KT	29 Listopada	79,4a	873.200USD	stacja paliw i inne, pełne uzbrojenie	121/206
	Michałowice	12a	2400 zł /a	trzy działki po 12 arów, EWG	119/237
	Stróża	50a	66.000 USD	przeznaczenie pod gastronomię i usługi turystyczne, M-4	119/340
	Rawalowice	54a	90.000 zł	EWGt	119/60
	Zakamycze	114a	1368000USD	media w drodze	119/346

LOKALE UŻYTKOWE I MIESZKALNE

Typ obiektu	lokalizacja	metraż	S/W	cena	Krótki opis	Nr oferty
apartament	Lea	80	wynajem	1000 USD/mc	wys. standard, kompletnie wyposażony	121/102
apartament	Ul. Retoryka	94	wynajem	750USD	5 pok., umebl. i wypos. kuch., tel., garaż,	115/1364
apartament	Ul. Zegadłowicza	110	wynajem	1500USD	4 pok., po rem., częściowo umebl., z tel., 1p/3	115/1359
apartament	Ul. Solskiego	65	wynajem	650USD	nowy, 3 pok., super komfort., z wypos. kuch., 2p/4	115/1082
mieszkanie	Os. Dywizjonu 303	54	wynajem	1000 zł	3 pok., umeblowane, wyposażone, z tel., 8p/10	115/1370
mieszkanie	Ul. K. Wallenroda	34	wynajem	500 zł	jednopokojowe, umeblowane, z telefonem	115/13456
mieszkanie	Lea	65	wynajem	2000 zł	3pokoje, wyposażone, garaż, telefon	102/182
mieszkanie	Lea	61	wynajem	1500 zł	3 pokoje, wyposażone, telefon	102/327
mieszkanie	Kazimierza Wlk.	50	wynajem	1100 zł	2 pokoje, wyposażone, telefon	102/255
mieszkanie	Kazimierza Wlk.	50	wynajem	1800 zł	3 pokoje, wyposażone, garaż, telefon	102/241
mieszkanie	Batalionu Skala	57	wynajem	1500 zł	3 pokoje, telefon	102/324
mieszkanie	Belliny-Prązmow.	70	wynajem	3000 zł	2 pokoje, wyposażenie do uzgodnienia	102/292
mieszkanie	Widna	100	wynajem	3500 zł	wyposażony apartament, telefon, garaż	102/321
biurowy	Ul. Wawelska	80	sprzedaż	138.000 zł	3 pokoje, parter	118/638
biurowy	Konecznego	84	wynajem	5.000 zł	parter	118/707
biurowy	Starowiślna	150	wynajem	14.000 zł	parter	118/679
biurowy	Wadowicka	300	wynajem	10.000 zł	drugie piętro	118/649
biurowy	Dietla	110	wynajem	3.500 zł	parter	118/714
biurowy	Lea	30	wynajem	750 zł	Parter	118/717
biurowy	Krakusa	65	wynajem	11 2000 zł	powierzchnia biurowa + zaplecze	102/162
biurowy	Wenecja	97	wynajem	5800 zł	4 pomieszczenia, 2 linie telefoniczne	102/117
biurowy	Wenecja	110	wynajem	6800 zł	4 pomieszczenia, 2 linie telefoniczne	102/118
biurowy	Pędzichów	60	wynajem	1800 zł	2 pomieszczenia	102/188
biurowy	Pędzichów	40	wynajem	1500 zł	2 pomieszczenia	102/297
biurowy	Grzegorzki	419	wynajem	8380USD+med.	dwa miejsca parkingowe, budynek klasy "A"	106/1421
biurowy	Starowiślna	120	sprzedaż	300.000 zł	I/III, po gen remoncie, parkiet, flizy	121/217
biurowy	Starowiślna	80	sprzedaż	190.000 zł	I/III, po gen remoncie, parkiet, flizy	121/222
hala	Rybitwy	1100	sprzedaż	650.000 zł	dz. 110a, plac manewr. utwardz., bocznicą kolej.	118/718
hala	Krosno	1600	sprzedaż	1.200.000 zł	obiekt magazynowy z pełną infrastrukturą	106/1013
hala	Krowodrza	10000	sprzedaż	6.000.000 zł	obj. prod.-magaz. lub do adapt., pełna infrastrukt. tech.	106/1303
hala przemysłowa	Rybitwy	1674	wynajem	8.370 DM/mc	suwnica 3t, wys min 8m	121/202
biurowo-magazyn.	Ul. Kobierzyńska	64	wynajem	1200 zł + VAT	przyziemie domu jednorod., wysoki standard, tel.	115/1253
lokal użytkowy	Rynek Główny	240	wynajem	25.000 zł	piwnice z przeznaczeniem na restauracje	115/1167
lokal handlowy	Ul. Zwierzyniecka	48	sprzedaż	110.000USD	po remoncie, parter, front, witryna	115/1067
handl.-usługowy	Kocmyrzowska	300	wynajem	4.500 zł/mc	doskonaly na salon samochodowy (do wykoń.)	121/176
hand.-usługowy	Chodkiewicza	240	sprzedaż	680.000zł+VAT	parter, witryna	121/190
strych do adaptacji	Chodkiewicza	230	sprzedaż	175.000 zł	IV/IV, wszystkie media, okna połaciowe	121/209



GRODZKIE

BIURO NIERUCHOMOŚCI S.C.

31-043 Kraków, Pl. Dominikański 1
 tel./fax 422-32-21, tel. 422-33-06
 tel. 422-33-31, 422-34-13
 pn.-pt. 10.00 - 18.00, e-mail: gbn@pro.onet.pl

Działki sprzedaż

Bronowice - M3, 2,7a, uzbrojona. Cena 40 tys. USD

rej. Ronda Mateczny - komercyjna, 18a. Cena 140 tys. zł

ul. Zakopiańska - komercyjna, 5a. Cena 150 tys.USD

Przegorzały - M4, 6a. Cena 110 tys.zł

rej. ul. Kobierzyńskiej - M3, 32a. Cena 260 tys.zł

Swoszowice - rej. ul. Kąpielowej, komercyjna, 30a. Cena 240 tys.zł

Stare Podgórze - plomba, 6a. Cena 130 tys.USD

ul. Zakopiańska - komercyjna, 24a. Cena 160 tys.USD

Tonie - M-4, M-3, 35a. Cena 530 tys.zł

Tonie - M-4, 21a. Cena 140 tys.zł

Piaski - M-4, 9,3a. Cena 120 tys.zł

Podgórze - M-2, U, 3,7a. Cena 370 tys. USD

Bronowice Małe - M-4, 55a. Cena 999 tys. PLN

Rybitwy - M-4, dop. nieuciążliwa produkcja, 57a. Cena 126 tys. PLN

Oferta specjalna:

Wola Justowska - dz. 1,20 ha z domem do zamieszkania, wszystkie media. Cena do uzgodnienia.

Domy sprzedaż

Wola Justowska - wolnostojący, p.c. 300 m2, 12a, 3 garaże, ciche miejsce. Cena 280 tys.USD

Wola Justowska - wolnostojący, stan sur. otwarty, p.c. 500 m2, 10a, basen, garaż na 4 samochody. Cena 230 tys.USD

Wola Justowska - wolnostojący, jedno lub dwurodzinny, p.,c. 400 m2, p.u. 300 m2, 9a, garaż na dwa samochody. Cena 390 tys.USD

Wola Justowska - wolnostojący, dwurodzinny, p.c. 350 m2, 29a. Cena 300 tys.USD

Wola Justowska - wolnostojący, 110 m2, do remontu, działka 26a. Cena do uzgodnienia

Zarzecze - dom do remontu lub wyburzenia, p.c. 170 m2, 20a, wszystkie media. Cena 640 tys.PLN

Azory - wolnostojący, p.c.300 m2, p.u. 200 m2, 6a. Cena 165 tys.USD

os. Łokietka - zabudowa szeregowa, p.c. 308 m2, p.u. 258 m2, 3,5a. Cena 147 tys.USD

os. Łokietka - zabudowa szeregowa, p.c. 250 m2, p.u. 200 m2, 3a. Cena 210 tys.PLN

Prądnik Biały - stan sur.zamknięty, parterowy, wolnostojący, p.c. 220 m2, 8a. Cena 295 tys.PLN

Prądnik Biały - do zamieszkania od zaraz, p.c. 200 m2, działka 6a zagospodarowana, możliwość prowadzenia działalności gosp. Cena 370 tys.PLN

Prądnik Czerwony - zabudowa szeregowa, p.c. 240 m2, p.u. 180 m2, 3a. Cena 140 tys.USD

Prądnik Czerwony - zabud. szereg. narożna, p.c. 180 m2, p.u. 120 m2, 3,3a. Cena 350 tys.PLN

rej. ul. Mackiewicza - półwolnostojący, p.c. 360 m2, p.u. 240 m2, 5a. Cena 180 tys.USD

Olsza - stan sur. zamk., 600 m2, dz. 7a, doskonały na biura, siedzibę firmy. Cena 300 tys.USD.

Olsza - parter domu, 106 m2, 5a, garaż, pralnia, taras 54 m2. Cena 350 tys.PLN.

Olsza - zabudowa szeregowa, p.c. 110 m2, p.u. 90 m2, 2,5a. Cena 90 tys.USD

os. Srebrnych Orłów - wolnostojący, parter 270 m2, wykończony, wysoki standard. Piętro 140 m2 i poddasze użytkowe do niewielkiego wykończenia. Garaż na 3 samochody, 11a. Cena 210 tys.USD

os. Na Stoku - dwurodzinny (dwa niezależne wejścia), p.c. 490 m2, 5a. Cena 370 tys.PLN

Kliny - połowa bliźniaka, p.c. 190 m2, 5a, w sąsiedztwie parku. Cena 100 tys.USD

rej. ul. Kobierzyńskiej - zabudowa szeregowa 214 m2, 2a. Cena 458 tys.PLN (raty)

Wola Duchacka - wolnostojący, p.c. 240 m2, p.u. 160 m2, 11a. Cena 400 tys.PLN

Wola Duchacka - wolnostojący, p.c. 300 m2, p.u. 240 m2, zabudowany, 7a, przepięknie zagospodarowane. Ciche miejsce. Cena 700 tys.PLN

os. Jugowice - zabudowa bliźniacza, p.c. 200 m2, 6a, interesująca archit.. Cena 495 tys.PLN

Piaski - stan sur. dwu lub trzyrodzinny, p.c. 500 m2, 7,5a. Cena 250 tys.PLN

Bieżanów - wolnostojący, stan sur.otwarty, p.c. 220 m2, p.u. 160 m2, dwa garaże (40 m2, 20 m2), doskonały na działalność, 30a. Cena 150 tys.PLN

Bieżanów - wolnostojący, p.c. 300 m2, 7a. Cena 280 tys.PLN

rej. Tandety - wolnostojący, stan surowy, p.c. 200 m2, 5,5a, garaż na dwa samochody. Cena 190 tys.PLN

Chełm - połowa bliźniaka do niewielkiego wykończenia, p.c. 200 m2. Cena 330 tys. PLN

Zakamycze - wolnostojący, p.c. 500 m2, 1,20 ha, dwa dojazdy. Cena 1.440 tys. USD

GRODZKIE

BIURO NIERUCHOMOŚCI S.C.

31-043 Kraków, Pl. Dominikański 1
tel./fax 422-32-21, tel. 422-33-06
tel. 422-33-31, 422-34-13
pn.-pt. 10.00 - 18.00, e-mail: gbn@pro.onet.pl

Domy sprzedaż

Olszanica - wolnostojący, p.c. 100 m², 14a. Cena 260 tys. PLN

Azory - zabudowa szeregową (naroża), p.c. 210 m², 5,5a, basen. Cena 710 tys. PLN

os. Łokietka - zabudowa szeregową, stan sur. zamknięty, p.c. 310 m², p.u. 270 m², 3a. Cena 275 tys. PLN

Bieżanów - wolnostojący, p.c. 280 m², p.u. 200 m², 7a. Cena 120 tys. USD

Kliny - połowa bliźniaka, wys. standard, p.c. 300 m², p.u. 180 m², 5,8 a. Cena 450 tys. zł

Nowa Huta - wolnostojący, p.c. 120 m², 3,8 a. Cena 120 tys. zł



Prokocim - wolnostojący, zadbane, p.c. 270 m², p.u. 180 m², 6a. Cena 320 tys. PLN



Bieżanów - wolnostojący, interesująca aranżacja, p.c. 250 m², p.u. 150 m², 5,8a. Cena 230 tys. PLN



Swoszowice - wolnostojący, p.c. 260 m², p.u. 220 m², 17a, dwa wjazdy. Cena 135 tys. USD



Swoszowice - wolnostojący, p.c. 320 m², garaż na 3 samochody, 12,5a. Cena 140 tys. USD



Pychowice - wolnostojący, p.c. 226 m², p.u. 102 m², 5,2a. Cena 370 tys. PLN



Lusina - wolnostojący, bardzo wysoki standard, p.c. 180 m², p.u. 150 m². Możliwość adaptacji poddasza, 9,5a. Cena 500 tys. PLN

Domy poza Krakowem - sprzedaż

Brzesko - stan sur. zamknięty, przeznaczony na hotel z restauracją, p.u. 600 m², 18a. Cena 450 tys. PLN

Niepołomice - parterowy, p.u. 160 m², 24a. Cena 240 tys. PLN

Gdów - wolnostojący, p.u. 200 m², 9,8a. Cena 125 tys. PLN

Kamienice - sprzedaż

rej. ul. Grzegorzeckiej - 600 m², wolne ok. 320 m², wymienione wszystkie instalacje, 15 linii tel. Cena 1,600 tys. PLN

rej. ul. Długiej - 620 m², lokale użytkowe 110 m², wolne mieszkania 2x32 m². Cena 265 tys. USD

rej. Plant - 1500 m², 13,5a, doskonała na hotel, po sprzedaży cała wolna. Cena 1.850 tys. USD.

Krowodrza - połowa kamienicy, p.c. 230 m², p.u. 160 m², 4 a. Cena 145 tys. USD

Lokale sprzedaż

rej. ul. Zwierzynieckiej - 48 m², zaplecze sanitarne, do niewielkiego wykończenia. Cena 120 tys.

ul. Kalwaryjska - do sprzedaży lokale z najemcami lub bez, p.c. 230 m², p.u. 208 m². Cena 220 tys. USD

Zabierzów-ul. Krakowska - hale 240 m² + 80 m², biura 260 m², na dz. 20a, wszystkie media, dwie studnie głębinowe, dogodny dojazd TIR-em. Cena 650 tys. PLN.

Płaszów - 200 m², 2,7a, po generalnym remoncie, wszystkie media w tym kanalizacja miejska. Cena 450 tys. PLN.

Mieszkania i domy do wynajęcia

Salwator - 133 m², 4-pokoje, superkomfortowe umeblowane, tel., garaż - 2000 USD

ul. Szpitalna - 160 m², 6 pokoi, umebl., tel. - 1500 USD

ul. Limanowskiego - 175 m², 2-poziomowe, wys. standard, umeblowane, tel. - 3500 PLN

Rynek Główny - ekskluzywny apartament, 210 m², na I piętrze - 3000 USD

os. Oficerskie - dom 130 m², garaż, wys. standard - 1250 USD

ZATRUDNIMY AGENTÓW NIERUCHOMOŚCI, MILE WIDZIANE DOŚWIADCZENIE.



GRODZKIE

BIURO NIERUCHOMOŚCI S.C.

31-043 Kraków, Pl. Dominikański 1
 tel./fax 422-32-21, tel. 422-33-06
 tel. 422-33-31, 422-34-13
 pn.-pt. 10.00 - 18.00, e-mail: gbn@pro.onet.pl

Mieszkania do sprzedaży

Garsoniery

os. Kalinowe - 24 m2 - 65.000 PLN
 ul. Jaremy - 28 m2 - 77.000 PLN
 ul. Bohaterów Getta - 22 m2 - 67.000 PLN
 ul. Sarego - 24 m2 - 80.000 PLN
 ul. Zamojskiego - 22 m2 - 68.000 PLN
 ul. Dąbrowki - 22 m2 - 64.000 PLN
 ul. Warszawska - 20 m2 - 103.000 PLN
 ul. Kochanowskiego - 18 m2 - 73.000 PLN
 ul. Gnieźnińska - 24 m2 - 77.500 PLN
 ul. Zagrody - 22 m2 - 77.500 PLN
 ul. Różyckiego - 20 m2 - 64.000 PLN

1-pokojowe

os. Żabinec - 37 m2, nowe - 102.500 PLN
 ul. Przemyska - 39 m2 - 124.000 PLN
 ul. Pszona - 37 m2, nowe - 105.000 PLN
 ul. Ściegiennego - 34 m2 - 83.000 PLN
 ul. Prusa - 39 m2 - 126.000 PLN
 ul. Powstańców - 33 m2 - 92.000 PLN
 ul. Beskidzka - 36 m2 - 82.000 PLN
 ul. Łokietka - 30 m2 - 92.000 PLN
 ul. Starowiślna - 40 m2 - 113.000 PLN
 ul. Witosa - 37 m2 - 86.000 PLN
 ul. Siemaszki - 25 m2 - 75.000 PLN
 ul. Barbary - 36 m2 - 80.500 PLN
 ul. Lipska - 36 m2 - 96.500 PLN
 ul. Wystouchów - 34 m2 - 76.000 PLN
 ul. Halszki - 32 m2, nowe - 78.000 PLN

ul. Litewska - 27 m2 - 83.500 PLN
 ul. Seweryna - 26 m2 - 77.500 PLN
 ul. Zygmuntowska - 36 m2, nowe, garaż - 123.000 PLN
 ul. Łokietka - 30 m2 - 83.000 PLN
 ul. Siewna - 33 m2 - 87.500 PLN
 ul. Jabłonkowska - 34 m2 - 103.000 PLN
 ul. Gramatyka - 43 m2 - 123.000 PLN
 ul. Szewska - 36 m2 - 134.000 PLN, do remontu

2-pokojowe

ul. Sądowa - 50 m2 - 170.000 PLN
 ul. Jadwigi z Łobzowa - 95 m2, garaż - 235.000 PLN
 os. Hutnicze - 54,6 m2 - 98.000 PLN
 ul. Brogi - 45 m2 - 128.000 PLN
 ul. Piastowska - 44 m2 - 141.000 PLN
 ul. Okólna - 36 m2, ciemna kuchnia - 80.000 PLN
 ul. Szwedzka - 48 m2 - 65.000 USD
 ul. Prażmowskiego - 84 m2 - 205.000 PLN
 ul. Rydla - 54 m2 - 195.000 PLN
 ul. Odrzańska - 39 m2 - 113.000 PLN
 ul. Borsucza - 31 m2, ciemna kuchnia - 79.000 PLN
 os. Szklane Domy - 54 m2 - 115.000 PLN
 ul. Miechowity - 37 m2 - 110.000 PLN
 os. Na Skarpie - 52 m2 - 113.000 PLN
 ul. Łokietka - 43 m2 - 123.600 PLN
 ul. Felicjanek - 61 m2 - 185.000 PLN
 ul. Ulanów - 52 m2, nowe - 155.000 PLN
 ul. Spółdzielców - 35 m2, ciemna kuchnia - 85.000 PLN
 os. Kalinowe - 47 m2 - 113.000 PLN
 os. Żabinec - 59 m2, nowe - 170.000 PLN
 os. Kolorowe - 54 m2 - 125.000 PLN

ul. Traugutta - 65 m2 - 185.000 PLN
 ul. Fiolkowa - 59 m2, nowe - 158.000 PLN
 os. Na Stoku - 42 m2 - 110.000 PLN
 ul. Wrocławska - 44 m2 - 144.000 PLN
 ul. Nowosądecka - 35 m2, ciemna kuchnia - 80.000 PLN
 ul. Na Kozłowie - 38 m2 - 93.000 PLN
 ul. Szafera - 47 m2 - 144.000 PLN
 os. Kolorowe - 40 m2, ciemna kuchnia - 96.000 PLN
 ul. Cegielniana - 52 m2 - 123.000 PLN
 ul. Rzeźnicza - 46,5 m2, ciemna kuchnia - 28.700 USD
 ul. Duża Góra - 52 m2 - 104.000 PLN
 Wzgórza Krzesławickie - 50 m2 - 113.000 PLN
 ul. Złoty Róg - 37 m2 - 98.000 PLN, c. kuchnia
 ul. Meiselsa - 65 m2 - 156.000 PLN
 ul. Krasickiego - 37 m2 - 113.000 PLN
 os. Dyw. 303 - 51 m2 - 128.000 PLN
 ul. Brożka - 30 m2, ciemna kuchnia - 80.000 PLN
 ul. Koflarska - 51 m2 - 160.000 PLN
 os. Albertyńskie - 47 m2 - 95.000 PLN
 ul. Jaremy - 42 m2 - 108.000 PLN
 ul. Miechowity - 45 m2 - 123.000 PLN
 ul. Wrocławska - 40 m2 - 118.000 PLN
 ul. Kordiana - 52 m2, nowe - 123.500 PLN
 Al. Pokoju - 58 m2 - 140.000 PLN
 ul. Starowiślna - 62 m2 - 165.000 PLN
 ul. Stojalowskiego - 50 m2 - 130.000 PLN
 ul. Stachewicza - 37 m2, c. kuchnia - 108.000 PLN
 ul. Witosa - 50 m2 - 124.000 PLN
 os. Handlowe - 40 m2 - 113.000 PLN

ul. Rusznikarska - 52 m2 - 128.000 PLN
 ul. Spółdzielców - 46 m2 - 113.000 PLN
 ul. Bałtycka - 58 m2 - 154.500 PLN
 ul. Wystouchów - 51 m2, nowe - 131.000 PLN
 ul. Wybickiego - 38 m2 - 105.000 PLN
 ul. Rusznikarska, 45 m2, nowe - 139.000 PLN
 ul. Oboźna - 46 m2 - 144.000 PLN
 ul. Siewna - 52 m2 - 140.000 PLN
 ul. Kobierzyńska - 52 m2 - 113.000 PLN
 ul. Mogilska - 60 m2 - 165.000 PLN
 ul. Kordiana - 45 m2, nowe - 123.000 PLN
 os. Żabinec - 56 m2, nowe - 185.000 PLN
 os. Centrum C - 50 m2 - 133.000 PLN
 os. 2 Puł. Lotniczego - 50 m2 - 113.000 PLN
 ul. Ugorek - 36 m2 - 100.000 PLN
 ul. Nadrzeczna - 38 m2 - 107.000 PLN
 Al. Słowackiego - 53 m2, garaż - 226.000 PLN
 ul. Łużycka - 56 m2 - 118.000 PLN
 ul. Piastowska - 53 m2, nowe - 190.000 PLN

3-pokojowe

ul. Grzegórzecka - 69 m2 - 196.000 PLN
 ul. Staszica - 100 m2 - 290.000 PLN
 ul. Halszki - 77 m2 - 144.000 PLN
 ul. Halczyzna - 100 m2, garaż - 340.000 PLN
 ul. Kielecka - 100 m2 - 309.000 PLN
 ul. Jagodowa - 52 m2 - 125.000 PLN
 ul. Armii Krajowej - 58 m2 - 160.000 PLN
 ul. Borsucza - 60 m2 - 151.000 PLN



GRODZKIE

BIURO NIERUCHOMOŚCI S.C.

31-043 Kraków, Pl. Dominikański 1
 tel./fax 422-32-21, tel. 422-33-06
 tel. 422-33-31, 422-34-13
 pn.-pt. 10.00 - 18.00, e-mail: gbn@pro.onet.pl

3-pokojowe

ul. Wrocławska - 54 m² - 155.000 PLN
 ul. Długa - 106 m² - 330.000 PLN
 ul. Śliczna - 67 m², garaż - 185.000 PLN
 os. Centrum B - 72 m² - 206.000 PLN
 os. Stalowe - 60 m² - 123.000 PLN
 os. Żabiniec - 66 m², nowe - 184.000 PLN
 ul. Odrzańska - 50 m² - 108.000 PLN
 ul. Pilotów - 52 m² - 144.000 PLN
 rej. Dobrego Pasterza - 75 m² - 206.000 PLN
 ul. Nowohucka - 63 m², nowe - 163.000 PLN
 ul. Powstańców - 45 m² - 129.000 PLN
 ul. Gurgacza - 66 m², garaż - 70.000 USD
 ul. Cegielniana - 63 m² - 155.000 PLN
 ul. Nad Sudotem - 49 m² - 133.000 PLN
 ul. Kurczaba - 61 m² - 134.000 PLN
 ul. Barska - 72 m² - 234.000 PLN
 ul. Na Błonie - 53 m², garaż - 135.000 PLN
 ul. Saska - 72 m², nowe - 145.000 PLN
 ul. Bieżanowska - 52 m² - 124.000 PLN
 ul. Staszica - 160 m², 2-pokojowe, luksusowe - 155.000 USD
 ul. Dzielskiego - 52 m² - 155.000 PLN
 ul. Beskidzka - 62 m² - 118.500 PLN
 ul. Na Kozłowie - 60 m² - 40.000 USD
 ul. Kurczaba - 60 m² - 118.000 PLN
 os. Złoty Wiek - 50 m² - 123.000 PLN
 ul. św. Kingi - 54 m² - 165.000 PLN
 ul. św. Gertrudy - 107 m² - 115.000 USD
 ul. Królewska - 65 m² - 232.000 PLN

ul. Dauna - 62 m² - 150.000 PLN
 ul. Sowińskiego - 120 m² - 270.000 PLN
 os. Żabiniec - 90 m², 2-pokojowe, luksusowe - 370.000 PLN
 os. Piastów - 58 m² - 150.000 PLN
 ul. Podedworze - 60 m² - 170.000 PLN
 ul. Starowiślna - 80 m² - 195.000 PLN
 ul. Komandosów - 60 m² - 160.000 PLN
 ul. Lipska - 76 m², garaż - 206.000 PLN
 ul. Pachoskiego - 60 m² - 155.000 PLN
 ul. Grabowskiego - 95 m² - 299.000 PLN
 ul. Zakątek - 53 m² - 190.000 PLN
 ul. Lea - 61 m² - 185.000 PLN
 ul. Pachoskiego - 52 m², garaż - 190.000 PLN
 ul. Podlesie - 60 m² - 160.000 PLN
 ul. Piastowska - 73 m², garaż - 288.000 PLN
 ul. Borsucza - 60 m² - 144.000 PLN
 ul. Stojalowskiego - 66 m² - 150.000 PLN, nowe
 os. Niepodległości - 50 m² - 123.000 PLN
 ul. Hoffmanowej - 80 m², po remoncie - 200.000 PLN
 ul. Teligi - 56 m² - 116.000 PLN
 os. Złotego Wieku - 49 m², garaż - 159.000 PLN
 os. Albertyńskie - 46 m² - 105.000 PLN
 ul. Chocimska - 50 m² - 195.000 PLN
 ul. Na Błonie - 49 m² - 134.000 PLN
 os. Złoty Wiek - 50 m² - 110.000 PLN
 ul. Bojki - 63 m² - 175.000 PLN
 ul. Gabrieli Zapolskiej - 48 m² - 144.000 PLN
 ul. Palacha - 50 m² - 133.000 PLN
 ul. Opolska - 45 m² - 113.000 PLN
 ul. Traugutta - 54 m² - 155.000 PLN

os. Piastów - 47 m² - 123.000 PLN
 ul. Lea - 120 m², luksusowe - 140.000 USD
 os. Tysiąclecia - 55 m² - 155.000 PLN
 os. 2 Pułku Lotn. - 63 m² - 165.000 PLN
 ul. Strzelców - 60 m², garaż - 206.000 PLN
 ul. Białoruska - 58 m² - 134.000 PLN
 ul. Teligi - 52 m² - 123.000 PLN
 ul. Bronowicka - 45 m², ciemna kuchnia - 128.500 PLN
 ul. św. Gertrudy - 100 m², po gen. remoncie - 400.000 PLN
 os. Oświecenia - 64 m² - 153.000 PLN
 ul. Młyńska - 47 m², ciemna kuchnia - 120.000 PLN
 os. Wandy - 63 m² - 144.000 PLN

4-pokojowe

ul. Misiółka - 99 m², garaż - 350.000 PLN
 ul. Bojki - 90 m² - 187.500 PLN
 ul. Grabowskiego - 120 m² - 100.000 USD
 rej. Pilotów - 106 m², garaż - 350.000 PLN
 ul. Orła Białego - 108 m² - 335.000 PLN, nowe
 ul. Gutenberga - 86 m² - 200.000 PLN
 ul. Felicjanek - 110 m² - 340.000 PLN
 ul. Szlak - 118 m² - 309.000 PLN
 ul. Siewna - 71 m² - 196.000 PLN
 ul. Królewska - 100 m² - 450.000 PLN, luksusowe
 ul. św. Gertrudy - 180 m² - 185.000 USD
 os. Boh. Września - 100 m², 2-pokojowe, nowe - 206.000 PLN
 os. Złotego Wieku - 79 m² - 175.000 PLN
 ul. Kobierzyńska - 85 m² - 216.000 PLN
 ul. Armii Krajowej - 75 m², nowe, garaż - 350.000 PLN
 ul. Zakątek - 62 m² - 205.000 PLN

ul. Kordiana - 75 m² - 200.000 PLN
 ul. Kapelanka - 77 m² - 232.000 PLN

5-pokojowe

ul. Lipska - 120 m², 2-pokojowe, nowe - 267.000 PLN
 ul. św. Gertrudy - 190 m² - 206.000 USD
 ul. Lea - 150 m², garaż - 400.000 PLN
 ul. Loretańska - 180 m², po remoncie - 195.000 USD

Poddasza

ul. Bożego Ciała - 176 m², do adaptacji - 176.500 PLN
 ul. św. Gertrudy - 300 m², do adaptacji - 240.000 PLN
 ul. św. Gertrudy - 270 m², do adaptacji - 210.000 PLN
 ul. Bożego Ciała - 243 m², do adaptacji - 268.000 PLN
 ul. Meiselsa - 111 m², do adaptacji - 122.000 PLN
 ul. Estery - 105 m², do adaptacji - 90.000 PLN
 ul. Kalwaryjska - 60 m², do wykończenia - 125.000 PLN
 ul. Dietla - 120 m², luksusowe - 360.000 PLN
 Al. Krasieńskiego - 92 m², nowa nadbudowa z windą - 237.000 PLN

OFERTA SPECJALNA:

os. Kolorowe - 54 m², 2-pokojowe, 2 piętro, loggia, bardzo ładne, cena 125.000 PLN
 ul. Łokietka - 30 m², 1-pokojowe, balkon, 6 piętro po remoncie - 83.000 PLN
 Bronowice - 37 m², 2-pokojowe z ciemną kuchnią atrakcyjne - 98.000 PLN, 7-piętro
 ul. Kordiana - 52 m², 2-pokojowe, nowe do wykończenia - 123.000 PLN, 3-piętro

GRUPA AGENCJI NIERUCHOMOŚCI Sp. z o.o.

Agencja "DRAŻKIEWICZ" ul. Olszańska 16 tel. 413-11-22, 632-60-19

Agencja "KPG" ul. Królewska 58 tel. 632-68-38, 429-60-06

Agencja "WAŁKOWIŃSKA" ul. Komorowskiego 4 tel. 422-53-91, 429-37-07

Agencja "CENTRUM" ul. Floriańska 16 tel. 422-53-82, 422-92-95

Agencja "DANAX" ul. Limanowskiego 1 tel. 656-21-77, 656-21-33

DOMY W KRAKOWIE SPRZEDAŻ

WOLA DUCHACKA – 250 m², dwurodzinny, dz.7a, 120.000USD, of.114/248

PASTERNIK – 660 m², do wykończenia dz. 15 a, 550.000zł, of.114/446

ŁAGIEWNIKI – kamienica częściowo wolna, dz. 12a, 450.000zł, Of.114/643

OS. OFICERSKIE – 160m², w 1/2 willi, lokal wydzielony, po remoncie, 155.000USD, of.117/731

CHEŁMSKA – 340 m², stan surowy otwarty, dz.6 a, 100.000USD, of.122/255

ŁÓDZKA - dom wolnostojący z ogrodem, 180 m², garaż, ogród, 2200USD, of.117/1038

WOLA JUSTOWSKA – 300m², dz.7,7a, wolnostojący, b. ładny, 230.000USD, of.130/737

WOLA JUSTOWSKA – 210m², dz.5a, 1/2 bliźniaka, 150.000USD, of.130/738

OS. NA STOKU – 300m², dz.4a, wolnostojący, 350.000zł, of.130/331

BOREK FAŁĘCKI – 280m², dz.8,5a, 520.000zł, of.130/651

PRZEWÓZ – 150m², dz.4,46a, wolnostojący, 285.000zł, of.130/627

BIEŻANOWSKA – 190 m², działka 5a, salon, 4 pokoje łazienka + odrębne mieszkanie 50 m², 2 p+ j.k., 400.000zł, of.111/442

ZAKAMYCZE – działka 1ha20a wszystkie media, zabudowa M-4 wraz z domem o pow. 300m², 2 garaże, ogrzewanie gazowe, szklarnie, 3 linie telefoniczne, cena 5.000.000zł, of.111/434

WYŻYŃNA – dom stan surowy zamknięty, pow. 500 m², działka 7 a, 12 pokoi, 2 kuchnie, 2 łazienki, cena 300.000zł, of.111/332

URZĘDNICZA – kamieniczka o powierzchni 440 m², działka 7 a, 2 odrębne mieszkania, podwójny garaż, 450.000USD, of.111/202

SIDZINA – 100m², działka 50a, parterowy z lat 40-tych, częściowo po remoncie, 150.000zł, of.130/213

KLINY – 300 m², działka 3,5 a, stan surowy zamknięty, zabudowa szeregową, 180.000zł, of.130/237

BIEŻANÓW, UL. POTRZASK - pow. 200m², dz. 6a, garaż, 250.000zł, of 111/410

PODSKALE/KALWARYJSKA - domek o pow. 50m², dz. 2,2a, może być na działalność gospodarczą, do remontu, 120.000zł, of.111/448

KLINY - 220m², dz. 8a, salon, 5 pokoi, kuchnia, 2 łazienki, garaż, 600.000zł, of.111/278

KLINY - luksusowa rezydencja o pow.600m², otwarty salon połączony z częścią kuchenną - 90m², 4 sypialnie, 2 łazienki, sauna, 2 tel., 2 garaże, ze stylowym umeblowaniem, kompletnym wyposażeniem, dz. 18a, of.111/418, do sprzedaży: 450.000USD lub wynajmu: 5.000USD

KROWODRZA - przecz. ul. Bronowickiej, 340m², dz.3,5a, wolnostojący 127.500USD, of.130/224

OK. UL. KOBIERZYŃSKIEJ - 250m², dz.12a 400.000zł, of.130/322

SWOSZOWICE - 260m², dz.10a, nowoczesna architektura, trzyletni, 400.000zł, of.130/513

JUGOWICE - 180m², dz.5a, styl zachodni, wewnątrz ładnie wykończone, 130.000USD, of.130/557

KLINY - 220m², dz. 3a, zab. szereg., do niewielk. wykończ., 88.000USD, of.130/635

KLINY – 200 m², dz.7,5 a salon 3 sypialnie, ogrzewanie gazowe, 110.000USD of.111/6

ZIELONKI – Marszowiec - w zabudowie szeregowej, 187m², NOWY jest ODPIS! odbiór k/ czerwca 99. Możliwość rat. Cena 2100zł/m², Of.117/1045.

WOLA JUSTOWSKA - 330 m², stan surowy otwarty, dz. 43 a, 195.000USD, of.114/668

WOLA JUSTOWSKA – 300 m², dz. 22 a, do remontu, 500.000zł, of.122/122

BRONOWICE – segment w zabudowie szeregowej dwurodzinny, 210 m², dz.2,5 a, zadbane 550.000zł, of.143/46

OS.WIARUS, Zielonki – dom w zabudowie szeregowej, o pow. 305m², działka 3 a, superkomfort z kompletnym wyposażeniem kuchni, ogrzewanie gazowe, cena 160.000USD of.111/364

JUGOWICE – 300 m², działka 9a, w układzie bliźniaczym, salon, sześć pokoi, trzy łazienki, dwie kuchnie luksusowo urządzone, cena 125.000USD, of.111/450

WOLA JUSTOWSKA – okolice Parku Decjusza – 180 m², dz.5,5 a, parterowy, nowa technologia, luksusowo wykończony z umeblowaniem i osprzętem kuchni, dwie łazienki, garaż, 200.000 USD, of.111/320

CHEŁMSKA – 340 m², stan surowy otwarty, dz. 6 a, 100.000USD, of.122/255

OLSZA II - 140m², bliźniak, do zam., dz.ok.2,5 ar, 340.000zł, of.114/726

WOLA DUCHACKA - 180 m², 2 kond., dwurodzinny, dz.10.5 ar, 450.000zł, of.114/728

WOLA DUCHACKA - 210 m², działka 6,4a, stan sur. otwarty, 155.000zł, of.130/760

DOMY POZA KRAKOWEM SPRZEDAŻ

BISKUPICE – k Wieliczki, 212m², działka 23a, do wykończenia, 37.000USD, of.130/299

ŁAPANÓW – dom 200m², działka 6 a, 220.000zł, of.130/624

WĘGRZCE - 284 m², 3 letni, do zamieszkania, dz.13a,ogr., basen, 215.000USD, of.114/469

CHODENICE – k. Bochni, 60m², działka 2a, domek letniskowy, 26.000zł, of.130/483

BUDZYŃ – dom z warsztatem stan surowy zamknięty, dom pow. 340 m², hala 160m² + biuro 90 m², działka 11a, 550.000zł, of.111/422

Gm. PILZNO – zespół dworski do remontu, park ok.400 a, 250.000zł, of.114/678

DAMIENICE – 90 m², nowy parterowy dom, dz.24 a, 200.000zł, of.122/105

KALWARIA ZEBRZYDOWSKA - 60m², dz.3a, dom całoroczny letniskowy, murowany, 70.000zł, of.130/701

ZABAWA – 164m², dz.8a, st.sur. otwarty, niepodpiwniczony, 120.000zł, of.130/735

STANIAŃKI – 200m², dz.18a ogrodz., 190.000, of.130/740

MNIKÓW - wolnostojący 150 m² na działce 12 a, możliwość dokupienia 18 a. Po remoncie do zamieszkania, 49.500USD, of.117/368.

SKAWINKI gm. Lanckorona - 270m2, dz. 10a, 140.000zł, of.130/710

DOBZYCE - 220m2, dz. 5,5a, st.sur. otwarty, ładna lokalizacja, 90.000zł, of.130/689

OCHOJNO - 150m2, dz. 15a, 250.000zł, of.130/641

GWOŹDZIEC k./ Brzeska - 160m2, dz. 1,24 ha, dom 20-letni, do cz. wykończ., 85.000zł, of.130/699

MARSZOWIEC - domy, NOWE, 180m2, szeregowka z ODPISEM, 370 000zł, of.117/1045.

CZCHÓW ZAPORA - 70 m2, drewniany, po remoncie, dz.153a, 115.000zł, of.114/224

WŁOSAŃ - 300m2, nowy, 32a dz., bud. garażowy, 500.000zł, of.114/512

SŁOMNIKI - 1170 m2, kamienica do remontu, częściowo zajęta, 416.000zł, of.114/551

WOLA ZACHARIASZOWSKA - 180 m2 nowy, działka 9a, 130.000USD, of.114/601

KOBYLANY - 372 m2, nowy bardzo interesujący, dz. 44a, 160.000USD, of.114/710

MAŁA WIEŚ - 300m2, dz.12a, superkomfort, 290.000zł, of.122/163

BĘBŁO KOLONIA - gm. Wielka Wieś do wykończenia, 400 m2, dz. 56 a, 280.000zł, of.123/222

BARWAŁD ŚREDNI - 100 m2, domek letniskowy, działka 13a, 4 pokoje, kuchnia, łazienka, odległość od Krakowa 47 km, 50.000zł, of.111/453

KAMIENICE - SPRZEDAŻ

Ok. ul. DŁUGIEJ - 1500m2, kamienica z dwoma oficynami, działka 30a, 500.000USD, of.111/395

GRZEGÓRZKI - 510m2, wolne mieszkanie 137m2 + strych do adaptacji, działka 6,4a z tego 3,8a pod plombę z zatwierdzoną koncepcją przez architekturę, 350.000USD, of.111/424

CENTRUM - ok.1300m2 z 4 lok. handlowymi i 3 garsonierami (wolne) + 200m2 strychu do adaptacji, 870.000zł, of.117/930

PAŁAC ZABYTKOWY - Jura Krak.-Częstoch. - zespół pałacowo - parkowy z XVII w. na działce o pow. 7,5 ha, do remontu, 250 000USD, of.117/927.

ŚRÓDMIEŚCIE - 1265m2, działka 4,24a, w połowie wolna, nowe instalacje, stolarka po wymianie, po remoncie, 3 kondygnacje, 1,6 mln zł, of.130/608

GRZEGÓRZECKA - 1/2 kamienicy 370 m2, podział fizyczny, wydzielone lokale do remontu 214 m2 wolne, 530.000zł, of.145/33

WĘGIERSKA - 557 m2, kamieniczka jednopiętrowa z oficyną, wolne mieszkanie na parterze o pow. 41 m2, działka 6a, 220.000USD, of.111/346

DZIAŁKI - SPRZEDAŻ

PCIM - budowlana, 7a, 13.900, of.117/839

MICHAŁOWICE - 15a budowlana, uzbrojenie obok, 3500zł/a, of.130/540

RADZIKOWSKIEGO - 7,38 a usługi komunikacyjne, pełne uzbrojenie, cena 70.000zł, of.111/439

REJ.PARKU KRAKOWSKIEGO - ok.3 ar, M2U, uzbrojona, 180000zł, of.114/711

WIELICZKA - przy E40, 58 ar, komercyjna, szer.ok.64m., 1.100.000zł, of.114/712

WIELICZKA-ŚRÓDMIEŚCIE - 4 ar, M2U, uzbrojona, 350.000zł, of.114/713

KRÓLOWEJ JADWIGI - 20 ar, budowl., uzbrojona, 170.000USD, of.114/714

WOLA JUSTOWSKA - 6a budowlana, prąd, woda, gaz na działce, kanaliz. w ulicy, 7.500USD/a, of.130/625

GRABIE - 13a budowlana, uzbr. w drodze, 1200zł/a, of.130/531

ZIELONKI - 19a budowlana, uzbr., cz. ogrodz., 800zł/a, of.130/661

GOSZCZA - 32a budowlana, prąd na działce, gaz, woda, telefon ok. 50m, 28.000zł, of.130/78

TRĄBKI - 26a (1/2 bud.), prąd, gaz, 800zł/a, of.130/103

KOŹMICE WIELKIE - 1,03ha (w tym 31a bud.), prąd, woda, gaz, 20.600zł, of.130/731

KOCMYRZOWSKA - 50 a, uzbrojona, możliwość postawienia stacji benzynowej, 400.000zł, of.111/378

GŁOGOCZÓW - 44a budowlana, uzbrojenie: prąd, gaz, 60.000zł, of.130/161

OCHOJNO GÓRNE - budowlano rolna 150a - 50.000zł, of.117/1035

MARSZOWIEC - działki budowlane o pow. 12, 19, 26, 50ar, pełne uzbrojenie dojazd drogą asfaltową, płaskie. Cena od 6000 do 9000 za ar, of 117/1048, 1040, 1049, 1048

WADOWICKA-ZAKOPIAŃSKA - 3,40a, UC, Cena 30.000USD, of.117/1014.

RUDAWA - 19 a, media w drodze, bud. jednorodzinne, 37.000zł, of.111/406

OCHOJNO GÓRNE - bud.- rolna, 150ar, 50.000zł. Of.17/1035.

GIEBUŁÓW - bud. jednorodzinne, 11ar, uzbrojona. 44.000zł. Of.17/1015.

LIBERTÓW - Brzyczyna, 18,48a, budowlana, kwadrat, prąd, gaz, tel., wod. w realiz. - 2500zł/a, of.130/532

KRYSPINÓW - 45a, możliwy podział, budowlana, prąd i gaz w drodze, wod.-kan. w realiz., 4000zł/a, of.130/690

WRZĄSOWICE - 20a, prąd obok, woda - 15m., gaz - 20m, 1600zł/a, of.130/335

BIEŻANÓW - 18a (możliwość podz.), budowlana, kmpl. uzbr., 3000zł/a, of.130/713

WRÓBLOWICE - 9,2a, budowlana, prąd, gaz w ulicy, wod. w realiz., tel., 5000zł/a, of.130/638

TROJANOWICE - 11,5a, budowlana, uzbr. w odl. 45m., stok pd., 4000zł/a, of.130/631

RZESZOTARY - 22a, prąd, woda, gaz, 2000zł/a, of.130/409

MODLINICZKA - 8a uzbrojona bud., jednorodzinne, 95.000zł, of.111/432

PREZEBIECZANY - przy drodze na Tarłów, 16a przemysłowo budowlana, 24.000, of.111/381

PIASKI K/ZAKRZOWA, gm. Niepołomice - działki budowlane o powierzchni 7a lub 8a, uzbrojenie w drodze, 2200zł/ar, of.117/732

KASINA WIELKA - 20a, budowlana, energia na działce, źródło, 13.000zł, of.111/428

BRONOWICE WIELKIE - 10,43a, budowlana, kompletne uzbrojenie, 12.000zł/ar, of.130/776

WOLA WIĘCŁAWSKA - 17,46a, budowlana, ogrodzona, woda, prąd na działce, gaz w realizacji, telefon w drodze, na terenie działki materiały budowlane w cenie oferty, 40.000zł, of.130/765

MIESZKANIA - SPRZEDAŻ

1 pokojowe, garsoniery

FELICJANEK - 22 m2, II/IV hipoteczne po remoncie, 80.000zł, of.111/445

BAŁUCKIEGO - 16 m2, V/V, parkiet, cena 57.000, of.143/106

ZYBLIKIEWICZA - 23m2, I/IV po remoncie, 69.000, of.117/1113

ZYBLIKIEWICZA - 40 m2, I/IV, po remoncie, 119.000, of.117/1112, 49 m2, 147.500, of.117/1114

SAREGO - 24m2, III/III, zaadaptowany strych, cena 78.000, of.143/ 100

KRZYWY ZAULEK - garsoniera, 21 m2, III/III., 850zł/mies, of.117/1098

SZENWALDA - garsoniera 11 m2, po remoncie, z białym montażem. Cena 35.000zł. of.117/1093.

CZYŻYŃSKA - na poddaszu, 38, z białym montażem. Cena 70.000.zł, of.117/1003

TOPOŁOWA - antresola, po remoncie. 113.000zł, of.117/814.

CZARNIECKIEGO - 36,6m2, parter kamienicy, nadaje się również na gabinet, biuro, hipoteka - 69.500zł, of.130/648

BRZOWA - 43 m2, po generalnym remoncie, biały montaż, II/III, 114.000zł, of.117/1052

STAROWIŚLNA - 40m2, po gen. remoncie z b. montażem, I/IV, 180.000zł, of.117/1025.

WYSŁOUCHÓW - 33,5 m2, X/XI, TV kablowa, licznik wody, balkon, telefon, 75.000, of.123/279

BESKIDZKA - 36 m2, VII/X, loggia, telefon, 80.000zł, of.122/314

DĄBRÓWKI - 23m2, I/I kamienica, po remoncie, 65.000zł, of.122/296

WÓJTOWSKA - 30 m2, X/XI, loggia, telefon, 84.000zł, of.122/214

FR. NULLO - 37 m2, I/II, balkon, parkiet, telefon, 105.000zł, of.114/672

SKAWINA, ul. Dąbrowskiego - 36m2, I/II, balkon, parkiet, terakota, flizy, hipoteka, 60.000zł, of.130/736

OS. JAGIELLOŃSKIE – 24 m², II/IV, hipoteczne, meble kuchenne w cenie, telefon, 72.000zł, of.123/339

OKOLNA – 20 m², III/IV, hipoteka, telefon, 61.000zł, of.130/768

ŚCIEGIENNEGO – 34 m², V/X, wł.sp., loggia, mozaika parkietowa, flizy, 78.000zł, of.130/773

ZUBRZYCKIEGO – 33 m², XI/XI, loggia, telefon, 75.000zł, of.122/328

SIEMASZKI – 25 m², III/IV, parkiet, telefon, 75.000zł, of.114/744

2 pokojowe

KRÓLOWEJ JADWIGI – 50 m², jasna kuchnia, wysoki parter, sp. własn., 50.000USD of.111/449

SŁOWACKIEGO – 56m², jasna kuchnia, hipoteczne, telefon, VI/VI, 135.000zł, of.111/446

STAROWIŚLNA – 63 m², do remontu, IV/V, 130.000, of.117/1120

ZALEWSKIEGO – 53 m², III/III, telefon, 138.000, of.117/1109

MEISELSA – 65m², I/III, balkon, 185.000zł, of.114/722

SZENWALDA – 27 m², 2 pok. z aneksem kuchennym, po generalnym remoncie z białym montażem, 59.000zł. Of.117/1092.

KONECZNEGO – Żabiniec - 2 pokoje 52 m², częściowo umeblowane, z garażem, 1500zł./m-c, of.117/1088

GROTA-ROWECKIEGO - 2-pokojowe, 57 m², II/IV, garaż (2 samochody), telefon, 240.000zł, of.117/1095

JÓZEFIŃSKA - mieszkanie na zaadaptowanym poddaszu, 68 m², 95.000zł, of.117/1059

KONECZNEGO – 53 m², II/III, telefon, superkomfort nowe, kuchnia całkowicie wyposażona, 53.000USD, of.143/89

KONECZNEGO – 52 m², II/III, telefon, superkomfort nowe, kuchnia całkowicie wyposażona, 52.000USD, of.143/90

WIELOPOLE – 70 m², I p., do remontu, 62.000USD, of.117/1027

SEBASTIANA – 90 m², I/III., tel, balkon, ogrz. elekt, 280.000zł, of.145/21

HEILA – 48m², II/IV., tel., wc osobno, balkon, wł.sp., 109.000zł, of.130/703

ZAKOPIAŃSKA – 38m², VII/X., hipoteka, 87.500zł, of.130/697

BRONOWICKA – 37 m², ck, O/X, tel, parkiet, 95.000, of.143/67

KRZESZOWICE – 78 m², 1/3 domu, II/II, balkon, garaż, 140.000zł, of.114/561

KOTLARSKA – 52m², parter/III, telefon, hipot., 125.000zł, of.114/585

FRIEDLEINA – 65m², III/III, parkiet, telefon, 190.000zł, of.114/662

BOJKI – 50m², 9/X, balkon, telefon, 105000zł, of.114/690

WARSZAWA-Marszałk. - 47m², I/IV, telefon, 165.000zł, of.114/696

GROTA ROWECKIEGO – 57m², superkomfort, garaż, 240.000zł, of.114/708

DUŻA GÓRA – 51m², V/X, loggia, telefon, 105.000zł, of.114/715

CEGIELNIANA – 0/Xp, telefon, balkon, flizy, wł.sp., 120.000zł, of.130/716

JARACZA – 52 m², 0/IV, nowe, cena 150.000zł, of.122/318

SZLAK – 48 m², II/III oficyjna, cena 93.600zł, of.122/319

MIECHOWITY – 37 m², II/VIII, hipoteczne, jasna kuchnia, loggia, telefon, 105.000zł, of.123/331

CHOPINA – 56 m², II/III, hipoteczne, c.o. miejskie, parkiet, telefon, 196.000zł, of.123/336

OS. ALBERTYŃSKIE – 47 m², VII/X, loggia, telefon, 97.000zł, of.130/780

KUTRZEBY – 52 m², I/IV, hipoteka, balkon, telefon, 124.000zł, of.130/775

ZŁOTY RÓG – 38 m², VII/X, po remoncie, parkiet, flizy, telefon, meble w kuchni, 98.000zł, of.130/769

OS. OŚWIECENIA – 55 m², X/X, wł.sp., balkon, flizy, terrakota, 125.000zł, of.130/706

SZUWAROWA – 46 m², V/V, hipoteka, terrakota, flizy, szafa wbudowana, 145.000zł, of.130/751

OŚWIECENIA - 56 m², I/IV, loggia, telefon, 160.000zł, of.114/741

3 pokojowe

KURCZABA – 62m², O/IV, telefon, 135.000zł, of.122/310

LEA – 61m² II/X, balkon, parkiet, telefon, 196.000, of.114/732

OS. OŚWIECENIA – 64m², 3 pok, tel, 142.000zł, of.117/1090.

STASZICA – 160 m² strych po adaptacji, superkomfort, telefon ogrzewanie centralne, 135.000USD do negocjacji, of.143/83

GURGACZA – 67 m², jasna kuchnia, I/IV, hipoteka, telefon, garaż, 70.000USD, of.111/443

OS. ALEBRZYŃSKIE – 48,5 m², III/IV, telefon, 125.000, of.117/1106

WŁOSKA – 54m², I/IVp., balkon, wc osobno, wł.sp., 130.000.zł, of.130/630

GRZEGÓRZECKA - 69m², I/IIIp., balkon, wc osobno, parkiet, tel, hipoteka, 190.000zł, of.130/272

SUPNIEWSKIEGO - NOWE - z cegły 97.2m², wysoki parter, tel, jest ODPIS! Reprezentacyjny budynek. Możliwość garażu, 299.500zł, of.117/989.

ALEKSANDRY – 63 m²., parter, tel., 135.000zł, of.117/1043.

ZAMOJSKIEGO – 100m², II piętro w kamienicy, wyodrębnione hipotecznie, 200.000zł, of.111/374

STRZELCÓW – 3 pok., 60 m², II/IV, garaż, 206.000zł, of.117/1096

SPÓŁDZIELCÓW – 60m², III/IV, tel, balkon, zadbane, 132.000zł, of.143/54

WAWELSKA - 74 m², I/IV nowe, opomiarowane ciepło i woda, dwa tarasy, 195.000zł, of.123/296

OS. NA SKARPIE – 64m², I/IV, hipoteka, po remoncie, 127.000zł, of.111/425

SYROKOMLI – 150 m², IV/IV, skosy, tel, parkiet, udział ze wskazaniem, 92.000USD, of.123/245

STAROWIŚLNA – 80m², po gen. remoncie z b. montażem, I/IV, 180.000zł, of.117/1026.

ŁUŻYCKA – 57 m², j k, VII/X, tel, wł. sp., 120.000, of.111/440

2 PUŁKU LOTN. – 60m², IV/IV, balkon, telefon, 140.000zł, of.114/609

KIELECKA – 100m², I/III, loggia, telefon, 310.000zł, of.114/639

ŻWIRKI I WIGURY – 66m², II/X, loggia, parkiet, garaż, tel, 196.000zł, of.114/669

HOFFMANOWEJ – 87m², I/I, nadbudowa, superkomfort, lok.wydzielony, 226.000zł, of.114/703

ALBERTYŃSKIE – 48m², O/IV, balkon, parkiet, telefon, 105.000zł, of.114/704

TYSIĄCLECIA – 61m², IX/X, loggia, deski, flizy, telefon, 130.000zł, of.114/705

BESKIDZKA – 62m², V/X, loggia, telefon, 115.000zł, of.114/706

CZYŻYNY – 72m², IX/XI, loggia, telefon, 165.000zł, of.114/724

SADZAWKI - 46m², II/X, balkon, telefon, 120.000zł, of.114/726

SŁOWACKIEGO – 107m², III/V, po remoncie, parkiety, 332.000zł, of.122/207

DIETLA – 105 m², III/III, udział ze wskazaniem, niewielkie skosy, parkiet, flizy, telefon, 350.000zł, of.143/37

TELIGI – 56 m², IV/IV, hipoteka, loggia, telefon, flizy, 111.000zł, of.130/726

JAGODOWA – 51 m², V/X, loggia, flizy, telefon, 125.000zł, of.130/762

CIEPLIŃSKIEGO - 48 m², III/X, balkon, 130.000zł, of.114/743

4 pokojowe

WYSŁOUCHÓW – 90 m², I/IV, loggia, superkomfort, 260.000zł, of.114/737

GROTA ROWECKIEGO – 96m², balkon, parkiet, telefon, 258.000zł, of.122/285

OKOLICE LEA – 90m² dwupoziomowe, nowe, garaż kuchnia z umeblowaniem, panele, flizy, telefon 890USD/m², of.111/447

OKOLICE KALWARYJSKIEJ – 150 m² I/II udział w kamienicy z możliwością wyodrębnienia, ogrzewanie II taryfa, 250.000zł, of.111/451

SZLAK – 118 m², kamienica O/II, telefon, ogrzewanie elektryczne, 320.000zł, of.122/315

PALACHA – 60m², VI/X, loggia, parkiet, 150.000zł, of.114/666

CENTRUM C – 63m², III/V, parkiet, flizy, 150.000zł, of.114/670

TELIMENY – 71m², III/IV, loggia, 155.000zł, of.122/275

PAWLIKOWSKIEGO – 100 m², III/IV, wł.sp., 2 balkony, parkiet, 330.000zł, of.143/116

MEISSNERA – 66 m², VII/X, loggia, telefon, 154.000zł, of.114/745

**LOKALE UŻYTKOWE
– SPRZEDAŻ**

WOLA DUCHACKA - lokal handlowy 195m², sala sprzedaży 100m² + zaplecze 95m², parter w pawilonie handlowym z rampą wyładowczą, spół. własna, możliwość sprzedaży wyposażenia sklepu mięsnego, 420.000zł, of.111/435

KALWARYJSKA - I piętro, 208m², 8 pomieszczeń, magazyn, 6 sanitariatów, 220.000USD, of.111/339

BRZOZOWA - lok. użytkowo - usługowy, 130m², piwnica, po remoncie. 220 000zł. of.117/796

INNE - SPRZEDAŻ

SPADOCHRONIARZY - garaż murowany, 18 m², 27.000zł, of.117/1097

STRÓŻA - ośrodek campingowy, budynek główny 10 pok., 7 domków campingowych, restauracja, 500.000zł, of.111/305

ŚCISŁE PODGÓRZE - strych do adaptacji, 350 m², III piętro, media na II piętrze, wysokość w kalenicy ok. 4m, cena 250.000zł, of.111/452

MIESZKALNE - WYNAJEM

SMOLEŃSK - 72m² dwa pokoje z aneksem jadalnym, I/IV kamienica, ogrzewanie II taryfa, cena 1300zł/mies + opłaty, of.111/444

BURSZTYNOWA - 3 pok., 70m², I/II, nowe, częściowo umebl., 2000zł/mies., Of.117/1107

ŻABINIEC - 63m² trzypokojowe, I/IV garaż, telefon, nowe, kuchnia umeblowana, 550USD/mies + opłaty, of.111/412

KALWARYJSKA - dwupokojowe, 62m², częściowo umeblowane, c.o. gaz, 1000zł + media, of.130/483

WŁÓCZKÓW - dwupokojowe, 43m², umebl., tel., 1200zł, + media, of.130/533

DASZYŃSKIEGO - piękne trzypokojowe, 77m², nowe, świeżo wykończone, z możliwością umeblowania 1800zł/mies. + opłaty, of.145/35

KRZYWY ZAULEK - garsoniera, 21m², III/III, 750zł/mies., Of.117/1098

KAZIMIERZA WIELKIEGO - 63m², IV/IV, trzypokojowe, telefon, balkon, po remoncie, pralka, lodówka, umeblowanie na życzenie 550USD + 200 czynsz + media/mies, of 123/325

NOWOWIEJSKA - dwupokojowe po generalnym remoncie, z pełnym umeblowaniem, telefon, 1200zł + czynsz 120zł + media, of.145/47

ALTANOWA - czteropokojowe 60 m², całkowicie umeblowane i wyposażone, telefon, 450USD/mies + 190 czynsz + media, of.143/68

OS. OŚWIECENIA - trzypokojowe 60 m², umeblowana kuchnia, telefon, 1000zł/mies + opłaty, of.143/70

PSYCHOWICE - cztery mieszkania jedno i dwupokojowe, nowe, kuchnia umebl., cena od 950/mies. + opłaty, of.123/185

KONECZNEGO - dwupokojowe, 52m², I/IV telefon, umeblowane, 1500PLN + 200 czynsz + media, of.143/105

STUDENCKA - 130m², I piętro w kamienicy, 2 tel, ogrzew. gazowe, cena: 3.800zł + media of.111/421

CZYŻYNY - 200m², działka 6a, ogrzew. gazowe, tel, 5 pokoi, 800USD + VAT + media of.111/413

SMOCZA - DOM POD ŻAGLAMI, 170 m². superluksusowy apartament, strzeżony 24 h, parking w podziemnym garażu, nieumeblowany, III/V, 3500USD/mies.+ media, of.143/53

ŁUSZCZKIEWICZA - 58 m², 3 pokoje, umebl. lub nie, odświeżone, II/IV, tel, 1000 + czynsz 200 + media, of.143/15

ROGATKA - 4-pokojowe, tel, garaż, umeblowane I/III, 600USD/mies, of.117/712.

KOCHANOWSKIEGO - apartament w pełni umeblowany i wyposażony, tel, TV satelitarna, 6 pokoi, 2 łazienki, 2 w-c, 1300USD/m-c, of.117/665.

PIJARSKA - 65 m², 3 pokoje po generalnym remoncie, nieumeblowane. 1000USD/m-c, of.117/1087.

PIJARSKA - apartament dwupoziomowy 4 pokojowy, umeblowany i wyposażony, tel., 2000USD, of.17/499

KRÓLEWSKA - 98 m² czteropokojowe, kuchnia umebl. tel., 2200zł/mies, of.143/94

SOBONIEWICE - 3 pokoje umeblowane, 86 m², parter w domku jednorodzinny, 1400zł/m-c, of.117/1041.

RADZIKOWSKIEGO - 3 pokoje, nowe, 66 m² częściowo umeblowane telefon, 1500zł/mies, of.117/1073

SZWEDZKA - 86 m² trzypokojowe, apartament, telefon, częściowo umeblowane, 800USD/mies, of.117/1051

WOLA JUSTOWSKA - 250 m², dz. 13 ar, umebl., superkomfort, 1000USD, of.114/634

OS.OFICERSKIE - 200 m², garaż, umebl. do uzgodnienia, 1200USD, of.114/735

PSZONA - 68 m², mieszkalny, 3 pok. nieumeblowany, 600USD, of.114/588

OS.OFICERSKIE - 87 m², biurowy, mieszkalny, 4 pom., 800USD, of.114/677

UL.NARCIARSKA - 64 m², mieszkalny, 3 pok, tel, umeblow., 1200zł, of.114/698

UL.FIOŁKOWA - 90 m², mieszkalny, 3 pok, 2000zł, of.114/724

UL.STRZELCÓW - 42 m², 1 pok., tel, umeblowane, 800zł, of.114/725

MACKIEWICZA - 60 m², mieszk. 3 pok., tel, 900zł, of.122/298

ŻYTANIA - 80 m², mieszkalny, 4 pok, 3000zł, of.122/301

ŁOKIETKA - 30 m², mieszk., tel., 700zł, of.122/304

DUKATÓW - 90 m², mieszkanie, 2 pok, 1300zł, of.122/311

WARSZAWSKA - 81 m², mieszkanie, 4 pok., tel, 2700zł, of.122/312

SOBIESKIEGO - 200 m², mieszkanie, 4 pok., 2000USD, of.122/317

ZDROWA - 58 m², dwupokojowe typu apartament, wyposażona kuchnia, pokoje częściowo umeblowane z możliwością uzupełnienia wyposażenia, garaż na 2 samochody, telefon, 600USD/mies + czynsz + opłaty, of.123/315

BURSZTYNOWA - 65 m², trzypokojowe, nowe, umebl. kuchnia, tel., 1400zł/mies + 240zł, czynsz + media, of.143/39

WESTERPLATTE - apartament 128 m², 3 pokoje po generalnym remoncie, nieumeblowane. Cena 1200USD/m-c, of.117/1084.

LOK. UŻYTKOWE – WYNAJEM

KONECZNEGO - handlowy 145m², jedno duże pomieszczenie + sanitariaty + pomieszczenie socjalne, 8500zł/mies. lub sprzedaż 355.000zł, of.123/313

ZAMENCHOFFA - 73m², parter, front. 2100zł, of.117/1077.

STRADOMSKA - handlowo-biurowo-usługowy, 70m², całe piętro oficyny na dowolną działalność do remontu, 700USD/mies + opłaty, of.123/114

N.HUTA - ul.Szybka, handlowo-usług., 45 m², tel., 1100zł, of.122/289

KRÓLEWSKA - 83 m², 3 pomieszczenia, sanitariaty, telefon - 3 linie, 1000USD + VAT/mies, of.143/87

BIEŻANÓW - lokal handlowy, ekspozycyjny 380 m², w tym 100 m² zaplecza, parter, rampa, 7600 DEM, of.17/1022.

SUPNIEWSKIEGO - lokale o pow. 57m², 40,8m² i 106m² na KANCELARIĘ, BIURO itp., jest m. parkingowe. W nowym reprezentacyjnym budynku. 12USD/M2 na m-c, of.117/997.

BIAŁY PRĄDNIK - lokal handlowo - usługowy poniżej poziomu 0, o pow.1430 m² na działce 63 arowej z własnym parkingiem, w całości ogrodzony, 46 000zł/m-c, of.117/829.

RYNEK GŁ - biurowy o wys. standardzie, 108 m², front, 1p., 15USD/m², of.117/970

CENTRUM - 150 m², lok. użytkowy w piwnicy na pub, gastronomię, bilard club, 3000zł., of.117/1024.

Św. JANA - 140 m², parter, front, witryny, telefon, 7000USD/mies. Of.117/1121

ZWIERZYŃECKA - 90 m², partet/front, witryny, 2500USD/mies. Of.117/1102

ZIELONKI - lok. użytkowy (warsztat), 2garaże 45m² + biuro 40m² + dz. 3ar, ogrodzone, telefon, 1200zł, of.117/985

PLAC MATEJKI - handlowo użytkowy 162 m², parter, front, witryna, 12.000zł/mies, of.117/1066

SKRZYŃECKIEGO - pom. gospodarcze 19 m², 14 m², 12 m², nie są połączone, podłogi betonowe, wysokość 2,5m, bez ogrzewania, 18zł/m², of.111/454

WROCŁAWSKA - 55 m², biurowy, tel, 1500zł, of.122/322

DOMY - WYNAJEM:

WORONICZA - 240 m² dz.12 a, wysoki standard, wykończony w stylu włoskim, w pełni wyposażony, pełne zabezpieczenia, 2500USD/mies., of.123/176

BERBERYSOWA - Wola Justowska, 200 m² 11a dz., może być umebl., 220USD w tym media bez telefonu, of.123/104

WOLA JUSTOWSKA - 250 m², dz. 13 ar, umeblowany, superkomfort, 1000USD, of.114/634

OS.OFICERSKIE - 200 m², garaż, umeblowanie do uzgodnienia, 1200USD, of.114/735

DZIAŁKI - WYNAJEM

J. CONRADA, vis a vis Ikea, o pow. 39a, cena: 6.500zł/mies., of.111/433



FIRMA MAŃKOWSKI

FIRMA JEST CZŁONKIEM MSPON

MIESZKANIA DO SPRZEDAŻY:

GARSONIERY

KROWODRZA - LEA - 20m², garsoniera z jasną kuchnią, parkiety, flizy, 4piętro(4) - 75.000 zł, of.783

POKÓJ Z KUCHNIĄ

KROWODRZA - FRIEDLEINA - 37m², 2 piętro, udział w kamienicy, parkiet, ogrzewanie elektryczne, do odświeżenia - 96.000 zł, of.1214

KROWODRZA - SKŁADOWA - 36,7m², 1 piętro, nowe mieszkanie hipoteczne do wykończenia, 114.000 zł, of.1194

KROWODRZA - KROWODERSKICH ZUCHÓW - 37m², 1pokój z kuchnią, nowe z odpisem 1piętro(4), pięknie urządzone i wyposażone - 130.000 zł, of.1137

KROWODRZA - CHOCIMSKA - 42 m², jeden pokój z kuchnią, 2piętro(3), hipoteczne, parkiety, telefon - 126.000 zł, of.1128

PODGÓRZE - KUTRZEBY - 33m², 1piętro(4), parkiety, flizy, do objęcia w chwili zakupu, cena do negocjacji - 88.000 zł, of.1134

2 POKOJE Z CIEMNĄ KUCHNIĄ

KROWODRZA - ŻŁOTY RÓG - 37m², dwa pokoje ciemna kuchnia, 8 piętro(10), parkiety, flizy, wysoki standard wykończenia - 98.000 zł, of.1185

PODGÓRZE - SPÓŁDZIELCÓW - 37m², 2 pokoje z ciemną kuchnią, 7piętro(10), tel, standardowe - 78.000, of.1012

2 POKOJE Z JASNĄ KUCHNIĄ

KURDWANÓW - 50m², 2piętro(4), spółdzielcze własnościowe, flizy, wykładzina dywanowa, tel, do zasiedlenia zaraz po kupnie - 129.000 zł, 1193

NOWA HUTA - CENTRUM D - 48,6m², hipoteczne 2piętro(4), parkiety, flizy, tel., garaż w odległości 100m - 62.000DM, of.1239

ŚRÓDMIEŚCIE - BOBROWSKIEGO - 54m², 2 pokoje, kuchnia, 7piętro(10), spółdzielcze własnościowe, bardzo wysoki standard wykończenia - 160.000 zł, of..1140

KROWODRZA - CHOPINA - 60 m², 2 pokoje, kuchnia, parkiety, dwa balkony, tel, 3piętro(4), odrębna księga wieczysta - 207.000 zł, of.1067

KROWODRZA - SZYMANOWSKIEGO - 48 m², dwa pokoje z kuchnią, parkiety, flizy 10piętro(10), tel. - 125.000 zł, of.1146

KROWODRZA - ARMII KRAJOWEJ - 52,8m², 2 pokoje z kuchnią, 2piętro(2), nowe - 180.000 zł, of.1020

KROWODRZA - SPOKOJNA - 52m² w trakcie remontu, który ma być wykonany na życzenie i pod gust klienta, tel., balkon - 208.000 zł, of.1121

KAZIMIERZ - MEISELSA - 65m², 2 pokoje z kuchnią, 1 piętro, wszystkie okna wychodzą na podwórze, o. elektryczne II taryfa, po remoncie - 156.000 zł, of.1161

ŚRÓDMIEŚCIE - UGOREK - 52m², 4piętro(10), spółdzielcze własnościowe, parkiety, flizy, tel - 130.000 zł, of.1242

3 POKOJE Z KUCHNIĄ

ŚRÓDMIEŚCIE - ŚLICZNA - 58m², 7piętro(10), spółdzielcze własnościowe, tel, parkiety, flizy - 152.000 zł, of.1217

KROWODRZA - LEA - 60m², 2piętro(10), spółdzielcze własnościowe, parkiety, flizy, tel. - 195.000, of.1200

KROWODRZA - KONARSKIEGO - 59m², wysoki parter (1), odrębna księga wieczysta, parkiety, flizy, ogrzewanie elektryczne, do natychmiastowego zamieszkania - 170.000 zł, of.1195

KROWODRZA - SIEWNA - 62m², 3piętro(4), parkiety, flizy, gustownie wykończenie mieszkanie, spółdzielcze własnościowe z garażem - 180.000 zł, of.1202

SALWATOR - DUNIN WAŚOWICZA - 75,5 m², 2piętro(3), hipoteczne z odrębną księgą wieczystą, parkiety, ogrzewanie elektryczne, bardzo ładne - 219.000 zł, of.1091

CENTRUM - GERTRUDY - 98 m², do remontu, 3 piętro (3), udział w kamienicy - 195.000 zł, of.807

KROWODRZA - SKŁADOWA - 68,2 m², 1piętro(3), nowe do wykończenia, hipoteczne - 206.000 zł, 17 m² garaż w przyziemiu budynku - 32.000 zł, of.1131

KROWODRZA - SKŁADOWA - 75m², 3 pokoje, kuchnia, łazienka, garderoba dwupoziomowe, nowe, do indywidualnego wykończenia, z odpisem podatkowym - 225.000 zł, of.1183

CENTRUM - KARMEŁICKA - 110 m², 3 pokoje z kuchnią do remontu, parkiet, ogrzewanie elektryczne, oficyna, 2piętro(4) - 225.000 zł, of.1123

PIASKI - ŁUŻYCKA - 60m², 3pokoje z kuchnią, 5piętro(10), standardowe z telefonem - 127.000 zł, of.1071

WOLA DUCHACKA - BESKIDZKA - 70m², parter(4), taras 30m², parkiety, flizy, telefon, garaż - 160.000 zł, of.934

KURDWANÓW - TURNIEJOWA - 52 m², parter(4), budynek trzyletni z cegły, parkiety, flizy, tel. - 120.000 zł, of.1007

ŚRÓDMIEŚCIE - NUSZKIEWICZA - 96m², 4piętro(4), zaadaptowany strych, 3 sypialnie salon, wysoki standard wykończenia - 250.000 zł, of.850

ŚRÓDMIEŚCIE - STRZELCÓW - 60m², 2piętro(4), spółdzielcze własnościowe, tel., garaż, dodatkowo miejsce do parkowania - 200.000 zł, of.1204

ŁAGIEWNIKI - HOFFMANOWEJ - 80m², 1 piętro w domu dwurodzinnym, salon z kuchnią 40m², dwie sypialnie, przedpokój, łazienka, działka 1,5 ara - 220.000 zł, of.1186

NOWA HUTA - SZKOLNE - 65m², 2piętro(4), parkiety, flizy, tel., garaż w odległości 500m do zasiedlenia w sierpniu możliwość kupna w ratach, hipoteczne - 143.000 zł, garaż 25.000 zł, of.1213

ŚRÓDMIEŚCIE - CIEPLIŃSKIEGO - 48m², 3piętro(10), spółdzielcze własnościowe, standardowe, możliwość kupna w ratach - 130.000 zł, of.1223

ŚRÓDMIEŚCIE - MŁYŃSKA - 47m², kuchnia połączona z dużym pokojem, dwie sypialnie, spółdzielcze własnościowe, parkiety, tel. - 120.000 zł, of.. 1231

4 POKOJE Z KUCHNIĄ

ŚRÓDMIEŚCIE - MISIOŁKA - 106,5m², 4 pokoje z kuchnią łazienką, garażem, wysoki parter, odrębna księga wieczysta - 350.000 zł, of.809

PODGÓRZE - SEWERYNA - 120m², 4 pokoje z kuchnią, jadalnią, dwupoziomowe 3 i 4 piętro, bardzo wysoki standard wykończenia, garaż 120.000 USD, of.1011

6 POKOI Z KUCHNIĄ

SALWATOR - ŚW.BRONISŁAWY - 138m², pierwsze piętro, strych do zaadaptowania 57m², garaż w przyziemiu - 25m², duże piwnice, znakomita lokalizacja, 650.000 zł, of.1216



tel. 633-26-93

tel./fax 423-31-99

ul. Karmelicka 46/24

zapraszamy pon.-pt. 10 - 18

Kompleksowa obsługa w zakresie obrotu nieruchomościami,
regulacje stanów prawnych, prowadzenie inwestycji

OFERTY SPECJALNE

DZIAŁKA**UL. KAMIENSKIEGO**

53 ara, prawomocna decyzja WZiZT pod centrum ogrodnicze, możliwość zabudowy do 500 m kw.

Cena: równowartość 150.000 USD

UL. KROWODERSKA**- OFICyna**

o pow. 36 m kw., dwa pomieszczenia, możliwość nadbudowy, wydzielone fizycznie, cena 67.000 PLN

CENTRUM -**KARMElickA**lokal handlowy frontowy z witryną - 23 m² + 1,5 m² toalety, wydzielony fizycznie - równowartość 98.500 USD, of. 737

**Dla współpracujących
z nami firm deweloperskich
poszukujemy do zakupu
działek pod budownictwo
jedno i wielorodzinne**

MIESZKANIA W BUDOWIE

- 3 pokoje: - 82 m² - **SKŁADOWA** - termin realizacji listopad 1999 r, - cena 1 m² - 3000 zł
- 3 pokoje: 72 m² i 4 pokoje z kuchnią 89 m² - **GAŁCZYŃSKIEGO**
- cena 1 m² - 2585 zł, cena garażu 25.000 zł

Zakup w/w mieszkań uprawnia do skorzystania z ulgi podatkowej
i premii gwarancyjnej.

LOKALE HANDLOWO - UŻYTKOWE W BUDOWIE

82m², 70m² - **ŁOKIETKA** - **SKŁADOWA** - termin realizacji listopad 1999 r,
cena 1m.kw. - 3000 zł

Ostatni garaż w nowo oddanym budynku przy ul. **SKŁADOWEJ**,
17,4 m², cena 25.000 zł + VAT



FIRMA MAŃKOWSKI

FIRMA JEST CZŁONKIEM MSPON

DZIAŁKI - PRZEMYSŁOWE:

PODGÓRZE - CHRISTO BOTEWA - 63 ary, dz. przemysłowa, uzbrojenie w odległości 150m, drogę trzeba wykonać - 126.000 zł, of.865
PODGÓRZE - ŁAGIEWNIKI - 26 a, działka przemysłowa, uzbrojenie gaz, prąd, woda, kanalizacja, c.o. - 520.000 zł, of.1063
NOWOHUCKA - 110 a, działka pod usługi komercyjne, uzbrojenie: gaz, prąd, woda, kanalizacja, c.o. miejskie - 1.100.000 USD, of.164
CHRZANÓW - 11,5a, produkcyjno - usługowa, przy autostradzie, uzbr.: gaz, prąd, woda, kanalizacja w pobliżu - 36.000 zł, of.1001

DZIAŁKI - BUDOWNICTWO JEDNORODZINNE

PIASKI - 30 arów, 15 arów budowl., 15 arów zieleni parkowa, uzbr. w trakcie realizacji, pozwolenie na budowę - 250.000 zł, of.1225
RZAŚKA - 13,4ara, działka położona na nowo powstającym osiedlu domów jednorodzinnych, budowlane 6 arów reszta rolne, uzbrojenie w trakcie realizacji szerokość 24m, długość 31m - 110.000 zł, of.1154
PODGÓRZE - PRZYKOPY - 9,33 a, działka pod budownictwo jednorodzinne, uzbrojenie: gaz, prąd, woda, kanalizacja - 75.000 zł, of.997
PODGÓRZE - SKOTNICKA - 10 a działka pod budownictwo jednorodzinne, uzbrojenie: gaz, prąd, woda w drodze - 40.000 zł, of.1070
PODGÓRZE - ŻELAZOWSKIEGO - 37,6 a, pod zabudowę szeregową, uzbrojenie w pobliżu - 50.000 USD, of.986
KROWDRZA - ORNA - 13 a, działka pod budownictwo jednorodzinne, uzbrojenie: woda, kanalizacja, prąd, gaz w pobliżu - 260.000 do negocjacji, of.1120
NIEPOŁOMICE - 48a, budowlano - rolna, uzbrojenia: gaz, prąd, woda w drodze - 50.000 zł, of.983
RADWANOWICE - 220 a, budowlano rolna, uzbrojenie woda, prąd w drodze - 25.000 zł, of.653
ŚWIĄTNIKI GÓRNE - 26 a, centrum Świątnik, uzbr. pełne: gaz, prąd woda, kanalizacja, bardzo ładna i kształtna dzi. - 52.000 zł, of.721
SKAŁA - NOWA WIEŚ - 31 a, w całości budowlana, uzbrojenie: prąd, woda, gaz, kanalizacja - 81.000 zł, of.1079
GOLKOWICE - 10a, uzbrojenie: prąd, gaz, woda, 26m szeroka - 35.000 zł, of.625
NOWY WIŚNICZ - 5,25a, pod zabudowę bliźniaczą, uzbrojenie: prąd, woda, gaz, szerokość 16m, długość 33m - 21.000 zł, of.1189

DZIAŁKI - BUDOWNICTWO WIELORODZINNE

CENTRUM - KAZIMIERZ - 5a, pod budownictwo wielorodzinne, uzbrojenie pełne - 230.000 USD, of.509

DOMY DO SPRZEDAŻY

GIEBUŁÓW - działka 19a, pow.220m2, dwukondygnacyjny, z dużym przyziemiem, solidnie wybudowany - 115.000 USD, of.218
MARSZOWIEC - działka 26 a, pow.280 m2, dwukondygnacyjny z użytkowym poddaszem, stan surowy otwarty - 300.000 zł, of..843
NOWA HUTA - Os.LESISKO - działka 26a, dwa domy w stanie surowym otwartym o pow po 260m2 każdy, budowane z materiałów tradycyjnych - 240.000 zł, of.340
KROWDRZA - ŻMUJDZKA - działka 8,71a, pow.całkowita 200m2, dwurodzinny, nadaje się również na siedzibę firmy - 180.000 USD, of.1057
PODGÓRZE - PIASKI - działka 43 a, pow.350m2, bardzo pięknie położony do indywidualnego wykończenia - 150.000 USD, of.1042
ZABIERZÓW - działka 10 a, pow.350m2, połowa bliźniaka, trzykondygnacyjny, wysoki standard wykończenia, kort tenisowy, możliwość prowadzenia działalności gospodarczej w przyziemiu - 650.000 zł, of.946
ŁAPANÓW - działka 5 a, pow.180m2, 5 pokoi, kuchnia, dwie łazienki pięcioletni - 180.000 zł, of.861
JERZMANOWICE - działka 12 a, pow.375m2, trzykondygnacyjny, budowany w latach 90 - tych - 125.000 USD, of.499
KONINKI - działka 6a, pow. 100 m2, dom całoroczny murowany bardzo ładny, wysoki standard wykończenia - 250.000 zł, of.937
GDÓW - działka 60 a, dom drewniany pow.200m2, wysoki standard wykończenia, pięknie zagospodarowany ogród - 300.000 zł, of.1174
TRZEBUNIA - działka 14 arów, pow.150m2, dom parterowy z bali drewnianych, bardzo pięknie wykończony - 125.000 zł, of.315
TRZEBUNIA - działka 25 arów, pow.100m2, dom parterowy, drewniany w trakcie remontu - 90.000 zł, of.1149
WĘGRZCE WIELKIE - działka 7,5ara, pow. 200m2, dom siedmioletni, murowany z pustaków żużlowych, 5 pokoi, kuchnia, łazienka - 320.000 zł, of.1171

LOKALE UŻYTKOWE - NAJEM

KROWDRZA - KAZIMIERZA WIELKIEGO - 36m2, lokal handlowy, frontowy, telefon - 1.700zł, of.1243
CENTRUM - GERTRUDY - 42m2, lokal biurowy w bardzo dobrym stanie, pokój 36m2, wspólny z drugim biurem przedpokój, telefon, 1piętro - 1600 zł, of.1220
PODGÓRZE - 148m2, lokal handlowo - usługowy, parter w kamienicy przy głównej ulicy, dwa duże pomieszczenia plus zaplecze, doskonale nadaje się na gastronomię - 3.750 zł, of.1207
KROWDRZA - LEA - 56m2, parter lokal biurowy dwa pomieszczenia, telefon - 800 zł plus VAT, of.1153
SZŁAK - 50m2, lokal biurowy, parter, dwa pomieszczenia, dwie linie telefoniczne po remoncie - 3.500 zł plus 22 %VAT, of.1117
ŚRÓDMIEŚCIE - AL.POKOJU - 170m2, 1 piętro, lokal biurowy nowy, do wynajmu od 1 marca - cena do ustalenia, of.1156
SZYMANOWSKIEGO - 98m2, lokal biurowy, pierwsze piętro, tel., w trakcie remontu - 1000 USD, of.1102
CENTRUM - STRASZEWSKIEGO - 170m2, zaadaptowany strych, na pracownię, mieszkanie, taras z widokiem na Wawel, wysoki standard wykończenia - 3.500 zł, of.1167
CENTRUM - STRASZEWSKIEGO - 80m2, 1 piętro, 3 pomieszczenia w amfiladzie plus zaplecze na cele biurowe najchętniej - 2.500zł, of.1168
ŚRÓDMIEŚCIE - AL.POKOJU - 212 m2, lokal handlowo usługowy na parterze, nowy do wynajmu od marca - cena do ustalenia, of.1157
ŻABINIEC - 80m2, parter, nowy lokal handlowo - usługowy, tel. - 1.120 USD, of.1125
PLAC MATEJKI - 162 m2, parter, 4 pom., po remoncie pod biura, bank względnie gastronomię - 12.000 zł, of.1075
KRAKOWSKA - 260m2, 1 piętro na cele biurowe lub inne, do remontu, który będzie odliczony od czynszu - 5.000 zł, of.1168
KOCHANOWSKIEGO - 186m2, lokal użytkowo - handlowy w przyziemiu, dwa odrębne wejścia, ogrzewanie elektryczne odstępné 23.000 zł - czynsz netto - 5.000 zł, lub sprzedaż 800.000 zł, of.1033
LUBICZ - 366 m2, (parter 166,6m2 + 200m2 piwnice ogrzewane), przeznaczenie na restaurację, bank itp. - 5.500 USD, of.731
BERBERYSOWA - 140 m2, lokal pod działalność usługową np: szwalnia na parterze, tel. - 6.000 zł, of.1078
PODGÓRZE - 317m2, parter, lokal pod hurtownię, magazyn, cicha i nieuciążliwą produkcję, energia 380V, telefon - 6.500 zł + 22% Vat, of.1148
KROWDRZA - LEA - 70m2 lokal nadający się na magazyn, trzy pomieszczenia, 1 piętro - 1.000 zł plus 22% VAT, of.1152
MIECHÓW - 750m2, hala magazynowa, plus pomieszczenia biurowe 120m2, 95m2 mieszkanie - 12.000 zł, of.1041
ŁAGIEWNIKI - PASIECZNA - 195 m2, parter hala 120m2, góra dwa pomieszczenia biurowe, zaplecze socjalne, ogrzewania centralne gazowe - 3.120 zł, of.1188



tel. 633-26-93

tel./fax 423-31-99

ul. Karmelicka 46/24

zapraszamy pon.-pt. 10 - 18

Kompleksowa obsługa w zakresie obrotu nieruchomościami,
regulacje stanów prawnych, prowadzenie inwestycji

DOMY - NAJEM

PYCHOWICE - 70 m², 3 pokoje, kuchnia, garaż, nowy dom, wysoki standard wykończenia, umeblowane - 2.500 zł**WOLA JUSTOWSKA - KRÓLOWEJ JADWIGI** - 150m², salon, 3 sypialnie, 2 łazienki, garaż na dwa auta, połowa bliźniaka, na cele mieszkalne lub biurowe, ogród 5 a - 2000 USD, of.1165**WOLA JUSTOWSKA - KORBUTOWEJ** - 150m², 5 pokoi, garaż, 2 łazienki, ogród 10 a - 1.300 USD, of.869**ŚRÓDMIEŚCIE - KASPROWICZA** - 200 m², salon, kuchnia, 3 sypialnie wysoki standard wyposażenia, garaż na dwa auta - 1.200 USD**ZABIERZÓW** - 150m², 4 pokoje, kuchnia, garaż, bardzo ładnie zagospodarowana działka - 700 USD, of.1039

MIESZKANIA DO WYNAJMU

62m² - **SKŁADOWA** z garażem - 1500 zł, 110m² - **ZEGADŁOWICZA** - 1000 USD, 56m² - **G.ZAPOLSKIEJ** - 1200 zł, 62m² - **STOJAŁOWSKIEGO** - 650 zł 70m² - **PODWALE** - 2000 zł, 108m² - **KARMEŁICKA** - 2000 zł, 66m² - **BURSZTYNOWA** - 1000zł, 60m² - **ZAKĄTEK** - 1200 zł, 70m² - **PRZEGON** - 2000 zł, 70 m² - **SZLAK** - 1700 zł, 15m² - **KOCHANOWSKIEGO** - 450 zł, 75m² - **KROWODERSKA** - 1200 zł, 90m² - **MAZOWIECKA** - 2 500 zł, 105m² - **SUCHA** - 2500 zł, 75m² - **ARIANSKA** - 750 USD, 70m² - **ARIANSKA** - 750 USD, 50m² - **FILIPA** - 1 500 zł, 37m² - **DĄBIE** - 600 zł, 52m² - **BOH.WRZEŚNIA** - 900 zł, 32m² - **ŻMUJDZKA** - 600 zł, 60m² - **os.HANDLOWE** - 800 zł, 50m² - **DASZYŃSKIEGO** - 1500 zł, 200m² - **CZARNOWIEJSKA** - 1500 USD, 37m² - **KAZIMIERZOWSKIE** - 700 zł, 64m² - **OŚWIECENIA** - 1.000 zł, 70m² - **SOLSKIEGO** - 500 USD

STRYCHY DO ZAMIESZKANIA ZAADAPTOWANE

KROWODRZA - LEA - 60m², są to dwa pokoje z kuchnią, łazienka, pow. użytkowa 53 m², 4 piętro(ostatnie), w trakcie adaptacji, wysoki standard wykończenia - 180.000 zł, of.1196**PODGÓRZE** - 148m², trzy sypialnie, salon z aneksem kuchennym 52m², duża łazienka, toaleta, bardzo wysoki standard wykończenia, 3 piętro - 310.000 zł, of.1205

STRYCHY DO ADAPTACJI

KAZIMIERZ - 111 m², 3 piętro, wysokość w kalenicy 3,15m; ściana kolankowa 1,47m, WZIZT, możliwość skorzystania z projektu technicznego - 123.000 zł, of.1163**KAZIMIERZ** - 105m², 3 piętro, wysokość 2,6m, ściana kolankowa 1,11m - 90.000 zł, of.1168**KAZIMIERZ** - 243m², 3 piętro, wysokość w kalenicy 3,55m, ściana kolankowa 1,62 m - 268.000 zł, of.1178**KAZIMIERZ** - 176,5m², 4 piętro, wysokość w kalenicy 3,53m, ściana kolankowa 1,10m - 176 500 zł, of.1177**KAZIMIERZ** - 34,5m², wysokość w kalenicy 2,7m, ściana kolankowa 1m - 34.500zł, 48m², wysokość w kalenicy 2,75, ściana kolankowa 1,1m - 48.000 zł, of.1179

OBIEKTY USŁUGOWO - HANDLOWE - sprzedaż

NOWOHUCKA - 460m², działka 12 arów, parterowe pomieszczenia handlowo - usługowo - magazynowe w bardzo dobrym stanie technicznym - 399.000 zł, of.1197**KAZIMIERZ** - 62m², lokal frontowy użytkowy, 3 pomieszczenia, zaplecze socjalne - 265.000 zł, of.1164**KAZIMIERZ** - 59,44m², front działający pub plus 99 m² piwnicy do zaadaptowania (wysokość 2,2m) - 214.000 zł, piwnica 99.000 zł, of.1162**PODGÓRZE - OCHOJNO** - 420m², działka 18 arów, obiekt użytkowy, magazynowy z mieszkaniem na górze - 350.000 zł, of.801**PODGÓRZE - KAMIENSKIEGO** - 100m², działka 5,5ara przy samej ulicy, prowadzona jest działalność handlowa - 210.000 zł, of.1111**NOWA HUTA - MISTRZEJOWICE** - 174 m², działający pawilon handlowy dwukondygnacyjny, własność hipoteczna - 350.000 zł, of.1147**MYŚLENICE - ŁĘKI** - 1584m², działka 100 a, budynek murowany, dwukondygnacyjny w znakomitym stanie technicznym, może służyć do produkcji, magazyn itp. - 700.000 zł, of.795**RUDAWA** - 1700m - 3 hale, zaplecze socjalno magazynowe, działka 90a - cena do ustalenia, of.1166**RADYMNO** - 1509m² magazynu, budynek biurowy 600m², obiekt zlokalizowany jest 19 km od przejścia granicznego z Ukrainą, w pobliżu bocznica kolejowa działka 62 ary - 450.000 zł, of.1210

KAMIENICE I UDZIAŁY W KAMIENICACH

KROWODRZA - CZARNOWIEJSKA - 600 m², 3 lokale użytkowe w tym dwa dwa handlowe frontowe, 6 mieszkań, wszystkie zajęte na podstawie decyzji administracyjnych - 125.000 USD, of.963**KROWODRZA - ŚLĄSKA** - 1/2 kamienicy o pow. 300m², bez podziału fizycznego, wolne do zajęcia jest mieszkanie dwupoziomowe parter i pierwsze piętro o pow. około 130m², 350.000 zł, of.1052**GRZEGÓRZKI** - 367m², część kamienicy w całości wolna 1, 2, 3 piętro - poddasze po podziale fizycznym - 550.000 zł, of.1143**KROWODERSKA** - 145m², część kamienicy wyodrębnionej do oddzielnej księgi wieczystej, składa się z dwóch lokali na parterze, 36m² lokal użytkowy w oficynie - wolny po zakupie, 109m² lokal mieszkalny zajęty przez 1 osobę - 280.000 zł, of.716**DUNIN WAŚOWICZA** - 170m², część kamienicy wyodrębniona do oddzielnej księgi wieczystej w skład tej części wchodzi trzy mieszkania o pow. 54m²; 42m²; 75m² zajęte na podstawie szczególnego trybu najmu - 260.000 zł, of.1158

GARAŻE

ZAKĄTEK - 15m² - 26.000 zł, of.1132**KORDIANA** - 16m² - 22.000 zł, of.1133**SKŁADOWA** - 15m²; 16,5m² - 26.500 zł i 28.500 zł, (nowe w zabudowie szeregowej)

Agencja Nieruchomości FLAT s.c.

ul. Starowiślna 19

tel./fax 421-49-14

tel. 422-27-77

czynne: pon.- pt. 9-18

DOMY DO SPRZEDAŻY



Wieliczka - pow. 175 m² + garaż, nowy bud., bez wykończenia i białego montażu, cena 220.000 zł + dz. 9a



Płaszów - zabudowa bliźniacza, 250 m², działka 3 ar, cena 260.000 zł

of. 368



Wróblowice - 200 m², działka 10,5 ar, dodatkowo budynek 70 m² - sklep + mieszkanie, cena 320.000 zł

of. 53



Wola Justowska - 360 m², działka 7,5 ar, stan surowy zamknięty, Cena 590.000 zł

of. 629



Kliny - zabudowa bliźniacza, 300 m², działka 6a. Cena 450.000 zł

of. 720



Modlnica - 170 m², działka 9a, nowy, cena 270.000 zł,

of. 422



Kliny - zabudowa bliźniacza 450 m², działka 4 ar, cena 300.000 zł

of. 396



Na pn. od Krakowa 16 km - 150 m², działka 18 ar, stan surowy zamknięty, cena 200.000 zł

of. 659

Opatkowice - 250 m², działka 8,5 ar, cena 300.000 zł

of. 102

Zabierzów - 340 m², działka 16 ar, nowoczesna architektura, ciekawe wnętrze, kort tenisowy, cena 650.000 zł

of. 571

Podgórze-Przewóz - 130 m² + warsztat 90 m², działka 7 ar, cena 260.000 zł

of. 484

Skawina - kamienica 180 m², działka 3 ar. Cena 210.000 zł

of. 279

Płaszów - część domu o pow. ok. 120 m², działka 2,5a, cena: 110.000 zł

of. 278

Kliny - 330 m², działka 4 ar, zab. bliźniacza stan surowy otwarty, cena - 55.000 USD

of. 65

Plac Matejki - udział w dochodowej kamienicy, cena 350.000 zł

of. 494

Płaszów do wykończenia., media miejskie, 250 m², działka 4,6 ar, cena - 100.000 USD

of. 47

Prądnik Czerwony - kamienica 600 m², działka 4,6 ar z lokalem sklepowym, cena 650.000 zł

of. 245

Bronowice - nowy, 180 m², działka 2 ar, zabudowa szeregowa - 133.000 USD

of. 607

Dębniaki - dwurodzinny, 250 m², działka 8 ar. Cena 495.000 zł

of. 742

Płaszów - zab. bliźniacza, 200 m², działka 5,6 ar + budynek 100 m², cena 390.000 zł,

of. 405

ok. Makowa Podhalańskiego - letniskowy lub całoroczny - 100 m², działka 15 ar, cena 100.000 zł,

of.392

Biezanów - 80 m², działka 10 ar, cena 186.000 zł

of. 224

Kliny - zabudowa szeregowa, 200 m², działka 3 ar, cena 400.000 zł,

of. 680

Wola Justowska - 370 m², działka 6,5 ar, cena 175.000 USD

of. 241

Ruczaj - dwurodzinny 300 m², działka 15 ar, cena 560.000 zł

of. 206

Jugowice - 350 m², działka 12 ar, nowoczesna architektura, ciekawe wnętrze, oświetlenie zewnętrzne, garaż na dwa samochody, cena 1.000.000 zł, of. 676

of. 541

Myślenice - 250 m², działka 54 ar, cena 420.000 zł

of. 541

Stare Podgórze kamienica o pow. 370 m², strych do adaptacji o pow. 120 m², cena - 240.000 zł,

of. 156

Jugowice - dwurodzinny, 250 m², działka 6 ar. - 410.000 zł

of. 611

Lubień - 45 km do Matecznego - stan surowy, zamknięty, 260 m², działka 7 ar, cena 60.000 USD,

of. 129

Stary Biezanów - 150 m², działka 14 ar, cena 240.000 zł

of. 122

Płaszów - 200 m², działka 8 ar, do wykończenia+budynek na działalność gospodarczą, cena 72.000 USD,

of. 404

Biezanów - 250 m², działka 8 ar, cena 110.000 USD

of. 334

Opatkowice-Lusina - nowy, 180 m², działka 10 ar, cena 520.000 zł

of. 612

Prądnik Czerwony - zabudowa szeregowa 150 m², działka 3,5 ar, cena 412.000 zł

of. 430

Wola Justowska - 370 m² dz. 6 ar (może być dwurodzinny) + budynek 120 m² magazyn.-produkcyjny z możliwością przystosowania na cele mieszkaniowe. Cenci 289.000 USD

of. 222

Prądnik Biały - dwurodzinny, do wykończenia 360 m², działka 5 ar, cena 200.000 USD

of. 613

Prokocim - 200 m², działka 3,8a, zabudowa bliźniacza, stan surowy otwarty, cena - 120.000 zł

of. 475

Chelm - zabudowa bliźniacza 200 m², działka 4 ar, cena 350.000 zł

of. 415

Bronowice - zabudowa szeregowa, narożna, 250 m², działka 5,5 ar, cena 125.000 USD

of. 728

Płaszów - zabudowa bliźniacza - 130 m², działka 6 ar, cena 260.000 zł

of. 352

Wola Duchacka - nowy, 300 m², działka 7 ar, cena 750.000 zł

of. 617

Pychowice - 120 m², działka 2,63 ar, cena 220.000 zł

of. 625



HALE I OBIEKTY PRZEMYSŁOWE

HALA - 2800 m² - do wynajęcia wraz z terenem, obok bocznica kolejowa, 3 suwnice - blisko centrum Krakowa. Wysokość 7- 10 m, kanalizacja, siła

HALA - 1100 m² - Rybitwy - do wynajęcia o konstrukcji stalowej wysoka 7 m, działka 100 ar, bocznica kolejowa, możliwość korzystania z suwnicy

HALA - 1000 m² - Rybitwy - do wynajęcia, ogrzewana, III piętro, winda, cena: 10 zł/m² + VAT, wraz z ogrzewaniem

HALA - 1100 m², Rybitwy, dz.110 a, cena: 650.000 zł, bocznica kolejowa, dobry dojazd dla TIR-ów, możliwość kupienia suwnicy, pełne uzbrojenie

HALA - 3500 m² - 30 km od Krakowa, blisko autostrady, wysoka 15 m, dwie suwnice 3 i 5 tonowe. Cena 400.000 zł

HALA - 2000 m² - Rybitwy, wraz z pomieszczeniami biurowymi 150 m², stan techniczny dobry do wynajęcia,

BIURO - 300 m², do wynajęcia, **ul. Wadowicka**, II piętro, siedem pokoi, wysoki standard wykończenia, możliwość wynajęcia części

HALA - 204 m² - Wola Justowska, ogrzewana, wysoka 3,6 m, przeznaczona pod działalność biurową, magazynową, parking 3—5 samochodów, cena wynajmu - 10.000 zł

HALE - 900 m² i 450 m², nowe w **Wieliczce**, działka 50 ar, zaplecze administracyjno-socjalne 150 m², cena 1.000.000 zł

HALA 2500 m² - 30 km od Krakowa położona na działce 2,5 ha, dwunawowa. Wzdłuż hali część socjalno-administracyjna + 700 m² hala do remontu. Cena 750.000 zł



OFERTA DLA INWESTORA

Śródmieście - 500 m od Kleparza. Teren 60 ar z WZiZT pod budowę zespołu biurowego z usługami i mieszkaniami o łącznej powierzchni ok. 14.000 m², cena 250 USD/m²

Podgórze - teren z przeznaczeniem pod Usługi Komercyjne o powierzchni 220 ar na dużym osiedlu mieszkaniowym, z pełnym uzbrojeniem, cena 70 USD/m²

Krowodrza - teren 70 ar przy wylotowej drodze z Krakowa pod stację benzynową z decyzją WZiZT, cena 105 USD/m²

Nowa Huta - teren 32 ar przy głównej drodze budynek mieszkalny z lokalami usługowymi o łącznej powierzchni 3.500 m² w tym na usługi 1.300 m² w formie dużego salonu wystawowego. Inwestycja na etapie projektu technicznego.

Krowodrza - (M-4) od 500 m² do 2000 m² z decyzją WZiZT, cena 12.000 zł/ar

Pychowice - (M-3), teren o pow. 1,15 ha z decyzją WZiZT, cena 1.610.000 zł

DZIAŁKI W KRAKOWIE

Zabudowa wysoka M-1, M-2

Kurdwanów (M-1 pełne uzbrojenie) - 35 ar - 19.500 zł/ar
of. 695

Podgórze 2,5 ha (M2 pełne uzbrojenie)

Zabudowa szeregowa M-3

Bronowice - 132,6 ar - 7000 zł/ar of. 694

Dębniki - 17a, pozwolenie na budowę budynku mieszkalnego z czterema apartamentami o łącznej powierzchni mieszkalnej ok. 490 m², z poddaszem do adaptacji i siedmioma garażami, cena 480.000 zł, P-243

Śródmieście - 5 ar - 450.000 zł of. 692

Pychowice - 1,15 ha - 14.000 zł/ar of. 632

Komercyjne U.C

Krowodrza - 13 ar, 120 USD/m² of. 284

Bieżanów - 210 ar - 75 USD/m² of. 558

Aleje Pokoju - 50 ar - 150 USD/m² of. 696

Nowa Huta (PS) - 19,18 ar - 70.000 zł of. 481

Zabudowa jednorodzinna M-4

Wola Duchacka - 20 ar, 260.000 zł (możliwość podziału na 3 działki) of. 273

ul. Witosza - 9,33 ar - 78.000 zł of. 566

Wola Duchacka - 5a - 60.000 zł, of. 492

Swoszowice - 13 a - (pełne uzbrojenie) - 8.500 zł/a, of. 683

Strumiany, gm. Wieliczka - 25a - 39.000 zł, of. 483

Tyniec - 50 ar - 50.000 zł of. 409

Węgrzce - 13 ar - 42.500 zł of. 239

os. Wiarus - 28 ar, 140.000 zł of. 305

Brzeźnica - 100 ar, 30.000 zł (5 działek pod domki letniskowe, teren uzbrojony, możliwość nabycia docelowo 2 ha (teren nad rzeczką) of. 228

Skawina - 2,6 ha - 520.000 zł of. 142

Wieliczka - 8 ar - 24.000 zł of. 691

Wieliczka - 41 ar - 82.000 zł of. 693

Przegorzały - 6 ar - 120.000 zł of. 734

Przegorzały - 16 ar - 400.000 zł of. 739

Kryspinów - 8 ar - 42.000 zł of. 737

Wola Duchacka - 14 ar - 200.000 zł of. 744





CZARNOWIEJSKIE BIURO OBROTU NIERUCHOMOŚCI

Kraków, ul. Czarnowiejska 6

Tel. 634-38-44, Fax 423-32-58

e-mail: skala@bikershop.com.pl

Kupno-sprzedaz-wynajem
Geodezja + architektura

PEŁNA OBSŁUGA PRAWNA I NOTARIALNA

MIESZKANIA – SPRZEDAŻ

Szczawnica, 38m2, 2p (duży, pokój z wnęką, kuchenną), 55.000 zł., II piętro
Szczawnica, 60m2, 3p + k, 100.000 zł., 0/I
ul. Gurgacza, 46m2, 1p + k, 135.000 zł., III/III
Prokocim, 48m2, 3p + k, 110.000 zł., II/IV
ul. Szlak, 118m2, 4p + k, 300.000 zł., 0/I
Krowodrza, 87m2, 4p + k, 200.000 zł., Ip.
ul. Grota Roweckiego, 56,6m2, 2p + k + garaż, 240.000 zł. II i 1/2
ul. Grabowskiego, 95m2, 3p + k, 290.000 zł., II/II
Pl. Serkowskiego, 28m2, 1p + k, 80.000 zł., parter – wysoki standard
Pl. Serkowskiego, 52m2, 2p + k, 140.000 zł., I piętro – wysoki standard
Zabinec, 73m2, 3p + k, 370.000 zł., III/IV, wysoki standard, (całkowicie, wyposażone)
ul. Staszica, 160m2, mieszkanie, dwu kondygnacyjne, 140.000 USD, wysoki standard
Azory, 38m2, 2p + ciemna kuchnia, 93.000 zł., II/IV
ul. Krowoderska, 75m2, 4p + ciemna kuchnia, 145.000 zł.

SPRZEDAMY, zaadaptowany strych w Centrum miasta – 92m2, cena 230.000 zł, obecnie w trakcie adaptacji. Istnieje możliwość ewentualnych zmian projektowych.

DOMY – SPRZEDAŻ

Zawoja, 200m2, 18a, rekr. całoroczny, 250.000 zł.
Tokarnia, 70m2, rekr. całoroczny, 70.000 zł.
Gródek n/ Dunajcem, 65m2, 4a, rekreacyjny, 68.000 zł.,
Wola, Justowska, 120m2, 14,5a, 280.000 zł
Poronin, 250m2, 10a, stan surowy, 80.000 USD
Modlnica, 170m2, 9a, jednorodzinny, 80.000 USD
Ok. Szczawnicy, 100m2, całoroczny, 85.000 USD
Szczawnica, 170m2, 25a, jednorodzinny, 220.000 zł.,
Ok. Szczawnicy, 180m2, jednorodzinny, 120.000 USD,
Szczawnica, 282m2, stan, surowy zamknięty, 200.000 zł.
Zabrzeż – Wietrznice, 150m2, dom letniskowy, 170.000 zł.
Tonie, 340m2, stan surowy otwarty, 230.000 zł.

KAMIENICE

Ul. Wygody, 286m2, 600.000 zł.
Ul. Kościuszki, 1200m2 + działka 16,5a, cena 850.000 USD
Krynica, Pensjonat, 2000m2, cena 2.500.000 zł.
Ul. Zamenhoffa, 1200m2, wolna, na działce 7a, cena 850.000 USD
Ul. Limanowskiego, 760m2, strych do adaptacji, cena 1300.000. zł.
Ul. Starowiślna, 1260m2, ok. 200m2 – pow. handlowa, cena 600.000 USD
Ul. Kotlarska, 70%, w kamienicy, cena 800.000 zł.

DZIAŁKI – SPRZEDAŻ

Borek Fałęcki, 1ha, U.C., 3.000.000 zł
Borek Fałęcki, 28a, kom.-przem., 800.000 zł

Przytkowice, 25a, budowlana, 10.000 zł.,
Czajowice, 74a, bud.- rolna, 74.000 zł.
Niedźwiedź, 3 5 ha, rolna, 63.000 zł.
Smardzowice, 25a, rolna, 650 zł./a
Krościenko, 8987m2, budowlana, 70.000 zł.
Tylmanowa, 2112m2, budowlana, 10.000 zł.
Łącko, 3500m2, budowlana, 35.000 zł.
Szczawnica, 833m2, budowlana, 12.000 zł.
Szczawnica, 2068m2, budowlana, 60.000 zł.
Mogilany, 103a, bud.- rolna, 800.000 zł.
Małe Bronowice, 5610 m2, komercyjna, 100USD/m2
Aleja Pokoju, 4957 m2, kom. WZiZT, 150USD/m2
Skała, 15ha, rekreacyjna, 350.000 zł.
Ul. Łokietka, 1613m2 i 600m2, budowlana, 1.100.000 zł.
Ul. Balicka, 1,5ha, M3, 8.000/a
Maszków, 120a, bud.- rolna, 2.500 zł./a
Wola Justowska, 16,66a, budowlana, 120.000 USD,
Wola Justowska, 21a, budowlana, 50.000 USD
ul. Jęczmienna, ok. 10a, budowlana, 6.000 zł./a
ul. Gryczana, 28a, budowlana, 5.500 zł./a
ul. Za Skłonem, 1,20 ha, M4, 120 USD/m2
ul. Łuczanowicka, 60a, budowlana, 2.900 zł./a
Zakrzewiec, 38a, budowlana, 34.200 zł.

OKAZJA

Okolice Ojcowa – 8 ha, rolno – rekreacyjne, prąd, woda, gaz, cena 200.000 zł
Skała – 1,2 ha, pełne media, przy drodze głównej, U.C., cena 120.000 zł
ZESPÓŁ PAŁACOWY “GRODZIEC “ZABYTEK KL. “O “ – 17 ha, cena do uzgodnienia.

**WYDZIERŻAWIMY
NA OKRES MINIMUM
PIĘCIU LAT ZESPÓŁ
PAŁACOWO – DWORSKI
W KRZYWACZCE,
CENA DO USTALENIA**



**PROponujemy Domy i Apartamenty
na Riwierze Francuskiej jako Oficjalni
Przedstawiciele Francuskiego Biura
Nieruchomości “FRENCH RIVIERA”**



PILNIE SPRZEDAMY działkę budowlaną 20a plus 1/2 domu –
za **hotelem Continental**, cena 615.000 zł



CZARNOWIEJSKIE BIURO OBROTU NIERUCHOMOŚCI

Kraków, ul. Czarnowiejska 6

Tel. 634-38-44, Fax 423-32-58

e-mail: skala@bikershop.com.pl

Kupno-sprzedaz-wynajem
Geodezja + architektura

PEŁNA OBSŁUGA PRAWNA I NOTARIALNA

STRYCHY SPRZEDAŻ

Ul., Długa, 300m2, cena 105.000 USD

Podgórze, 360m2, cena, 35.000 USD

Ul. Kalwaryjska, dwa mieszkania do wykończenia
(60,1m2; 60,8m2):

mniejszy metraż pod klucz, 125.000 zł.

większy metraż pod klucz, 135.000 zł.

KUPIMY

Dom, okolice Krakowa, do 400.000 zł.,

Dom, do remontu, do 30 km od Krakowa,

Mieszkanie, na osiedlu Bielany lub Węgrzce

Małe parcele budowlane do 10a,

Mieszkanie do remontu w centrum od 45m2, kwota do 100.000 zł.

Mieszkanie w Nowej Hucie

BARDZO ATRAKCYJNE

Ojców – 20 ha w tym 14 arów budowlanego, budynek mieszkalny plus zabudowania gospodarcze, 6 ha lasu, prąd, woda, gaz, telefon, cena 250.000 USD.

Ojców, 20 ha, w tym 14 arów budowlanego, budynek mieszkalny plus zabudowania gospodarcze, 6 ha lasu, prąd, woda, gaz, telefon, cena 250.000 USD.

WYNAJEM

ul. Skotnicka, 200m2, 800USD/ mies.+ media

os. Kliny, 160m2, 2.000USD/ mies.+ media

ok. ul. Lea, 107m2, 1.200 USD/mies.+ media

ul. Świętokrzyska, 65m2, 1.500 zł./ mies. + media, od 15 lutego, na pół roku

os. Kliny, 180m2, 2.200 USD/ mies. + media

Żabiniec, 65m2, 650 USD/ mies. + media

Podgórze,
350m2 na parterze
oraz 350m2 w wysokich
piwnicach do wynajęcia
w cenach
15 USD/m2 parteru;
12 USD/m2 piwnicy.

Warunki wynajmu
do ustalenia.



*Z okazji ŚWIĄT WIELKIEJ NOCY
wszystkim Naszym Klientom
życzymy spełnienia marzeń
w zakupie nieruchomości
oraz życiu osobistym*



pracownicy biura



NOWO POWSTAJĄCE I DZIAŁAJĄCE FIRMY NIERUCHOMOŚCI oraz
AGENTÓW I OSOBY PLANUJĄCE ROZPOCZĄĆ DZIAŁALNOŚĆ
na rynku Nieruchomości zapraszamy do współpracy w ramach
SIECI FRANCHISINGOWEJ Firmy NIERUCHOMOŚCI TRYJAŃSKI



TRYJAŃSKI

NIERUCHOMOŚCI

KRAKÓW, RYNEK GŁÓWNY 10 (11⁰⁰-18⁰⁰)
tel./fax 421-77-11, 429-42-38

e-mail: tryanski@bc.krakow.pl

WOŹNIAK HALINA, Kraków, ul. Grota Roweckiego 57, tel. 637-62-59
ORAWSKIE BIURO NIER. PODWILK 146 k/Jabłonki tel. (0-18) 28-529-75
NOWA HUTA, Bieńczycki Plac Targowy, Pawilon 3, tel. 644-89-66
„PLAN” Kraków ul. Kolonijna 18 tel./fax 658-38-56; 0603-23-58-23

WYCENA NIERUCHOMOŚCI - SPECJALIZACJA FIRMY W SPRZEDAŻY KAMIENIC - OFERTY VIDEO

KAMIENICE

- ul. Czarnowiejska - pow. 322 m², dz. 316 m² - 450.000 zł
- ul. Smoleńsk - 1075 m², dz. 784 m², cena 1300.000 zł
- ul. Orzeszkowej - pow. 850 m², działka 4,5 a (wolne 130 m²) - cena 230.000 USD
- ul. Bonerowska - udział w kamienicy, pow. 120 m², 3/IIIp - cena 360.000 zł
- ul. Pędzichów - dz. 30a, 23 mieszkania, pow. 1460 m², (5 wolnych mieszkań) - cena 480.000 USD
- Plac Wolnica - pow. 1600 m², działka 913 m², lokale użytkowe, cena 1.300.000 USD
- ul. Michałowski - pow. 1700 m² - cała wolna z lokalami użyt. - cena 1.100 tys. USD (możliwość podziału)
- ul. Legionów Piłsudskiego - pow. 850 m², dz. 421 m². Cena 500 tys. zł
- ul. Łazarza - pow. 590 m², 300 m² wolne, dz. 424 m². Cena 1.600.000 zł
- Al. Krasińskiego - budownictwo międzywojenne - 1200 m² (wolne 104 m² + strych do adaptacji), cena 245.000 USD



KAMIENICA ul. Smoleńsk, pow. 1075m², dz. 784 m², cena: 1.300.000 zł



Dietla 50 WYNAJEM
Lokale biurowe - 10 USD/m²
Lokale sklepowe - 70 zł/m²
1 mieszkanie 40 m² - 1200 zł/mies.

DOMY

- Lusina - 220 m², stan surowy zamknięty, działka 32a, cena 250.000 zł
- Niepołomice - dom jednorodzinny, 400 m², super komfort, cena - 150.000 USD
- Wola Justowska - 370 m², dz. 6,5a - 175 tys.USD
- ul. Sabaty - pow. 210 m², dz. 2,4a, zab. szeregowa, cena 140.000 USD
- os. Srebrnych Orłów - pow. 535 m², działka 11 arów, cena 200.000 USD
- os. Jugowice - pow. 240 m², dz. 12a, wysoki standard, pomieszczenia na działalność gospodarczą 220 m², cena 1.000.000 zł
- Kraków-Krowodrza os. WIARUS w zabudowie szeregowej - narożny nowy 255 m², działka 485 m² - wysoki standard - cena 170.000 USD
- ul. Anieli Krzywoń - pow. 106 m² (4+1)+garaż - wydzielony parter - cena 370.000 zł
- Wola Justowska - działka 10 ar, pow. 500 m², stan surowy otwarty - cena 235.000 USD, tel. 637-62-59
- ul. Norwida - działka 175 m², pow. 90 m², 1/2 domu, cena 350.000 zł, tel. 637-62-59



LUSINA, pow. 220 m², działka 32a, cena 250.000 zł

MIESZKANIA - SPRZEDAŻ

- ul. Wrocławska - pow. 59 m², 3 pokoje, 4/IVp, - cena 185.000 zł
- ul. Bonerowska - pow. 120 m², 4 pokoje, 3/IIIp - cena 360.000 zł
- ul. Sebastiana - pow. 90 m², 1/3, cena 290 tys. zł
- ul. Gutfenberga-Ruczaj, pow. 86 m², 0/4, nowe - cena 220 tys. zł
- ul. Lipińskiego (Ruczaj) - 66 m², 0/X - 165.000 zł
- ul. Roweckiego (Ruczaj) - pow. 96 m², 4 pokoje, IV/IV, cena 258.000 zł
- ul. Koniecznego (Żabinięc) - pow. 73 m², dwupoz., cena 310.000 zł
- ul. Białoruska - pow. 38 m², 2 pokoje, IX/X, cena 88.000 zł
- ul. Fiołkowa - pow. 39 m², 2 pokoje, IV/VII, cena 115.000 zł (odpis)
- ul. Złoty Róg - pow. 37 m² (2+1 ciemna kuchnia) - po remoncie 7/X, cena 98.000 zł
- ul. Miechowity - pow. 53 m² (2+1) 4/IV, cena 160.000 zł
- ul. Wielicka - pow. 67 m², (3+1), 0/IV, wys. standard, cena 110.000 DM
- ul. Hoffmanowej - pow. 80 m² (3+1) 1/1, cena 200.000 zł
- ul. Staszica - pow. 165 m² (4+1) 3/III, b. wysoki stand., cena 135.000 USD
- Skawina, ul. Dąbrowskiego - pow. 36 m², 1/3, cena 55 tys. zł
- ul. Młyńska - pow. 47 m², 3 pokoje, VIII/X, cena 110.000 zł
- ul. Urzędnicza - pow. 90 m², lp., 3 pokoje, cena 320.000 zł

DOMY - WYNAJEM

- ul. Sabaty - pow. 210 m², dz. 2,4a, zab. szeregowa, cena 1500 USD
- Krzyszowice - pow. 300 m², dz. 18a, cena 2.000 zł
- Wola Justowska - pow. 190 m², bliźniak, cena 3.000 USD/mies.
- ul. Justowska - pow. 200 m², bliźniak, cena 2.500 USD
- os. Oficerskie - pow. 240 m², szeregowa, cena 1.300 USD

MIESZKANIA - WYNAJEM

- ul. Westerplatte - pow. 130 m², 3 pok. wys. standard - cena 1300 USD
- ul. Chocimska - 106 m², apartament umeblowany ładnie z garażem, cena 1200 USD/mies.
- ul. Racławicka - pow. 45 m², 2/4, nieumebl. - cena 1000 zł/mies.
- ul. Lwowska - pow. 31 m², 2/2, umeblowane - cena 800 zł/mies.
- ul. Dietla - apartament 100 m², 2/3, umeblowane - cena 900 USD/mies.
- Żabinięc, ul. Mikołaja Reja - pow. 76 m², umeblowane, tel., cena 700 USD/mies.
- Żabinięc, ul. Koniecznego, pow. 46 m², umeblowane, wys. standard 1/IV z garażem - 1600 zł/mies.
- ul. Lenartowicza w kamienicy 3 mieszkania, umeblowane, wys. standard 34 m², 0/III - 400 USD/mies., 51 m², 3/III - 650 USD/mies., 88 m², 3/III - 850 USD/mies.
- os. Centrum „E” - pow. 65,2 m², 3 pokoje, I/IV, cena 900 zł
- ul. Nowowiejska - pow. 55 m², 2 pokoje, II/III, cena 450 USD
- os. Oświęcienia - pow. 64 m², 3 pokoje, IV/X, cena 1.000 zł
- ul. Zamkowa - pow. 64 m², 3 pokoje, I/III, cena 1.400 zł
- ul. Staffa - pow. 40 m², 1 pokój, cena 800 zł
- ul. Dunin Wąsowicza - pow. 33 m², cena 280 USD
- ul. Warszawska - pow. 53 m², cena 1500 zł
- ul. Zaczarowane Koło - pow. 68 m², cena 500 USD

LOKALE - WYNAJEM

- ul. Dietla - lokale handlowe, front, pow. 60 m², 60 m², 112 m², cena 70 zł/m²
- ul. Dietla - lokale biurowe, pow. 180 m², 1/IIIp, cena 10 USD/m²
- ul. Dietla - lokal biurowy, pow. 50 m², 2/IIIp, cena 10 USD/m²
- ul. Gertrudy - pow. 178 m², I piętro, telefon, cena 10 USD/m²
- os. Oficerskie, parter domu, 92 m², 4 pokoje, cena 2.500 zł/mies.
- Rząska - pow. 400 m², biurowo-magazynowy, cena 35 zł/m²



Firma przestrzega zaleceń KODEKSU ETYKI I STANDARDÓW ZAWODOWYCH,
jest członkiem założycielem Małopolskiego Stowarzyszenia
i Polskiej Federacji Rynku Nieruchomości.



TRYJAŃSKI

NIERUCHOMOŚCI

KRAKÓW, RYNEK GŁÓWNY 10 (11⁰⁰-18⁰⁰)
tel./fax 421-77-11, 429-42-38
e-mail: tryanski@bci.krakow.pl

WOŹNIAK HALINA, Kraków, ul. Grota Roweckiego 57, tel. 637-62-59
ORAWSKIE BIURO NIER. PODWILK 146 k/Jablonki tel. (0-18) 28-529-75
NOWA HUTA, Bieńczycki Plac Targowy, Pawilon 3, tel. 644-89-66
„PLAN” Kraków ul. Kolonijna 18 tel./fax 658-38-56; 0603-23-58-23

WYCENA NIERUCHOMOŚCI - SPECJALIZACJA FIRMY W SPRZEDAŻY KAMIENIC - OFERTY VIDEO

KAMIENICE



KAMIENICA
ul. Krowoderska, pow. 930m2, dz. 350 m2, **cena: 400.000 zł** za 1/2 udziału



KAMIENICA
ul. Orzeszkowej 4, pow. 850 m2, dz. 450 m2, **cena 230 tys. USD**

**„PLAN” BIURO NIERUCHOMOŚCI
I USŁUG ARCHITEKTONICZNYCH**
Kraków, ul. Kolonijna 18
tel/fax 658-38-56, 0603-23-58-23

DOMY

Bieżanów-Kolonia, pow. 280 m2, dz. 7a, cena 110 tys. USD
Nowa Huta-Krzesławice, pow. 480 m2, dz. 4,5a, cena 370 tys. zł
Widok Zarzeczce, pow. 110 m2 + piwnica, cena 120 tys. USD
Poręba k/Trzemeśni, pow. 80 m2, cena 150 tys. zł

MIESZKANIA

ul. Friedleina - pow. 39 m2, 2p.+jk., 2/4, cena 117 tys. zł
ul. Borsucza - pow. 30 m2, 2p.+c.k., 3/10, cena 80 tys. zł
ul. Pszona - pow. 39 m2, 1p.+k., 1/4, cena 130 tys. zł

DZIAŁKI

os. Lesisko - pow. 17 ar, budowlana, cena 25 tys. zł
Bieżanów - pow. 56 ar, budowlana, cena 170 tys. zł
Pawlikowice - pow. 3,3 ha, rolna, cena 70 tys. zł
Rabka-Nowy Świat, pow. 5,40 ar, M4, pod bliźniak, cena 25 tys. zł
POSZUKUJĘ DZIAŁEK I DOMÓW DO REMONTU

ORAWSKIE BIURO NIERUCHOMOŚCI - JERZY POLACZEK
Podwilk 146 k/Jablonki, tel. (018) 28-529-75; (012) 637-04-44

Działki

Orawka - 9,5a, rekreacyjna - cena 14.000 zł
Spytkowice - 12,8a, rekreacyjna - cena 20.000 zł
Spytkowice - 118a, rolna, w tym 30a budowlane - cena 75.000 zł
Zubrzyca Górna - 20,7a, budowlana - cena 25.000 zł
Zubrzyca Górna - 30a, rekreacja - cena 42.000 zł
Zubrzyca Górna - 108a, rolna, kwadrat, otoczona lasem świerkowym - cena 30.000 zł
Jablonka - 171a, usługowo-handlowa - cena 350.000 zł
Orawka - 100a, rolna (z możliwością przekwalifikowania) - cena 50.000 zł
Rudnik k/Sułkowic - 70a, budowlana - cena 75.000 zł

Domy

Podwilk - 240 m2, działka 10a, nowy - cena 55.000 USD
Podwilk - 350 m2, działka 18a, częściowo wykończony (lokale użytkowe) - cena 230.000 zł
Lipnica Mała - 250 m2, działka 27a - cena 28.000 USD
Orawa - domy drewniane z plażów do przeniesienia - cena 12.000 - 18.000 zł



Zakopane, bliźniak,
pow. 120 m2, dz. 150 m2, cena 300.000 zł



Kamienica - **ul. Dietla** -
pow. 2.200 m2, dz. 515 m2, cena 400.000 USD

DZIAŁKI

Leńcze - 133,16 ar, rolno-budowlana, (możliwość przekwalifikowania) - cena 30 tys. zł
ul. Astronautów - pow. 49,57a rolno-budowl. - cena 99.000 USD
Bielany - pow. 11,14a, rolna, cena 12.000 USD
ul. Ojcowska - powierzchnia 7500 m2, M-4, cena 100 zł/m2
os. Lesisko, pow. 2600 m2, M-4, cena 32 zł/m2
Michałowice-Wilczkowice - 2000 m2, M-4 z planami budowy + 2600 m2 rolne, cena 62 tys. zł
ul. Gryczana - 2500 m2, (1200 m2, M-4 + 1300 m2 rolne), cena 150 tys. zł
Cianowice - rolna, powierzchnia 25.000 m2 - cena 65.000 zł
Wieliczka-Bogucice - pow. 40a, rolno-budowlana, cena 85.000 zł, tel., 637-62-59
Niepołomice - pow. 97a, przemysł., cena 120.000 zł, tel. 637-62-59
Rząska - pow. 27a, budowlano rolna, uzbrojona, cena 250.000 zł



Lipnica Mała na Orawie -
dom jednorodzinny,
pow. 250 m2,
3 + 3 pok.,
dz. 27 a



Podwilk
-dom jednorodzinny,
pow. 240 m2,
dz. 10 a
cena 55.000 USD



KANCELARIA OBROTU NIERUCHOMOŚCIAMI I OBSŁUGI INWESTYCJI

656-21-77
656-21-33

Członek **MSPON**
i sieci **Grupy Agencji Nieruchomości**
ul. Limanowskiego 1

Mieszkania sprzedaż

Garsonieri i 1-pokojowe

36,6 m2 - **ul. Czarnieckiego**, do rem. - 69,5 tys. zł
36 m2 - **Skawina**, balk., park. - 60 tys. zł
20 m2 - **ul. Okólna**, telefon - 61 tys. zł
34 m2 - **ul. Ściegiennego**, loggia, park. - 78 tys. zł

2 pokojowe

46 m2 - **ul. Podedworze**, loggia, tel. - 125 tys. zł
38 m2 - **ul. Zakopiańska** - 87.500 zł
48 m2 - **ul. Heila**, balkon, telefon - 109 tys. zł
50 m2 - **ul. Cegielniana**, tel., balkon - 120 tys. zł
47 m2 - **os. Alberyńskie**, loggia, telefon - 97 tys. zł
52 m2 - **ul. Kutrzeby**, balkon - 124 tys. zł
52,6 m2 - **Plac Zgody**, balk., park., tel. - 165 tys. zł
38 m2 - **ul. Złoty Róg**, po rem., tel. - 98 tys. zł
55 m2 - **os. Kazimierzowskie**, balk., tel. - 130 tys. zł
46 m2 - **ul. Szuwarowa**, terakota, filizy - 145 tys. zł
55 m2 - **os. Oświecenia**, balk., filizy - 125 tys. zł

3-4 pokojowe

69 m2 - **ul. Grzegórzecka**, tel., balkon - 190 tys. zł
90 m2 - **ul. Bojki**, balk., tel. - 185 tys. zł
54 m2 - **ul. Włoska**, balkon - 130 tys. zł
90 m2 - **ul. Bobrowskiego** - 4 pok., cz.zaadapt., strych - 133 tys. zł
71,4m2 - **ul. Gromady Grudziądz**, balk. - 177,5 tys. zł
57m2 - **ul. Podedworze**, tel., loggia - 106 tys. zł
56 m2 - **ul. Teligi**, loggia, telefon - 111 tys. zł
51 m2 - **ul. Jagodowa**, loggia, tel. - 125 tys. zł
72 m2 - **Chrzanów**, balk., tel., park. - 100 tys. zł

Mieszkania wynajem

Gars. 25m2 - **ul. Nowosądecka**, umebł., tel. - 550zł+opłaty/m-c
1pok 34m2 - **ul. Jerzmanowskiego**, umebł., tel. - 550zł+opłaty/m-c
1pok. 38m2 - **os. Słoneczne**, umebł., tel. - 550zł+opłaty/m-c
1pok., 35,5 m2 - **ul. Mała Góra**, umebł., tel. - 500zł+opłaty/m-c
1pok., 34 m2 - **os. Boh. Września**, umebł., tel. - 600zł+opłaty/m-c
2pok., 48 m2 - **ul. Witosza**, umebł., tel. - 750zł+opłaty/m-c
2pok., 45 m2 - **ul. Zakopiańska**, pok. nieumebł., tel. - 800zł+media/mc
2pok., 40 m2 - **ul. Boh. Wietnamu**, umebł., tel. - 900zł+opłaty/mc
2pok. 70m2 - **ul. Krowoderska**, umebł., tel. - 2000zł+media/m-c
2pok. 52m2 - **os. Żabiniec**, tel. + garaż - 1500zł+opłaty/m-c
2pok. 40m2 - **os. Stalowe**, umebł., tel. - 700zł+opłaty/m-c.
2pok. - 40 m2 - **ul. Odrzańska**, kuch.,-meble, tel. - 800zł+opłaty/m-c
2 pok. - 62 m2 - **ul. Kalwaryjska**, kuchn. umebł. - 1000zł + opłaty/m-c
2 pok. - 43 m2 - **ul. Włóczków**, umebł., tel. - 1200+media/m-c
2 pok. 45 m2 - **ul. Łużycka**, umebł., tel. - 1000zł+media/m-c
2 pok. 45 m2 - **ul. Ściegiennego**, piętro domu z osobnym wejściem, umebłow., tel. - 700zł+media/m-c
2pok.-47 m2 - **ul. Krzywda**, nieumebł. - 700zł+opłaty/m-c
2pok.-45 m2 - **os. Szkolne**, umebł., tel. - 700zł+opłaty/m-c
3pok., 62 m2 - **ul. Stojalowskiego**, nieumebł., tel. - 650zł+opłaty/mc
3pok., 62 m2 - **ul. Legnicka**, nieumebł., tel. - 900zł+opłaty/mc
3 pok., 68 m2 - **ul. Lipska**, cz. umebł., tel.+GARAŻ - 900zł+opłaty/3m-ce
3pok., 88 m2 - **ul. Lenartowicza**, umebł., tel. - 800 USD+media/mc
3pok.-53 m2 - **ul. Altanowa**, umebł., tel. - 1000zł+opłaty/m-c
3 pok. 50 m2 - **ul. Turniejowa**, kuch.,-meble, tel. - 1100zł+media/m-c
3pok. 50m2 - **ul. Słomiana**, umebł., tel. - 1200zł+opłaty/m-c
3pok. 61m2 - **ul. Lea**, umebł., tel. - 1400zł+media/m-c
Pokoje z używalnością łazienki, kuchni - 300 - 500 zł/m-c
DOM 70m2 - **ul. Chełmońskiego**, umebł. - 1000zł+media/m-c
DOM 105m2, piętro - **ul. Sucha**, osobne wejście, cz. umebł., tel. - 2500zł/m-c
DOM 220m2 - **Wola Justowska**, dz.13a ogrodz., umebłow., tel., garaż - 1000USD/m-c

Domy sprzedaż - wybrane oferty

of.331. 300 m2 - **os. Na Stoku**, dz. 4a - 350 tys. zł
of.237. 300 m2 - **Kliny**, dz. 3,5a (st.sur.) - 180 tys. zł
of.231. 211 m2 - **Biskupice k/Wieliczki**, dz. 23a - 37 tys.USD
of.224. 340 m2 - **ok. ul. Bronowickiej**, dz. 3,5a - 127,5 tys.USD
of.193. 450 m2 - **Luborzycza**, dz. 50a - 95 tys.USD
Of.500. 285 m2 - **Lubomierz**, dz. 1,22 ha - 300 tys. zł
Of.191. 260 m2 - **Zbydniowice**, dz. 22a - 120 tys. USD
Of.213. 100 m2 - **Sidzina**, dz. 50a - 150 tys. zł
Of.204. 320 m2 - **Kliny**, dz.8a - 150 tys.USD
Of.583. 220 m2 - **Goszcza**, dz. 50a (do wykon.) - 230 tys. zł

Of.322. 250 m2 - **okol. ul. Kobierzyńskiej**, dz. 12a - 400 tys. zł
Of.577. 300 m2 - **Grajów**, dz.96a - 330 tys. zł
Of.641. 150 m2 - **Ochojno**, dz. 15 a - 250 tys. zł
Of.223. 180 m2 - **Olsza**, dz. 4a (bliżn.) - 120 tys.USD
Of.598. 300 m2 - **Kokołów**, dz. 10a - 400 tys. zł
Of.623. 200 m2 - **Łapanów**, dz. 6a - 220 tys. zł
Of.651. 280 m2 - **Borek Fałęcki**, dz. ok. 8,5a - 520 tys. zł
Of.627. 150 m2 - **Przewóz**, dz. 4,46a - 285 tys. zł
Of.689. 220 m2 - **Dobczyce**, dz. 5,5a (st.sur.) - 90 tys. zł
Of.687. 250 m2 - **Sierpaw**, dz. 20a - 85 tys. USD
Of.696. 160 m2 - **Gwoździec k/Brzeska**, dz. 1,42 ha - 85 tys. zł
Of.697. 450 m2 - **Wola Batowska**, dz. 9a - 430 tys. zł
Of.710. 270 m2 - **Skawinki**, dz. 10a - 140 tys. zł
Of.513. 260 m2 - **Swoszowice**, dz. 10a - 400 tys. zł
Of.557. 246 m2 - **os. Jugowice**, dz. 5a - 130 tys. USD
Of.711. 206 m2 - **Jaśkowice**, dz. 15a, st.sur. - 78 tys. zł
Of.735. 164m2 - **Zabawa**, dz.8a (st.sur.) - 120 tys. zł
Of.737. 300m2 - **Wola Justowska**, dz.7,7a - 230 tys.USD
Of.738. 210m2 - **Wola Justowska**, dz.5a - 150 tys.USD
Of.753. 200m2 - **Staniątki**, dz.18a - 190 tys. zł
Of.701. 60m2 - **Kalwaria Zebrzydowska**, dz.3a - 70 tys. zł
Of.483. 60m2 - **Chodenice**, dz.2a, letnisk. - 26 tys. zł
Of.584. 204 m2 - **Niedzica**, dz. 3,5a - 160 tys. zł
Of.587. 230 m2 - **Wieliczka**, dz. 8a - 320 tys. zł
Of.760. 210 m2 - **Wola Duchacka**, dz. 6,4a (st.sur.) - 155 tys. zł

Działki - wybrane oferty

Of.531. 13a - **Grabie** - 1200 zł/a
Of.532. 18,5a - **Libertów/Brzeczyna** - 2500 zł/a
of.506. 23a - **Chrosna** - 35 tys. zł
of.335. 20a - **Wrzqosowice** - 1600 zł/a
of.336. 28a - **Wołowice** - 10 tys. zł
of.161. 44a - **Glogoczw** - 60 tys. zł
Of.103. 26a - **Trąbki k/Wieliczki** - 800 zł/a
Of.544. 25a - **Trojanowice** - 3500 zł/a
Of.409. 22a - **Rzeszotary** - 2000 zł/a
Of.570. 9a - **Dobczyce** - 40 tys. zł
Of.540. 15a - **Michalowice** - 3500 zł/a
Of.575. 38a - **Rajsko** - 100 tys. zł
Of.593. 10a - **Łazany** - 1800 zł/a
Of.78. 32a - **Goszcza** - 25 tys. zł
Of.621. 27a - **Bronowice** - 11 tys. zł/a
Of.631. 11,5a - **Trojanowice** - 4000 zł/a
Of.632. 16,13a - **Skawina** - 2500 zł/a
Of.625. 6a - **Wola Justowska** - 7,5 tys.USD/a
Of.602. 10a - **Libertów (WZIZT, projekty)** - 80 tys. zł
Of.636. 9a - **Wróblowice** - 5000 zł/a
Of.661. 19a - **Zielonki** (zezwn.na bud., proj.) - 8000 zł/a
Of.658. 20a - **Wilczkowice** - 35 tys. zł
Of.659. 10a - **Widoma** - 2200 zł/a
Of.670. 12a - **Rzaska** - 10 tys. zł/a
Of.99. 10,12a - **Swoszowice** - 5000 zł/a
Of.685. 10a - **Pękowice** - 8 tys. zł/a
Of.690. 45a - **Kryspinów (podz.)** - 4 tys. zł/a
Of.691. 14,5a - **Sidzina** - 28 tys. zł
Of.713. 10a - **Bieżanów** - 3000 zł/a
Of.754. 6a - **Myslenice** - 2700USD
Of.752. 8a - **Kryspinów** - 43 tys. zł
Of.634. 103a - **Mogilany** - 800zł/a
Of.776. 10,43a - **Bronowice Wielkie** - 12000 zł/a
Of.772. 57a - **Bronowice Małe** - 10.000 zł/a
Of.765. 17,5a - **Wola Więclawska** - 40 tys. zł

Biznes oferty

Of.167. dział. 4,9a - **ul. Kosocicka**, usługi komerc. - 31 tys. zł
Of.558. Lokale biurowo-handlowe o pow. od 15 do 52 m2, **Podgórze**.
Cena 900 USD/m2
Of.555. dział. 16a - **Przebieczany**, prod.-ustug. - 25 tys. zł
Of.648. Lokal na gabinety, biura, pow. 36,6 m2, **ul. Czarnieckiego**,
parter - cena 69,5 tys. zł
Of.608. Kamienica **Śródmieście**, pow. całk. 1265 m2, po remoncie,
dz. 4,24a - 1,6 mln zł.
Of.650. Lokal usługowo-biurowy, pow. 48 m2, **ul. Bieżanowska**, par-
ter, telefon, możliwość parkowania - 600zł+media/m-c
Of.563. Parter domu, pow. 120 m2 - **Libertów** - 2 pokoje z kuchnią,
łazienka, wc, holl, garaż 45 m2, cz.umebł., telefon - 1000zł+prqd/m-c
Of.57. Lokal sklepowy - **ul. Limanowskiego**, pow. 25m2 - 1000zł+media/m-c

NASZE OFERTY RÓWNIEŻ - STRONY GRUPY A.N.

nieruchomości 31-116 Kraków ul. Studencka 4
B.W. Taraba **tel. 411-18-96, 422-95-18**

Mieszkania – sprzedaż

garsoniery

- 21,5 m2 - **ul. Zamojskiego** - O/III - 67tys zł
- 24 m2 - **ul. Sarego** - IV/IV - 76tys zł
- 26,5 m2 - **os. Jagiellońskie** - O/IV - 67tys zł
- 28 m2 - **Azory** - O/IV - 76tys zł

1 - pokojowe

- 30 m2 - **os. Złocień** - II/II - 69,5tys zł
- 34 m2 - **Prokocim** - V/X, j.k. - 77tys zł
- 39 m2 - **Salwator** - O/IV, typ studio, udział, po remoncie - 123tys zł
- 47 m2 - **ul. Fiołkowa** - I/VIII, odbiór koniec'99 z odpisem - 115tys zł

2 - pokojowe

- 36 m2 - **MYŚLENICE - os.1000 - lecia** - O/IV, j.k. - 70tys zł
- 37m2 - **ul. Miechowity** - II/VII, j.k., loggia - 103tys zł
- 38 m2 - **Al. Pokoju** - IV/IV, c.k. - 95tys zł
- 45 m2 - **ul. Łokietka** - II/IV, j.k. - 155tys zł
- 47 m2 - **os. Albertyńskie** - VII/X, j.k. - 100tys zł
- 50 m2 - **ul. Sądowa** - III/IV, po remoncie - 160tys zł
- 50 m2 - **ul. Bronowicka** - II/II, j.k. - 160tys zł
- 50 m2 - **ul. Chocimska** - O/IV - 175tys zł
- 53 m2 - **ul. Zalewskiego** - III/III j.k., loggia - 137tys zł
- 55 m2 - **os. Żabiniec** - II/IV, odbiór II kw'99 z odpisem - 163tys zł
- 58 m2 + garaż - **ul. Seweryna** - I/IV, odbiór I kw'99 z odpisem - 155tys zł + 28tys zł garaż
- 58 m2 - **ul. Smoleńsk** - I/III - 200tys zł
- 58,5 m2 - **Al. Pokoju** - IV/IV, 2 balkony - 135tys zł
- 60 m2 - **os. Teatralne** - III/III, j.k. - 115tys zł
- 60 m2 - **ul. Kwartowa** - I/III - 50tys USD
- 64,6 m2 + pom.gosp. + garaż - **ul. Jadwigi z Łobzowa** - I/I w domku - 199tys zł
- 78 m2 - **rej. Pl. Lassoty** - wysoki O/I, w ogrodzie, po remoncie - 230tys zł
- 78 m2 - **ul. Dunin-Wąsowicza** - II/IV - 234tys zł

3 - pokojowe

- 45 m2 - **ul. Opolska** II/X, j.k. - 110tys zł
- 47 m2 - **ul. Młyńska** - VIII/X, c.k. - otwarta na pokój - 110tys zł
- 53 m2 - **ul. Meissnera** - 140tys zł
- 56 m2 - **os. Ruczaj** - II/X - 125tys zł
- 57 m2 - **ul. Łużycka** - VI/X, loggia, po remoncie - 132tys zł
- 58 m2 - **ul. Białoruska** - VII/X - 130tys zł
- 58 m2 - **ul. Strzelców** - VII/X - 150tys zł
- 60 m2 - **ul. Strzelców** - II/IV - 195tys zł
- 66 m2 + garaż - **ul. Gurgacza** - I/III, superkomfort z garażem - 67tys USD
- 66 m2 - **ul. Stojalowskiego** - I/IV, odb. Maj 99, odpis - 145,2tys zł
- 68 m2 + garaż - **os. Lipska** - V/V - 165tys zł + 25tys zł garaż
- 69 m2 - **os. Żabiniec** - III, IV/IV, dwupoziomowe, nowe - 190tys zł
- 96 m2 - **ul. Senatorska** - III/IV - 90tys USD
- 160 m2 - **ul. Staszica** - dwupoziomowe, III/III, superkomfort - 140tys USD

4 - 5 - pokojowe

- 58 m2 - **ZAKOPANE** - O/III - 145tys zł
- 75 m2 - **ul. Por. Halszki** - II/IV - 168tys zł
- 90 m2 - **ul. Bojki** - I/X, superkomfort - 182tys zł
- 108 m2 - **ul. Lea** - I/III - 350tys zł
- 108 m2 + garaż - **ul. Praska** - superkomfort - 95tys USD
- 118 m2 - **ul. B.Chrobrego** - wys.parter/2, superkomfort - 413tys zł
- 122 m2 - **os. Lipska** - dwupoziomowe, IV i V/V - 260tys zł

Mieszkania do wynajęcia

- 2 pok. 36m2 - **os. Albertyńskie** - umebl + tel - 800 zł + czynsz + media
- 2 pok. 42 m2 - **ul. Floriańska** - tel - 500 USD
- 2 pok. 55 m2 - + garaż - **ul. Grzegorzeczka** - umebl. - 600 USD
- 3 pok. 61 m2 - **ul. Żytnia** - część umebl. - 380 USD
- 3 pok. 80 m2 - **ul. Dobrego Pasterza** - nowe, kuchnia umebl. - 1200 zł + media
- 3 pok. 120 m2 - **ul. Retoryka** - umebl. + tel. - 1200 USD
- 3 pok. 70 m2 + garaż - **ul. Sądowa** - nowe, kuch.umebl. - 1500 zł + media
- 6 pok. 160 m2 - **ul. Szpitalna** - umebl. lub nie, ew. na gabinety - 1500 USD

Lokale użytkowe - wynajem

- 34m2 - **ok. ul. Zwierzynieckiej** - parter, front - 2050 zł
- 90 m2 - **Żabiniec** - frontowy + tel. - 14 USD/m2
- 92 m2 - **ul. Grodzka** - biuro, kancelaria, po remoncie + tel. - 6tys zł
- 100 m2 - **ok. Mazowieckiej** - piwnice na hurtownię - 1800 zł

OFERTA DLA FIRMY :

- DO WYNAJĘCIA 200 m2 powierzchni biurowej w rej. ul. Na Zjeździe** - kamienica po remoncie
- możliwość adaptacji wg życzenia klienta
 - nowa infrastruktura techniczna
 - 5 linii telefonicznych
 - miejsca parkingowe
 - stały nadzór

MAGAZYN - 5000 m2 - do wynajęcia

- 30 km od Krakowa
- bocznicą kolejową
- plac manewrowy dla TIR-ów
- ogrodzona
- 3 DM/m2

Domy do wynajęcia

- 140 m2 - **Kliny** - 1000 USD
- 180 m2 - **Przegorzały** - superkomfort - 1500 USD
- 360 m2 - **Wola Justowska** - nowy, luksusowy - 4000 USD

450 m2 + 150m2 poddasze - **Libertów** - nowy, dla firmy - 2000 USD

Domy sprzedaż

- 80m2 + poddasze częściowo zaadaptowane + 4a - **Azory** - po remoncie - 230tys zł
- 120 m2 +30a - **Łętownia** - całoroczny - 85tys zł
- 120 m2 +14a - **Bieżanów** - dworek - 230tys zł
- 128 m2 +12a - **Niepołomice** - nowy, ekologiczny - 295tys zł
- 180 m2 - **Łapanów** ok. Gdowa - 150tys zł
- 90m2 + 90m2 (do wykończenia) + 25a - **Trzebnia** - całoroczny - 85tys zł
- 200 m2 - **Prądnik Biały** - nowy, wykończony - 400tys zł
- 220 m2 +33a - **Jadowniki k/Brzeska** - 165tys zł
- 220 m2 - **Zakopane - Parcele Urzędnicze** - 250tys USD
- 250 m2 + 16a - **Bolechowice** - dwurodzinny, do wykończenia - 180tys zł
- 290 m2 + 11a - **ok. Zabierzowa** - poddasze do wykończenia - 250tys zł
- 350 m2 - **Michałowice** - stan surowy otwarty, dwurodzinny - 200tys zł
- 450 m2 + 9a - **Niepołomice** - do wykończenia - 400tys zł

Kamienice - sprzedaż

- 108 m2 - **ul. Królowej Jadwigi** - wydzielony parter w kamienicy, 2/3 wolne, do remontu - 135tys zł
- 270 m2 - **ok. Retoryka** - 120tys USD

Działki - sprzedaż

- 6 a - **Lesisko** - 30tys zł
- 9 a - **Rząska** - budowlana - 90tys zł
- 10 a - **Pękowice** - budowlana - 70tys zł
- 10 a - **Rząska** - budowlana - 70tys zł
- 12,5 a - **Trzebień** - budowlana - 35tys zł
- 13 a - **Przebieczany** - budowlana - 10tys zł
- 16 a - **Grębałów** - przemysłowa - 30tys zł
- 19 a - **Bibice** - budowlana - 114tys zł
- 21 a - **Modlnica** - bud. - komercyjna - 168tys zł
- 34 a - **Morawica** - budowlana - 102tys zł
- 35 a - **Bodzanów** - budowlana - 24,5tys zł
- 47 a - **Raciborsko** - bud. - leśna - 55tys zł
- 53 a - **Brzeźnica za Skawiną** - budowlana - 50tys zł
- 80 a - **Posądz** - bud. - usług. - 80tys zł
- 98 a - **Niepołomice** - przemysłowo - usługowa - 100tys zł
- 103 a - **Mogilany** - bud. - rol., również pod usługi - 82,5tys zł
- 134 a - **Przebieczany** - budowlana - 80tys zł
- 136 a - **Jazdowiczki** - przemysłowa - 125tys zł
- 15 ha - **Skala** - rolna - 200tys zł

Oferta specjalna:

RZESZOTARY - 8 działek po 10 arów pod budownictwo jednorodzinne - 15tys zł każda działka

Oferta specjalna dla inwestorów:

6,15 a - ul. Bronowicka - pod M-1 - max.pow.mieszkalna 984 m2, 3,5 kondygnacji - 380 tys. zł



KLINY

Działka 5,5 ara, dom o pow. 365 m2, nowoczesna technologia, salon 65 m2, pokój z tarasem, 4 sypialnie, 2 łazienki, garaż na 2 samochody. Cena: 550 tys. zł

421-56-25
429-23-13

CENTRALA
NIERUCHOMOŚCI

ul. Grzegorzeczka 27

NAJEM - KUPNO - SPRZEDAŻ - SZEROKA GAMA OFERT

pn. - pt. 10.00 - 18.00, sob. 9.00 - 13.00

Mieszkania sprzedaż

jednopokojowe, garsoniery

Cieplińskiego - 29 m2, X/X, tel., balkon - 70 tys.żł
os. Widok - 25 m2, I/IV, okno balkonowe - 80 tys.żł
al. Daszyńskiego - 21 m2, III/IV, tel., parkiet - 75 tys.żł
os. Na Stoku - 25,5 m2, III/IV, tel., parkiet - 70 tys.żł
ul. Wystouchów - 33,5 m2, X/X, loggia, tel. - 75 tys.żł

dwupokojowe

Azory - 37 m2, VIII/X, tel., alarm - 105 tys.żł
Czyżyny - 52 m2, IX/X, balkon, tel. - 110 tys.żł
Kurdwanów - 45 m2, II/II, balkon, hipot. - 125 tys.żł
Wandy - 45 m2, 0/III, tel., hipoteka - 83 tys.żł
A. Krajowej - 37 m2, IV/XV, tel., wł.sp. - 110 tys.żł
Skarbińskiego - 43,5 m2, VIII/VIII, tel. - 135 tys.żł
Borsucza - 30 m2, III/X, tel., wł.sp. - 78 tys.żł
os. Hutnicze - 55 m2, 0/III, tel., bez balkonu - 105 tys.żł
al. Pokoju - 60 m2, IV/IV, tel., 2 balkony - 140 tys.żł
os. Teatralne - 60 m2, III/III, tel., loggia, hipot. - 110 tys.żł

trypokojowe, czteropokojowe

Śliczna - 67 m2, 0/X, loggia, tel. - 160 tys.żł
Lea - 61 m2, II/X, tel., balkon - 190 tys.żł
G. Roweckiego - 63 m2, IV/IV, tel., loggia - 135 tys.żł
Majora - 67 m2, V/X, tel., loggia - 170 tys.żł
G. Roweckiego - 96 m2, IV/IV, tel., balkon - 250 tys.żł
II P. Łofniczego - 73 m2, II/III, tel., balkon - 170 tys.żł
ul. Strzelców - 58 m2, IV/XIV, tel., loggia - 150 tys.żł
ul. Podęworze - 58 m2, I/X, tel., loggia - 110 tys.żł
ul. Spółdzielców - 46 m2, VIII/X, tel. - 98 tys.żł
ul. Na Blonie - 53 m2, 0/X, tel., bez balkonu - 131 tys.żł

Mieszkania wynajem

gars. 30 m2 - **ul. Okólna**, umeblowane, tel. - 600 zł+opłaty/m-c
gars. 25 m2 - **ul. Wrocławska**, umebl., tel. - 600 zł+opłaty/m-c
gars. 29 m2 - **ul. Stachiewicza**, umeblow., tel. - 650 zł+opłaty/m-c
1 pok. 36 m2 - **ul. Rydygiera**, bez mebli, tel. - 750 zł+opłaty/m-c
1 pok. 52 m2 - **ul. Bandurskiego**, cz. umeblow. - 1.200 zł+opłaty/m-c
1 pok. 38 m2 - **Centrum B**, cz.umebl., tel. - 700 zł+opłaty/m-c
1 pok. 37 m2 - **os. Oświecenia**, bez mebli - 550 zł+opłaty/m-c
1pok. 38 m2 - **ul. Radzikowskiego**, umeblowane - 800 zł+opłaty/mies.
2pok. 35 m2 - **ul. Łuszczkiewicza**, bez mebli - 900 zł+opłaty/mies.
2 pok. 52 m2 - **ul. Lenartowicza**, cz.umebl. - 1150 zł+media/3m-ce
2 pok. 65 m2 - **ul. Szlak**, umebl., tel. - 1.200 zł+opłaty/3m-ce
2 pok. 40 m2 - **os. Ogrodowe**, umebl., tel. - 650 zł+opłaty/m-c
2 pok. 50 m2 - **ul. Estońska**, umebl., tel. - 1.000 zł+opłaty/m-c
2 pok. 37 m2 - **ul. Bajeczna**, umebl., tel. - 750 zł+opłaty/m-c
2 pok. 47 m2 - **ul. Litewska**, umebl., tel. - 1.000 zł+opłaty/m-c
2 pok. 35 m2 - **os. Na Stoku**, bez mebli, tel. - 600 zł+opłaty/m-c
2 pok. 38 m2 - **ul. Mogilska**, umebl., tel. - 1.200 zł+opłaty/m-c
2 pok. 45 m2 - **ul. L. Wenedy**, umebl, tel. - 650 zł+opłaty/m-c
2 ok. 52 m2 - **ul. Konecznego**, umebl. - 1.500 zł+opłaty/m-c
2 pok. 51 m2 - **ul. Chodkiewicza**, umebl., tel. - 800 zł+opłaty/m-c
3pok. 63 m2 - **ul. K. Wielkiego**, bez mebli - 550 USD+opłaty/mies.
3 pok. 56 m2 - **ul. Krowoderskich Zuchów**, umebl. - 900 zł+opłaty/m-c
3 pok. 60 m2 - **al. Pokoju**, umebl., tel. - 1.100+opłaty/m-c
3 pok. 66 m2 - **os. Boh. Września**, cz.umebl., tel. - 1.200 zł+opłaty/m-c
4 pok. 62 m2 - **ul. Altanowa**, apartament - 400 USD+opłaty/3m-ce
4 pok. 78 m2 - **os. Przy Arce**, umebl., tel. - 1.200 zł+opłaty/m-c
DOM - **Wola Justowska**, 220 m2, dz. 13a, cz. umebl., tel. - 1.100 USD/m-c
DOM - **1/2 Wola Justowska**, 260 m2, dz. 5a, umebl., tel. - 1.500 zł/m-c

Domy sprzedaż

ul. Wesele - 200 m2, dz. 4,16a - 290 tys.żł
ul. Jordanowska - 250 m2, dz. 8,3a - 300 tys.żł
ul. Kmiotowicza - 320 m2, dz. 3,5a - 140 tys. USD
Azory - 190 m2, dz. 5a - 330 tys.żł
Radzikowskiego - 180 m2, dz. 2a - 125 tys. USD
Wiłkowice - 217 m2, dz. 5a - 250 tys.żł
Krzywoń - 106 m2, 1/2 domu - 300 tys.żł
ul. Brogi - 130 m2, dz. 2a - 340 tys.żł
Soboniowice - 100 m2, dz. 33a - 130 tys.żł
Jugowice - 240 m2, dz. 4,5a - 350 tys.żł
Libertów - 200 m2, dz. 10a - 450 tys.żł
Podgórze - 330 m2, dz. 5,6a - 380 tys.żł
W. Justowska - 350 m2, dz. 5,9a - 120 tys. USD
W. Justowska - 300 m2, dz. 22a - 480 tys.żł

W. Justowska - 370 m2, dz. 7a - 185 tys. USD
Biezańów - 130 m2, dz. 15a - 280 tys.żł
Pasternik - 100 m2, dz. 4a - 130 tys.żł
Płaszów - 140 m2, dz. 19a - 220 tys.żł
Zarzecze - 100 m2, dz. 3,25a - 197 tys.żł
Chelm - 200 m2, dz. 4,5a - 320 tys.żł
Bolechowice - 140 m2, dz. 106a - 220 tys.żł
Zabierzów - 178 m2, dz. 6a - 150 tys.żł
W. Zachariaszowska - 160 m2, dz. 9a - 120 tys.USD
Skala - 90 m2, dz. 5a - 115 tys.żł
Korzkiew - 260 m2, dz. 10a - 220 tys.żł
Myślenice - 340 m2, dz. 10a - 120 tys. USD
Jordanów - 350 m2, dz. 34a - 350 tys.żł
Karniowice - 70 m2, dz. 2a - 70 tys.żł
Kokotów - 212 m2, dz. 56a - 145 tys.żł
Szarów - 240 m2, dz. 23a - 90 tys. USD
Marszowiec - 371 m2, dz. 13 a - 135 tys. USD
Żuławska - 320 m2, dz. 3,6a - 600 tys.żł
ul. Forteczna - 300 m2, dz. 6a, 1/2 bliźniaka - 450 tys.żł
Modlnica - 170 m2, dz. 9a, nieodebrany - 280 tys.żł
Stróża - dz. 9a, domek letniskowy, drewniany - 70 tys.żł

Działki sprzedaż

ul. Górna - 2,7a, uzbrojona - 40 tys. USD
ul. Kwartowa - 6,32a, uzbroj. 40 m2 - 19 tys.żł/ar
ul. Gryczana - 28a, bez uzbroj. - 6,5 tys.żł/ar
Marszowiec - 19a, uzbrojona - 8 tys.żł/ar
Marszowiec - 10a, uzbrojona - 10 tys.żł/ar
Radomska - 8,9a, uzbrojona - 300 tys.żł
ul. Blacharska - 14a, uzbroj. 20 m - 3 tys.żł/ar
ul. Łabędzia - 8,5a, uzbrojona - 16 tys.żł/ar
ul. Kosocicka - 16a, uzbrojona - 4 tys.żł/ar
ul. Chlebiczna - 10a, uzbroj. 10 m - 4 tys.żł/ar
Kurdwanów - 10,3a, uzbroj. w okol. - 8 tys.żł/ar
Luborzycza - 7,4a, uzbrojona - 29 tys.żł
Lesisko - 6a, uzbroj. 200 m - 4 tys.żł/ar
Pychowice - 16a, uzbroj. 500 m - 4 tys.żł/ar
Przegorzały - 6a, uzbroj. - 20 tys.żł/ar
W. Justowska - 29a, uzbroj. - 7,5 tys. USD/ar
Salwator - 7a, uzbrojona - 6 tys.USD/ar
Zielonki - 6a, uzbrojona - 42 tys.żł
Garlica Murowana - 21a, uzbroj. 20 m - 2 tys.żł/ar
Januszowice - 12a, uzbrojona - 1,5 tys.żł/ar
Łuczycze - 106a, uzbrojona - 85 tys.żł
Korzkiew - 20a, uzbrojona - 50 tys.żł
Rzeszotały - 10a, uzbroj. 5 m - 1,5 tys.żł/ar
Świątniki - 27a, uzbroj. - 75 tys.żł
Krzywaczka - 18a, uzbroj. - 20 tys.żł
Skawina - 11a, cz.uzbroj. - 2,5 tys.żł/ar
W. Zachariaszowska - 15a, cz.uzbroj. - 50 tys.żł
Brzyczyna - 18,5a, uzbrojona - 2,5 tys.żł/ar
Gaj - 15a, bez uzbrojenia - 28 tys.żł
Mogilany - 13a, uzbrojenie - 3 tys.żł/ar
Bibice - 19a, uzbrojona - 6 tys.żł/ar
Myślenie - 10a, uzbrojona - 85 tys.żł
Zabierzów - 9a, uzbrojona - 10 tys.żł/ar
ul. Balicka - 9a, uzbrojona - 10 tys.żł/ar
Rząska - 6,8a, uzbrojona - 100 tys.żł
Morawica - 34a, uzbrojona - 3 tys.żł/ar
Kryspinów - 14a, uzbrojona - 3 tys.żł/ar
Balice - 12a, uzbrojona - 10 tys.żł/ar
Niepołomice - 23a, cz.uzbroj. - 25 tys.żł
Niepołomice - 34a, uzbroj. - 1,5 tys.żł/ar
Lednica Górna - 26a, uzbroj. - 2 tys.żł/ar
Biezańów - 9,5a, uzbrojona - 47 tys.żł
Lednica Górna - 14a, uzbroj., proj., zezw. - 56 tys.żł
Tomaszkowice - 15a, część, uzbroj. - 3 tys.żł/ar
Zabierzów - 24a, uzbroj., w okolicy - 53 tys.żł

Działki komercyjne sprzedaż

Pasternik - 15a, uzbrojona - 40 tys. USD
W. Duchacka - 5,6a, uzbrojona - 42 tys.żł
ul. Torowa - 4,8a, cz.uzbroj. - 55 tys.żł
Swosowice - 30a, uzbrojona - 8 tys.żł/ar
ul. Kapelanka - 12a, uzbrojona - 470 tys.żł

Oferta specjalna

Dom, ul. Urzędnicza 160 m2, dz. 4a, wysoki standard - 145 tys. USD

NIERUCHOMOŚCI FIRMA KUMALA

31-135 Kraków ul. Batorego 2
pon. - piątek. 9.00-17.00

Członek MSPON

KUPNO - SPRZEDAŻ - WYNAJMOWANIE MIESZKAŃ, DOMÓW, PARCEL, LOKALI UŻYTKOWYCH

tel. 633-50-24

tel./fax 634-43-09

GSM 0602 358-404

e-mail: kumala@pro.onet.pl

Duże mieszkania sprzedaż

ul. Prażmowskiego - 2 pok., 84 m² - 199 tys. zł
ul. Barska - 3 pok., 72 m² - 215 tys. zł
ul. Rydla - 3 pok., 100 m² + garaż - 330 tys. zł
ul. Zyblikiewicza - 3 pok., 109 m² - 260 tys. zł
ul. Szlak - 4 pok., 118 m² - 320 tys. zł
ul. Piłsudskiego - 4 pok., 128 m² - 360 tys. zł
ul. Sienkiewicza - 4 pok., 130 m² - 370 tys. zł
ul. Bonerowska - 4 pok., 128 m² - 350 tys. zł
ok. Plant - 5 pok., 180 m² - 690 tys. zł
ok. Zwierzynieckiej - 4 pok., 110 m² - 308 tys. zł
ok. Rynku Gł. - 4 pok., 125 m² - 200 tys. USD
ok. Karmelickiej - 100 m, 4 pok. - 330 tys. zł
ok. Rynku Gł. - 5 pok., 180 m² - 300 tys. USD

Działki bud. jednorodzinne

7,5a - Opatkowice - M-4, uzb. - 8 tys. zł/a
13,5a - Bronowice - M-4, uzb. - 21 tys. zł/a
10-15a - Gaj - M-4, uzb. - 2.300-3.000 zł/a
18a - Mogilany - M-4, uzb. - 2.200 zł/a
40a - Libertów - M-4/R, uzb. - 70 tys. zł
23a - Balice - M-4, uzb. - 5 tys. zł/a
29a - Zabierzów - M-4, uzb. - 5 tys. zł/a
9,12a - Wróblowice - M-4, prąd, gaz - 3 tys. zł/a
84a - Brzoskwinia - M-4/R, uzb. - 50 tys. zł
32a - Siepraw - M-4/R, uzb. - 18 tys. zł
30a - Ujazd - M-4, uzb. - 2 tys. zł/a
40a - Tyniec - M-4/R, uzb. - 140 tys. zł
30a - Piaski - M-4, uzb. WZiZT - 250 tys. zł
44a - ok. Makro - M-4, p.w.g. - 8 tys. zł/a
2,18 ha - gm. Michałowice, M-4/R uzb. - 160 tys. zł
30a - gm. Niepołomice - rek./bud. - 700 zł/a

Oferta dla inwestora

PODGÓRZE - hala 600 m² + biura 200 m², dz. 20 ar, b. wys. standard. Na siedzibę dużej firmy - 550 tys. USD

Działki

7,5a - Zabłocie - M-3, uzb. - 330 tys. zł
20a - Kobierzyn, M-3, media ok. 50 m - 6 tys. zł/a
27a - N. Huta usługi - 3.100 zł/a
27a - gm. Mogilany - UC - uzb. - 8 tys. zł/a
50a - Skotniki - M-3/M-4, uzb. - 3,5 tys. zł/a
40a - ok. Makro, M-3 p.w.g. - 8 tys. zł/a
50a - tonie - M-4, uzb. - 15 tys. zł/a
50a - N. Huta - pod usługi, uzb. - 6 tys. zł/a
60a - ok. Wielickiej - UC - uzb. - 12 tys. zł/a
1 ha - Mogiła - usługi, uzb. - 500 tys. zł
3 ha - gm. Mogilany, UC, uzb. - 16 tys. zł/a

6 ha - gm. Mogilany, UC/R, uzb. - 200 tys. zł
46 ha - gm. Słomniki - rolna przy trasie - 50 tys. zł/ha
122 ha - gm. Słomniki, rolna do przekw. - cena do uzg.

1,17 ha - ok. Makro, UC uzb. - 10 tys. zł/a
2,25 ha - Krowodrza, pełne uzb. MTU, WZiZT - 4 mln zł
19,3a - Wola Justowska - możliwość podziału, uzb. - 8.000 USD/ar

1,5 ha - ok. Myślenic przy „Zakopiance” - UC/PS - 600 tys. zł

41,5 a - Podgórze - M1 + UC - pełne uzbr. - 30 tys. zł/a

74a - Azory - M2, uzb. - 80 USD/m²

22a - N. Huta - UP, uzb. - 8 tys. zł/a

45a - Ruczaj - M3, uzb. - 8 tys. zł/a

7 ha - Krowodrza - UC, uzb. - 160 USD/m²

2,2 ha - Wola Justowska - WZ i ZT, uzbr. - 23 tys. zł/ar

8a - Krowodrza - UC (zabudowane) - 800 tys. zł

20a - Borek Fałęcki - PS, uzb. - 10 tys. zł/m²

2 ha - Podgórze - UC - uzb. - 75 USD/m²

1,1 ha - Rybitwy - UP - uzb. - 1600 zł/ar

140 ar - Borek Fałęcki, bud. wiel. niskie, pełne uzb., 8 tys. zł/ar - pod osiedle mieszk.

45,2 ar - Kliny, uzb. - 65 USD/m²

11,34a - Radzikowskiego - KU, uzb. - 70 USD/m²

6,3a - Podgórze - M3U, WZiZT, uzb. - 130 tys. USD

1,85 ha - Prądnik Biały, uzb. - 110 USD/m²

30+60 ar - Dąbie - UC, uzb., cena do uzg.

30 ar - Azory, UC, uzb. - 16 tys. zł/ar

1 ha - Podgórze, WZ i ZT pod hotel - 3 mln zł

15 ar - Kobierzyn, UC, hala 250 m² - 400 tys. zł

Kamienice - wybrane oferty

os. Oficerskie - rok bud. 1937 - 7 mieszkań (350 m²), w tym 3 wolne, przyziemie 85 m², dz. 3,5a - stan b. dobry - 950 tys. zł

ok. ul. Czarnowiejskiej - rok bud. 1935 - 6 mieszkań (zajęte), 1 lok. biurowy, 2 lok. handlowe, dz. 3a - stan dobry - 550 tys. zł

ok. ul. Starowiślniej - rok bud. 1937 - lokale handlowe, biurowe - łącznie 12 mieszkań, po remoncie - 950 tys. USD

POSZUKUJEMY: DZIAŁEK, KAMIENIC, LOKALI, MIESZKAŃ do sprzedaży i wynajęcia



FIRMA HANDLOWA ŁODZIŃSCY

POŚREDNICTWO NIERUCHOMOŚCI

KUPNO - SPRZEDAŻ - WYNAJMOVANIE MIESZKAŃ, DOMÓW, PARCEL, LOKALI UŻYTKOWYCH
ul. Kalwaryjska 25 (dawna Pstrowskiego), 30-504 Kraków, tel.: (012) 656-49-20, 656-34-59,
656-22-33 w. 138, 139, 146, 140 fax: (012) 656-42-56

e-mail: lodzin@bci.krakow.pl

www.dots.krak.pl

FIRMA HANDLOWA ŁODZIŃSCY sprzedaje mieszkania w budowie przy ul. Nowosądeckiej w Krakowie: Od Klientów nabywających za naszym pośrednictwem w/w mieszkania nie pobieramy prowizji. Proponowane mieszkania: pow: 33 m2, 42 m2, 59m2

Pierwsza rata minimum 25% wartości mieszkania
Termin oddania mieszkań - **czerwiec 2000 roku**

MIESZKANIA DO SPRZEDAŻY W KRAKOWIE

Jednopokojowe:

32 m2 - ul. **L.Wenedy**, 1p/10p., Cena: 81.000 PLN

Dwupokojowe

38 m2 - **os. Kalinowe**, 4p/4p., cena: 85.000 PLN /do negocjacji/

59 m2 - ul. **Kwartowa**, 1p/4p., cena: 190.000 PLN

62 m2 - ul. **Mogilska**, 3p/4p., cena: 163.000 PLN

Trzypokojowe

56 m2 - ul. **Jerzmanowskiego**, 0p/10p., cena: 125.000 PLN

57 m2 - ul. **Łużycka**, 6p/10p., cena: 145.000 PLN

57 m2 - ul. **Łużycka**, 3p/10p., cena: 120.000 PLN

51 m2 - ul. **Mazowiecka**, 7p/10p., cena: 155.000 PLN

51 m2 - ul. **Teligi**, 1p/10p., cena: 115.000 PLN

83 m2 - ul. **Kalwaryjska**, 3/3, cena: 160.000 PLN

123 m2 - ul. **Lea**, 3p/4p., 3p/4p, cena: 135.000 USD

124 m2 - ul. **Kalwaryjska**, 2 piętro, cena: 100000 USD, biuro-usługi.

Czteropokojowe

100 m2 - ul. **Grochowa**, 3p/3p, cena: 230.000 PLN

87 m2 - ul. **Kawitory**, udział w kamienicy, cena: 200.000 PLN

118 m2 - ul. **Szlak**, parter, cena: 366.000 PLN

94 m2 - ul. **Pawlikowskiego**, 3p/4p., cena: 335.000 PLN

Pięciopokojowe

100 m2 - ul. **Lipska**, /mieszkania dwupoziomowe/, cena: 220.000 PLN

122 m2 - ul. **Lipska**, /mieszkanie dwupoziomowe/, cena: 280.000 PLN

DOMY DO SPRZEDAŻY

Kraków, ul. Słomiana, 500 m2, dz. 17 a, cena: 700.000 DEM

Zabrzeż k/Łącka, pow 150 m2, dz.5 a, cena: 175.000 PLN /Blisko ośrodków narciarskich/

Sucha Beskidzka, pow. 350 m2, stan sur. zamk., cena: 160.000 PLN

Zakopane, ul. Kiry, pow. 220 m2, dz. 7a, cena: 135.000 USD

Żegocina k/Limanowej, pow 250 m2, dz. 11a cena: 250.000 PLN

Zabłocie gm. Biskupice, pow. 107 m2, dz.30 a, cena: 130.000 PLN

KAMIENICE DO SPRZEDAŻY

Podgórze, 220 m2 działka 3,5 ara, możliwość nadbudowy piętra plus użytkowe poddasze (razem ok. 200 m2), cena: 270.000 PLN do negocjacji

Wola Duchacka, 110 m2, działka 5.5 ara, możliwość nadbudowy piętra plus użytkowe poddasze (razem ok. 180 m2).WOLNA I, cena: 64.000 USD

OBIEKTY DO SPRZEDAŻY

Restauracja (na trasie Kraków -Myślenice), czynna, o pow. 120 m2, nad restauracją mieszkanie o pow. 120 m2 (6 pok., 2 łazienki i kuchnia) pow. dz. 16 a, cena: 120.000 USD

Kraków, ul. Limanowskiego - Lokal handlowy o pow. **35 m2**, front, parter, cena: 120.000 PLN

Kraków, ul. Pszona - lokal usługowo-handlowy, **40 m2** + poddasze, cena: 90.000 PLN

Kraków - Krowodrza, budynek produkcyjno usługowy, 3 kondygnacje o pow 10.000 m2, parcela 78 arów, cena: 6.000.000 PLN do negocjacji, atrakcyjna lokalizacja. Bardzo dobra infrastruktura techniczna.

Domy w Wieliczce i okolicach (powiat Wieliczka) - wybrane oferty



Wieliczka - 220 m2 + 4,23 ar, 7 pok., 3 kuchn., 3 łaz., garaż, 250.000 zł



Wieliczka - 250 m2 + 4,7 ar (do wykoń.) - 200.000 zł



Wieliczka/Kraków - 340 m2 + 10 ar, nowy, komfortowy - 450.000 zł

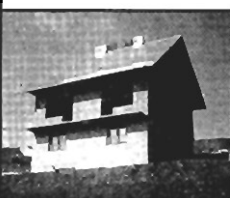

Raciborsko - 160 m2 + 11 ar, stan sur. część, zamkn., ładnie położony, dobry dojazd - 120.000 zł



Wieliczka - 165 m2 + 4,5 ar, 1/2 bliźniaka, komfort - 230.000 zł



Raciborsko - komfortowy dom dwurodz. + garaż + 30 ar + mały sklepik, cena do uzgodnienia

55.000 zł - 1/2 domu do remontu: 60 m2 + 4 ar, 2 pok., kuchnia, łazienka - **Mietniów**
75.000 zł - drewniany dom: 72 m2 + 13 ar, 2 pok., kuchnia, woda, prąd - **Staniątki**
95.000 zł - stan surowy otw., pow.: 150 m2 + garaż blaszak + 12,8 ar - **Lednica G.**
100.000 zł - 1/2 domu z mieszkaniem: 3 pok., 51,3 m2 + 1.08 ha + zabud. - **Wieliczka**
115.000 zł - stan surowy otwarty zadaszony, pow.: 220 m2 + 8 ar - **Zabawa**
130.000 zł - dom do remontu z 79 r., 3 pok. + kuchnia, pow. 90 m2 + 95 ar - **Raciborsko**
37.000 USD - dom do wykończenia, 250 m2 + 23 ar, 7 pok., brak wody - **Biskupice**
150.000 zł - dom murowany: 80 m2, 3 pok., kuchnia, łazienka + zab. gospod. + 40 ar - **Dąbrowa**
150.000 zł - 100 m2 + 2 ha + zab. gospod., 3 pok., kuchnia, łazienka - **Trąbki**
155.000 zł - 1/2 domu (podział poziomy), 1-sze piętro + 1/2 przyziemia gosp. - **Wieliczka**
170.000 zł - 200 m2 + 1,7 ha, część domu do wykończenia, garaż + zab. gosp. - **Raciborsko**
200.000 zł - dom dwurodzinny, pow.: 300 m2 + 15 ar, część do wykończenia - **Wieliczka**
220.000 zł - 1/2 bliźniaka, 200 m2 + 3,64 ar, 5 pok. + garaż, z 1989 r. - **Niepołomice**
220.000 zł - stan surowy zamknięty: 167 m2 + 11 ar, 5 pok., ogrodzone - **Wieliczka**
240.000 zł - 1/2 bliźniaka, 190 m2 + 3,67 ar, 5 pok., garaż - **Niepołomice**
250.000 zł - dom dwurodzinny, pow. 260 m2, komfortowy z 93 r. - **Gdów**
260.000 zł - dom do wykończenia o pow. 350 m2 + 24 ar + szklarnia: 300 m2 - **Wieliczka**
260.000 zł - dom dwurodzinny: 330 m2 + 27 ar, nadający się na działalność - **Siedziejowice**
310.000 zł - 1/2 bliźniaka: 230 m2 + 7,6 m2 warsztat + 8,1 ar (7 pok.) - **Wieliczka**
350.000 zł - 360 m2 + 9 ar, dwurodzinny, garaż, nadający się na działaln. - **Lenica G.**
430.000 zł - 1/2 bliźniaka: 420 m2 + 5 ar, 10 pok., garaż, telefon - **Wieliczka**
110.000 USD - przedwojenna willa o pow.: 210 m2 (komfort) + 36 ar - **Szarów**

Poszukujemy domów: Wieliczka i powiat Wieliczka
tel. 0601 45-74-79 (8-18), tel. 288-07-93 (18-22)

ZRZESZONE POŚREDNICTWA W OBROTCIE NIERUCHOMOŚCIAMI



„ELBA” s.c.

31-422 Kraków, ul. Majora 12 A
tel. 413-07-87, 412-18-96

E. Borczak
A. Borczak

„TWÓJ DOM”

31-941 Kraków, os. Centrum E 21
tel. 643-76-60



Prowadzimy pełną obsługę prawną-notarialną, pośredniczymy w zawieraniu kredytów mieszkaniowych szybko i skutecznie w oddziałach Banku PKO

OFERTA SPECJALNA

OFERUJEMY DO SPRZEDANIA NOWE MIESZKANIA I GARAZE BIAŁY PRĄDNIK - ul. ZAWODZIE

- OSTATNIE WOLONE MIESZKANIA - 57, 66, 80 m²
- PEŁNA WŁASNOŚĆ HIPOTECZNA
- GARAZE o pow. ok. 16 m² - w przyziemiu
- TRADYCYJNA TECHNOLOGIA I MATERIAŁY
- INDYWIDUALNY SYSTEM GRZEWCZY
- TERMIN REALIZACJI XII.99
- CENA - 2,5 tys./m²

SZCZEGÓŁOWE INFORMACJE I REZERWACJA W BIURZE „ELBA”

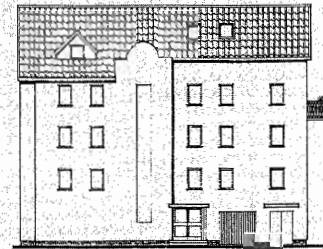
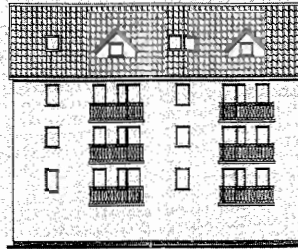

Prezentujemy wybrane propozycje z naszej oferty

Mieszkania sprzedaż

garsoniery i 1-pokojowe

- ul. Śliczna - 37 m², IV/X - 88 tys. zł
- os. Strusia - 28 m², II/IV - 72 tys. zł
- ul. Łokietka - 30 m², VI/X - 84 tys. zł
- ul. Rusznikarska - 30 m², V/X - 80 tys. zł
- ul. Bosaków - 29 m², I/VIII - 83 tys. zł
- os. Szkolne - 30 m², 0/III - 76 tys. zł
- ul. Żywiecka - 30 m², I/II - 77 tys. zł
- os. Jagiellońskie - 28 m², 0/IV - 71 tys. zł
- os. Centrum C - 30 m², III/VI - 82 tys. zł
- ul. Sarego - 24 m², IV/IV - 82 tys. zł
- os. Kozłówek - 20 m², III/X - 63 tys. zł
- ul. Lea - 30 m², 0/II - 90 tys. zł

2 pokojowe

- ul. Łokietka - 43 m², IV/IV - 130 tys. zł
- ul. Brogi - 45 m², III/IV - 128 tys. zł
- os. Albertyńskie - 38 m², p/X - 84 tys. zł
- os. Centrum C - 50 m², II/IV - 123 tys. zł
- os. Dąbnie - 37 m², VII/X - 87 tys. zł
- os. Kalinowe - 37 m², I/X - 87 tys. zł
- ul. Brożka - 30 m², IX/XI - 80 tys. zł
- ul. Miłery - 37,5 m², I/IV - 112 tys. zł
- os. Szkolne - 47 m², 0/III - 97 tys. zł
- os. Dywizjonu 303 - 47 m², 0/VIII - 114 tys. zł
- os. Oświecenia - 54 m², XI/XI - 118 tys. zł
- os. Na Skarpie - 52 m², 0/IV - 113 tys. zł
- os. Teatralne - 50 m², III/III - 98 tys. zł
- os. Piastów - 47 m², XI/XI - 92 tys. zł
- Kozłówek - 37 m², III/X - 82 tys. zł
- ul. Okólna - 47 m², 0/IV - 115 tys. zł
- ul. Wysłuchów - 50 m², IV/IV - 108 tys. zł
- ul. Kurczaba - 30 m², VII/X - 82 tys. zł
- os. Jagiellońskie - 42 m², II/IV - 91 tys. zł
- os. Kalinowe - 37 m², II/X - 80 tys. zł
- ul. Gdańska - 39 m², III/IV - 100 tys. zł
- ul. Kordiana - 52 m², III/IV - 125 tys. zł
- ul. Promienistych - 42 m², XI/XI - 92 tys. zł
- ul. Miechowity - 37 m², II/VIII - 108 tys. zł
- ul. Wrocławska - 44 m², VI/X - 128 tys. zł
- Al. Słowackiego - 55 m², VI/VI - 138 tys. zł

3 pokojowe

- ul. Włoska - 54 m², I/IV - 124 tys. zł
- ul. Długa - 100 m², III/III - 330 tys. zł
- ul. Widok - 51 m², VIII/X - 134 tys. zł
- os. Tysiąclecia - 48 m², p/IV - 110 tys. zł
- ul. Spółdzielców - 46 m², V/X - 97 tys. zł
- os. Strusia - 46 m², 0/IV - 118 tys. zł
- ul. Starowiśna - 74 m², II/IV - 240 tys. zł
- os. Centrum B - 56 m², 0/IV - 112 tys. zł
- os. Stalowe - 60 m², II/III - 113 tys. zł
- os. Wandy - 45 m², V/X - 96 tys. zł
- ul. Stachewicza - 46 m², II/X - 114 tys. zł
- os. Boh. Września - 53 m², VII/X - 123 tys. zł
- os. Złoty Wiek - 50 m², II/IV - 123 tys. zł
- os. Albertyńskie - 48 m², 0/IV - 106 tys. zł
- os. Na Stoku - 57 m², X/XI - 117 tys. zł
- os. Jagiellońskie - 58 m², VIII/X - 123 tys. zł
- ul. Ściegiennego - 55 m², VIII/X - 105 tys. zł
- ul. Podgorze - 58 m², I/X - 114 tys. zł
- os. Niepodległości - 50 m², III/VII - 123 tys. zł
- os. Na Stoku - 57 m², X/XI - 118 tys. zł
- ul. Seweryna - 54 m², II/IV - 133 tys. zł
- ul. Majora - 53 m², I/IV, garaż - 155 tys. zł
- os. Centrum E - 62 m², VI/VI - 168 tys. zł
- ul. Kurczaba - 62 m², 0/IV - 133 tys. zł

4 pokojowe - 5 pokojowe

- ul. Lea - 108 m², III/IV - 350 tys. zł
- ul. Serbska - 68 m², II/IV - 155 tys. zł
- Plac Inwalidów - 130 m², II/V - 105 tys. USD
- ul. Królewska - 100 m², I/III - 505 tys. zł
- ul. Piłsudskiego - 130 m², II/II - 365 tys. zł
- os. Stalowe - 71 m², II/III - 155 tys. zł
- ul. Kawory - 98 m², I/II - 200 tys. zł
- os. Przy Arce - 64 m², I/IV - 140 tys. zł
- ul. Felicjanek - 110 m², I/III - 310 tys. zł
- os. Boh. Września - 82 m², VI/VII - 155 tys. zł
- ul. Niemcewicz - 120 m², I/I - 300 tys. zł

Domy sprzedaż

- Czernichów - 80 m², 6 a - 128 tys. zł
- Szczodrkowice - 100 m², 29 a - 130 tys. zł
- Zarzeczce - 140 m², 4 a - 155 tys. USD
- Marszowiec - 370 m², 8 a - 140 tys. USD
- ul. Obozowa - 1/2 domu + 19a - 185 tys. zł
- Biskupice - 219 m², 18 ar. st. sur. - 155 tys. zł

- Skala - 100 m² - 5a - 105 tys. zł
- Zabierzów - 150 m², 8a - 210 tys. zł
- Podgrabie - 120 m², 5a - 97 tys. zł
- Iwanowice - 165 m², 15a - 210 tys. zł
- ul. Brogi (Olsza) - 130 m², 2a - 330 tys. zł
- rej. Michałowice - motel + restauracja - 520 tys. zł
- Modniczka - 90 m², 10a - 165 tys. zł
- Murownia - 100 m², 30a - 178 tys. zł
- Kamionna - 96 m², 4,3a - 55 tys. zł
- Biały Kościół - 120 m², 15a, st. sur. - 205 tys. zł
- Biurków Mały - 240 m² - 195 tys. zł

Bardzo duży wybór mieszkań do wynajęcia

Domy, apartamenty wynajem

- ul. Królewska - 95 m², lp. - 1700 USD
- ul. Św. Tomasza - 94 m², part. - 1000 USD
- ul. Lea - 96 m², lp. - 2700 zł+opłaty
- ul. Aliny - 250 m² - 2500 USD
- Salwator - 200 m² - 1500 USD
- Borek Fałęcki - 80 m² - 1500 zł
- ul. Balicka - 160 m² - 800 USD
- Olsza - 120 m² - 800 USD
- ul. Zakopiańska - 100 m² - 2000 zł

Lokale sprzedaż, wynajem

- ul. Starowiśna - 20 m², sklep - 60 tys. USD
- ul. Dobrego Pasterza - 20 m² - 1.000 zł
- ul. Wielopole - 36 m² - 2.500 zł
- Pl. Wolnica - 100 m² - 2500 zł
- ul. Królowej Jadwigi - 80 m² - 2500 zł
- ul. 29-Listopada - 100 m² - 2000 zł
- ul. Zamojskiego - 80 m² - 1500 zł

Działki sprzedaż

- Bosutów - 18a - 3,5 tys./a-bud.
- Michałowice - 35a, 15a - 3.300 zł/a
- Łucznanowice - 31,5a-45 tys.; 34,5a-46 tys. - bud.
- Michałowice - 14 ha; 9 ha; 4,5 ha - 2 tys./ar
- Zielonki - 12a - 5 tys./ar
- Giebułtów - 14a - 65 tys. - bud.
- Wielka Wieś - 15a - 37 tys. - bud.
- Zielonki - 8a, 12 a - 7,5 tys./a
- Kozierów - 28a - 35 tys. zł
- ul. Kącik - M-2-UC-3,6a - 120 tys. USD
- gm. Wieliczka - 7a, 10a - 2,9 tys. zł/a
- Zborczyca - 20a - 48 tys. zł
- Wilków - 15a - 1,5 tys. zł/a

Poszukujemy do sprzedaży i wynajmu - działek, domów, mieszkań, lokal, kamienic



RAKOWSKA KONGREGACJA NIERUCHOMOŚCI®

Agencja B. Kluziewicz ul. Lea 11 B
 "EXDOM" – B. Warot ul. Racławicka 54
 P.P.H.U. "Pollandia" – A. Adamczyk ul. Krowoderska 15
 Agencja "Grand" – L. Poznański i B. Wosik ul. Wrocławska 13a
 Biuro Nieruchomości – W. Jednaki ul. Kielecka 2

tel./fax. (+4812) 633 65 61
 tel. (+4812) 632 61 88
 tel. (+4812) 423 15 99
 tel./fax. (+4812) 633 79 08
 tel. (+4812) 413 60 27

Jesteśmy nowo powstałą Kongregacją, skupiającą kilka Biur Nieruchomości o różnym stażu. Zrezyliśmy się na zasadzie dobrowolności i wzajemnego zaufania. Chcemy świadczyć wszystkim naszym klientom kompleksowe usługi o jeszcze wyższym standardzie. Zapraszamy Państwa do skorzystania z naszej bogatej i interesującej oferty, a Biura Nieruchomości do współpracy.
 Kontakt: Biuro "GRAND" tel./fax (+4812) 633 79 08

Z poważaniem
 Założyciele

Mieszkania do sprzedaży

1 pokojowe

- Ul. Wysłouchów – 33,4 m², Xp/Xp – 76.000 zł.
- Ul. Torfowa – 40 m², IIp/IIp – 90.000 zł.
- Ul. Kmieca – 46 m², Ip/IIp – 115.000 zł.

2 pokojowe

- Ul. Prądnicka – 38 m², VIIIp/Xp – 112.000 zł
- Ul. Wrocławska – 44 m², VIp/VIIIp – 125.000 zł.
- Ul. Wrocławska – 44 m², Vp/VIIIp – 135.000 zł.
- Ul. Młyńska – 46 m², IIIp/IVp – 122.000 zł.
- Os. Centrum A – 47 m², IIp/IVp – 110.000 zł.
- Ul. Wifosa – 50 m², IVp/IVp – 120.000 zł.
- Ul. Szlak – 53 m², poddasze – 185.500 zł
- Ul. Mackiewiczza – 61 m², IVp/IVp – 160.000 zł.

3 pokojowe

- Os. Piastów – 47 m², parter/IVp – 125.000 zł.
- Ul. Litewska – 47 m², IIIp/Xp – 150.000 zł.
- Os. Złoty Wiek – 49 m², VIIp/Xp – 110.000 zł.
- Ul. Mazowiecka – 51 m², VIIIp/Xp – 160.000 zł.
- Ul. K. Wallenroda – 55 m², VIIIp/Xp – 125.000 zł.
- Os. Widok – 55 m², parter/Xp – 142.000 zł.
- Ul. Zakątek – 65 m², z garażem, Xp/Xp – 230.000 zł.
- Ul. Szopena – 72 m² – 230.000 zł.
- Os. Oświecenia – 75 m², VIp/Xp – 180.000 zł.
- Ul. Bracka – 77 m², Iip. – 77.000 USD
- Os. Prądnik Czerwony – VIIp/Xp – 165.000 zł

Działki – sprzedaż

- Kosocice – 28 a, budowlana – 2200 zł/a
- Ujazd – 89 a, budowlana – 100.000 zł - całość
- Krowodrza – 6,3 a – 180.000 zł - całość
- Okolice Ul. Ojcowskiej – 75 a, bud. M3 – 12000 zł/a

OFERTA SPECJALNA

W obrębie Plant, ściśle centrum Krakowa: do wynajęcia na części 1500 m² – cena 100 zł + VAT/m²
 Osiedle Oficerskie - drugie piętro w kamienicy – super komfort – cena 100.000 USD /Sprzedaż/

POSZUKUJEMY !!! DO KUPIENIA

Działki:

- 0,5 – 1 ha – UC
- 40 – 70 ha – rekreacyjna
- około 50 a – przemysłowa
- 1 ha – przemysłowa
- 45 a – pod stacją paliw
- pod zabudowę hoteli od 80 a do 1,5 ha

Mieszkania:

- około 100 m² – w Krowodrzy
- około 50 m² – w Centrum – w kamienicy z KW.
- dwupokojowe 5 – cio letnie 50 – 55 m².
- trzypokojowe z odpisem około 60 m².
- jednopokojowe z odpisem około 40 m².
- 200 – 250 m² – powierzchnia biurowa

Domy do sprzedaży

- Os. Kliny – 170 m², segment – 450.000 zł.
- Jugowice – 235 m², działka 12 a + pow. na usługi – 850.000 zł.
- Ul. Kamińskiego – 250 m², działka 20 a – 460.000 zł.
- Stróża – 260 m², działka 20 a – 210.000 zł.
- Luborzycza – 300 m², działka 50 a – 300.000 zł.
- Ul. Starowska – 300 m², działka 7,1 a – 230.000 USD.
- Prokocim – 400 m², działka 10 a – 105.000 USD.
- Modnicza – 400 m², dz. 24 a, st. sur. zamknięty – 100.000 USD

Mieszkania do wynajęcia

- Ul. Lea – 57 m², 3 pokoje, urządzone, tel., garaż – 500 USD
- Ul. Łazarza – 72 m², 3 pokoje, 3 linie tel. – 1500 zł.
- Ul. Praska – 64 m², 3 pokoje, pełne wyposażenie – 1650 zł.
- Ul. Grzegorzeczka – 84 m², 3 pokoje, nowe, garaż – 1000 USD
- Ul. Lenartowicza – 90 m², 2 pokoje, telefon, meble – 1700 zł
- Ul. Czarnowiejska – 55 m², 2 pokoje – 600 USD.
- Ul. Garncarska – 76 m², 3 pokoje – 800 USD.

Domy do wynajęcia

- Ul. Armii Kraków – pełne wyposażenie – 1300 USD.
- Wola Justowska – 180 m², garaż, od 15.05.99 – 1200 USD.
- Kliny – segment 172 m², pełne wyposażenie – 1000 USD.
- Wola Justowska – 250 m² – 1000 USD.
- Wola Justowska – 400 m² – 4000 USD.
- Os. Czyżyny – 110 m², garaż, nieumeblowany – 800 USD.
- Prądnik Czerwony – bliźniak 120 m² – 2500 USD
- Niepołomice – nowa rezydencja od 06.99 – cena do uzgodnienia.



F.H. BUSCH

AGENCJA NIERUCHOMOŚCI - ELŻBIETA BUSCH-KARKOSZKA

tel./fax 422-63-22, 422-40-90

e-mail: f-busch@hotmail.com
www:http://come.to/busch

pn.-pt. 9.00 - 19.00, sob. 10.00 - 14.00, 31-008 Kraków, ul. św. Anny 4/7

PEŁNA OBSŁUGA PRAWNA I NOTARIALNA

PONIŻSZE PROPOZYCJE NIERUCHOMOŚCI SĄ JEDYNIEM WYBRANYMI Z WIELU OFERT NASZEGO BIURA

Wynajem

Biura

okol. Karmelickiej - lp., 90, 250 m², cena 15 USD/m²
okol. Nowego Kleparza - lp., 360 m², cena 20 USD/m²
Starowiślna - 107 m², lp., wys. standard - 900 USD

Lokale handlowe i gastronomiczne

Centrum Kazimierza - frontowe lokale handl. 18-30 m² - 70 zł/m²
okol. Karmelickiej - lok. frontowy, parter, 60 m² - cena 50 USD/m²
okol. Nowego Kleparza - parter, 75 m², 280 m², cena 20 USD/m²
Ścisłe Centrum - lokal handlowy, 23 m², parter, cena 130 zł/m²+VAT

Apartamenty i mieszkania

okol. Karmelickiej - 120 m², 3 pok., umebl., wys. stand. - 2800 DM
Pl. Axentowicza - 5 p.-160 m², lp., tel., umebl. - 1800 USD
okol. Karmelickiej - 6 pok. - 180 m², umebl., wys. stand. 2000 USD/m-c
Dębniaki - pow. 200 m² nie umeblowany wys. standard, cena 2500 USD
okol. Kleparza - 4 pok., 100 m², lp., umebl. - 3000 zł
Wola Justowska - 2 piętra w willi po 120 m² (po 4 pok.), umebl. Każde w cenie 800 USD
ok. ul. Kijowskiej - 4 pok. 106 m², lux. apartam. pełne wyposaż., wys. parter, garaż, alarm, ochrona, cena: zależna od czasokresu wynajmu, może być biuro
Ścisłe Centrum - 4 pok., 150 m², wys. stand., II poziom, umebl. - 1500 USD
Wola Justowska - 100 m², 3p.+k. (wyposaż.), garaż, cena 1200 USD

Domy do wynajęcia

Wola Justowska - 450 m², dz. 9 ar, 7 pok., 2 kuch., 2 łaz., umeblow., tel. - 3 linie - 4000 USD
Wola Justowska - 300 m², 12 ar, umebl., wys. stand. - 4500 USD
Salwator - 240 m², dz. 5 ar, pełne wyposaż., wys. stand. - 2500 USD
os. Cegielniane - 150 m² + 40 m² gosp., 10 ar - 800 USD
Wola Justowska - 250 m², 7 ar, 6 pok., 2 kuch., 2 łaz., garaż, nie umeblowane, ładnie zagosp. działka - 2500 USD
Wola Justowska - rezydencja, 600 m², dz. 45 ar, doskonałe położenie - 7000 USD
Wola Justowska ok. ul. Piastowskiej - 200 m², 8 ar, piękny ogród, garaż - 1000 USD - nadaje się również na działalność biurową
Wola Justowska - 250 m², 6 pok., kuchnia, 2 łaz., duża działka, umebl. do uzgodnienia - 2200 USD (z med.)
Wola Justowska - luksusowa willa wolnostojąca, dz. 7a, cena: równ. zł 3000 USD/mies.
Wola Justowska - 2x1/4 bliźniaka po 198 m², alarm, ogród, cena 2500 USD
Wola Justowska - pół bliźniaka, 230 m², garaż, wys. stand., cena 2500 USD
os. Kliny - 180 m², garaż, ogród, alarm, wys. stand., cena 2200 USD
ok. Kopernika - kamienica 700 m², parter użyt., możliwość wynaj. piętrami - 10 USD/m²

Poszukujemy do wynajęcia domów na Woli Justowskiej oraz w innych prestiżowych rejonach Krakowa dla stałych klientów naszego biura

Sprzedaż

Domy w Krakowie

Zwierzyniec, okol. kina „Kijów” - dom (dworek podmiejski) o pow. 160 m², 6 pokoi, kuchnia, łazienka, 2xwc, oryginalnie zagospodarowana działka, cena równ. zł. 150.000 USD
Wola Justowska okol. ul. Kasztanowej - 300 m², dz. 12 ar - 280.000 USD
Prądnik Biały - 250 m², 6 ar, wys. stand. - 150.000 USD
Śródmieście okol. ul. Kaszowicza - 2/3 secesyjnej willi w tym 1 wolne mieszk. (63 m²) oraz 100 m² lokatu użytkowego, strych do adaptacji, garaże, dz. 8a - cena 400.000 zł
Wola Justowska - 250 m², dz. 11 ar - 250.000 USD
Wola Justowska - 450 m², 9 ar, lux. rezyden. - 320.000 USD
Wola Justowska - 370 m², 7 ar - 190.000 USD
Swoszowice - 280 m², dz. 12,5 ar, garaż na 3 samoch., piękny ogród - 150.000 USD
Widok-Zarzeczce - zabudowa szeregową 280 m², P.C., 6 pok., częściowo wyposażony, atrium wyjątkowo ciekawy układ pomieszczeń, cena: 160.000 USD (równ. zł.)

Domy poza Krakowem

Zakopane - ok. Krupówek, szereg. 200 m²+garaż - 130.000 USD
Krynica - 190 m², dz. 4,5 ar (do niewielk. wykończ.) - 260.000 zł

Mieszkania i apartamenty

okol. Krowoderskiej - mieszk. dwupoziom., 160 m², 4 pok., po remoncie, cena: 155.000 USD (równ.)
okol. Łobzowskiej - 2 pok., 90 m², lp., cena 215.000 zł
Olsza - 4 pok., - 100 m², lp. - 350.000 zł
okol. ul. Rydla - 3 pok., 108 m², lp., garaż - 350.000 zł
Ugorek - 4 pok., 110 m², nowe, parter, garaż - 320.000 zł
ok. ul. Krowoderskiej - 4 pok. 120 m², parter (wys.), front, 2 wejścia, wys. stand., idealne na gabinet, kancelarię - 320.000 zł
Prądnik Czerwony - 3 pok., 53 m², lp., loggia - 130.000 zł
Dębniaki - 3 pok. + k. + 2 x łaz., 73 m², wys. stand., wydz. hipot. - 230 tys. zł (do negocjacji)
okol. ul. Krowoderskiej - apartament dwupoziomowy, 160 m², 3 i 4p., 4 pok., cena 155.000 USD
Bronowice - 2p.+k, 50 m² z możliwością powiększenia do 65 (strych), cena 165.000 zł
ok. ul. Królewskiej - 130 m², 4 pok., lp. - 100.000 USD
Prądnik Czerwony - 100 m², 4p., mieszkanie o wysokim standardzie + strych (40 m²), cena: 310.000 zł
ul. Smoleńsk - 3 pok., 78 m², lp., wydzielone hipotecznie, cena 240.000 zł
2 pok., 84 m², garaż, w doskonałej lokalizacji dzielnicy **Podgórze**, cena 240.000 zł
STRYCHY I MIESZKANIA, LOKALE UŻYTKOWE, PIWNICE NA KAZIMIERZU

Działki przemysł. i usług.

ok. ul. J. Wybickiego - komerc. - 13,1 a, uzbr., 150 USD/m²
okol. Nico - komerc. 85 ar, 7000 USD/ar

Działki budowlane

Przegorzały - bud. M-4, 6 ar, uzbr., zatw. plan bud. - 110.000 zł
ok. ul. Chelmońskiego - bud. M-4, 46 ar - 12.000 zł/ar
ok. ul. Rydla - bud. 31 ar, pełne uzbr. - 150 USD/m²
Tyniec - bud., M-4, 32 a, uzbr. blisko lasu - 100.000 zł
Siedziejowice - bud. M-4, 12 a, uzbr. z domem 50 m² + garaż - 60.000 zł
Pychowice, 10 ar, bud., działka widokowa, pełne uzbr. (darmowy projekt wielobranżowy wraz z zezwoleniem na budowę) - 140.000 zł

Kamienice

Kazimierz, kamienica ok. 2000 m², lok. użytkowe, parter - świetny punkt handlowy 2/3 kamienicy - os. **Oficerskie**, wolne mieszk., dz. 8a, lok. użytkowy w part., cena 400.000 PLN
okol. Karmelickiej - 600 m², wolna, lok. handl. - 150 m² - 550.000 USD
Podgórze (Stare) - 900 m², hale prod.+biura, 800.000 zł
ok. ul. Łobzowskiej - 700 m², wolne mieszkanie + oficyna użytk. 150.000 USD
os. **Oficerskie** - 400 m², 4,6 ar - 280.000 USD
Olsza II - 440 m², 4,6a, większość lokali wolnych, cena 120.000 USD

DUŻY WYBÓR KAMIENIC POZA KRAKOWEM (MIASTA WOJEWÓDZKIE)

FIRMA ZAJMUJE SIĘ:

- obrotem nieruchomościami
- wyceną nieruchomości
- podziałami licznymi nieruchomości
- pracami projektowymi (architektura, konstrukcja)
- inwentaryzacjami projektowymi
- zarządzaniem i administrowaniem nieruchomościami
- eksperyztami budowlanymi i opiniami
- zastępstwem inwestycyjnym
- wykonawstwem robót budowlanych wszelkiego typu
- nadzorami technicznymi uprawnionych konstruktorów - specjalność obiekty zabytkowe

POSZUKUJEMY NIERUCHOMOŚCI DO KUPNA, SPRZEDAŻY, ZARZĄDU I ADMINISTROWANIA

KANCELARIA PRAWNO-RZECZOZNAWCZA WYCEN I OBROTU NIERUCHOMOŚCIAMI

(LICENCJAT PAŃSTWOWY MGPIB)

„LEX-COMPUTER”

Radca Prawny
mgr Urszula KEMPF

Rzeczoznawca Majątkowy
mgr inż. Henryk KEMPF

ZAPRASZAMY !

Kupujemy nieruchomości za gotówkę.

RYNEK GŁ. 28 (10-17) tel./fax 421-56-23 lub 411-97-08, KALWARYJSKA 48 (9-17) tel. 656-43-56 lub 269-15-41
Prowadzimy zarząd i administrację kamienic. Nasze oferty prezentujemy w Konsorcjum Agencji Nieruchomości

pilnie kupimy wolną lub zajętą kamienicę !!!
pilnie kupimy zabytkowy dworek, zamek, młyn, cegielnię !!!
Atrakcyjny apartament!!! (może być na biuro) ul. Westerplatte - 130 mkw, 140000USD

**Nowe mieszkania
z odpisem podatkowym !!!**

Żabiniec - dwupoziomowe, cena 2420zł/mkw
Al. Pokoju - 1 i 2 pokojowe, 3-cie piętro, odbiór marzec 99
Kraków - Grzegórzki, 2-piętrowe 3, 4 pok., cena 3100zł/mkw, oraz lokale użytkowe.

Kamienice

Centrum Podgórze - 550 mkw, 13 mieszkań w tym 3 mieszkania wolne. Istnieje możliwość nadbudowy. Cena 600000zł
Lokal handlowy - ścisłe centrum, 60mkw, oficyna, witryny frontowe, cena 390000zł

Mieszkania - Sprzedaż

garsonieri

ul. Bałuckiego - 23 mkw, 4/4, cena 72000zł
ul. Włotowa - 21 mkw, 0/4, cena 61000zł
ul. Kochanowskiego - 20 mkw, 0/2, cena 73000zł
ul. Litewska - 26 m2, 4/4, cena 85.000 zł

1 - pokojowe

ul. Komuny Paryskiej - nowe z odpisem, do wykończenia, 28 mkw, 1/3, cena 36000zł
ul. Wybickiego - nowe z odpisem, 39 mkw, 2/3, 113000zł
ul. Zakopiańska - 38 mkw, 3/4, cena 93000 zł
ul. Strzelców - 32 mkw, 3/4, cena 85000zł
ul. Wysłouchów - 34 mkw, 10/10, cena 78500 zł
ul. Beskidzka - 36 mkw, 3/10, cena 77000zł
ul. Wysłouchów - 37 mkw, 4/4, cena 85000zł
ul. Prusa - 40 mkw, 0/2, cena 135000zł
ul. Beskidzka - 36 mkw, 7/10, cena 83000zł
ul. Krasickiego - 32 m2, cena 83.000 zł
ul. Łokietka - 32 m2, 6/10, cena 90.000 zł
ul. Siewna - 34 m2, 4/4, cena 93.000 zł
ul. Przemyska - 39 m2, cena 105.000 zł

2 - pokojowe

ul. Oboźna - 46 mkw, cena 145000zł
ul. Miechowity - 38 mkw, 2/8, cena 105000zł
ul. Konrada Wallenroda - 45 mkw, 5/10, cena 105000zł
ul. Lilli Wenedy - 60 mkw, cena 122000zł
os. Kazimierzowskie - 36 mkw, 3/4, cena 78000zł

os. Podedworze - 46mkw, 6/10, cena 124000zł
ul. Wysłouchów - 51mkw, 9/10, cena 108000zł
ul. Bałuckiego - 53 mkw, 3/4, cena 140000zł
ul. Podlesie - 52 mkw, 2/4, nowe, cena 140000zł
ul. Włoska - 45 mkw, 3/10, cena 92000zł
os. Kalinowe - 37mkw, cena 83000zł
os. Kazimierzowskie - 47 mkw, 7/10, cena 97000zł
os. Krakowiaków - 47 mkw, 0/2, cena 95000zł
ul. Prusa - 39 mkw, 0/2, cena 135000zł
ul. Strzelców - 46 mkw, 7/10, 110000zł
ul. Na Kozłowie - 47 mkw, 0/4, cena 118000zł
os. Jagiellońskie - 47 mkw, 2/4, cena 95000zł
ul. Friedleina - 46 m2, parter, cena 149.500 zł
ul. Rusznikarska - 46 m2, 4/5, cena 140.000 zł
Żabiniec - 60 m2, 3/4, nowe, cena 170.000 zł
Al. Pokoju - 60 m2, 4/4, cena 142.000 zł
ul. Kordiana - 46 m2, 4/4, cena 124.000 zł

3 - pokojowe

ul. Fertnera - 5/10 (cegła), 75mkw, luksusowe wykończenie, cena 220000zł (raty)
ul. Radzikowskiego - 62mkw, nowe, wykończone, garaż, cena 208000zł
ul. Rydla - apartament 102 mkw, 0/2, cena 110000USD
ul. Sucha - 62 mkw, 5/5, cena 124000zł
ul. Łużycka - 57 mkw, 6/10, cena 144000 zł
ul. Na Błonie - 53 mkw, 0/10, cena 140000 zł
ul. Bieżanowska - 52 mkw, 3/10, cena 105000zł
ul. Guttenberga - 74 mkw, 3/4, cena 165000zł
ul. Barska - 60 mkw, 1/4, cena 185000zł
ul. Imbramowska - 60 mkw, 5/10, cena 150000zł
ul. Wężyka - 72 mkw, 9/10, cena 165000 zł
ul. Bojki - 62 mkw, 8/10, cena 133000zł
ul. Grota Roweckiego - 96 mkw, cena 258000 zł
ul. Kobierzyńska - 80 mkw, cena 192000 zł
ul. Starowiślna - 80 mkw, cena 190000zł
ul. Spółdzielców - 46 mkw, cena 101000zł
ul. Pigionia - 46 m2, 5/10, cena 139.000 zł
os. Oświęcienia - 64 m2, 1/3, cena 169.000 zł
ul. Westerplatte - 130 m2, 2/3, cena 140.000 USD

4 pokojowe

ul. Guttenberga - nowe, 86 mkw, 2/4, cena 200000zł
ul. Bojki Jakuba - odnowione, 91 mkw, 1/10, cena 186000zł
ul. Felicjanek - 111 mkw, 1/2, cena 308000zł
ul. Serbska - 70 mkw, 2/4, cena 150000zł
ul. Sołskiego - 77 mkw, 0/4, cena 220000zł

ul. Narcziarska - 86 mkw, 2/4, cena 190000zł

Wynajem Mieszkania

Atrakcyjny apartament !!! (może być na biuro) ul. Westerplatte - 130 mkw, 1200USD/miesiąc
ul. Widna - apartament, 125 mkw, 3000zł
ul. Na Wienkach - apartament, 100 mkw, 3000zł
ul. Zamojskiego - piękny apartament 80 mkw, 1500zł/mies.
ul. Zamkowa - 52 mkw, cena 600 USD/mies.

os. Boh. Września - cena 1000zł/mies.

Biura

ul. Spokojna - wysoki standard, 8 linii tel., 80 mkw, cena 2500zł/mies.
Rynek Główny - 3 lokale biurowe, po remoncie, parter, 1-sze, 2-gie piętro, po 60 mkw, cena 2500zł/mies.

Domy

Trasa Kraków - Wieliczka - dom mieszkalno - biurowy, działalność gospodarcza, parking, cena 4000zł/mies.
Kamienica - ul. św Filipa, 850 mkw, idealna na bank, szkołę, 15000zł/mies.
okolica Carrefour'a - 350 mkw, piękny całkowicie wyposażony z sauną dom, 1200 USD/mies.
Borek Fałęcki - 130 mkw, 2000zł/mies.

Magazyny

Kurdwanów - 800 mkw, 5000zł/mies.

Lokale

Żabiniec - 88 mkw, 6000zł/mies.
Śródmieście - bankowo - handlowy, salon samochodowy, 266 mkw, 16000zł/mies.
Centrum - oferujemy atrakcyjne lokale handlowe
Gastronomiczne Centrum - 72 mkw parter, 120 mkw piwnic, całość 11000zł/mies.

Lokale - sprzedaż

Żabiniec - 2400 mkw
Chłodnie - Kraków - Rybitwy, kompletnie wyposażone, 2x150mkw, cena całości 150000 zł

Domy - sprzedaż:

Rezydencja - k/Gdowa, 560mkw, dz. 6ha, cena 120000USD
Zajazd - Motel - na trasie Kraków - Zakopane, 465000zł
Kobielnik k/Wiśniowej - dom, letniskowy, całoroczny, 75 mkw, cena 125000zł
Myślenice - dom, dwurodzinny, 320mkw, 10a, 125000USD
Łapanów - 220 mkw (nowy), cena 220000 zł
Jordanów/Łętownia - pensjonat 300mkw/17a, cena 240000zł
Rybitwy - nowy dom pow. 170 mkw, z lokalem 100 mkw na działalność gospodarczą, cena 235000zł

Prokocim - dom 180 mkw, 7 a dz., cena 370000

Gdów - Dom o ciekawej architekturze, pow. około 200 mkw. w ładnej okolicy, do zamieszkania, cena 70000 USD
Pcim - stylowy dom całoroczny, działka 20 a, pow. 180 m2, cena 180000zł
Myślenice - Jasienica - 180 mkw, atrakcyjny 4 - letni, cena 145000zł
Okolica Matecznego - atrakcyjna szeregowka 220 mkw, cena 300000zł
Myślenice - przy "Zakopiance" pod zajazd, 200000zł
Kryspinów - 400mkw/12a, ciekawa architektura, cena 920000USD
Myślenice/Zarabie - rezydencja 450mkw/11a, cena 600000zł

Kraków - Brzezie - dom 3 letni, 106a, 140mkw, cena 227000zł
Kraków - BorkowskaGóra - nowy ekologiczny/drewniano - murowany/250mkw, cena 350000zł

Skała - dom 80 mkw, w pobliżu Rynku, cena 11000zł

Broggi - 110 m2 z garażem, wyposażony - 330.000 USD

Dobczyce - stan surowy zamknięty 210 m2, 5,60a, cena 85.000 zł

Kraków-Podgórze - kamienica 529 m2, 3 mieszkania wolne, cena 580.000 zł

Kraków, Stoigniewa - dom 210 m2, stan surowy otwarty, cena 155.000 zł

Bolechowice - 7 km od Krakowa, dom 140 m2, 106a, cena 227.000 zł

Swoszowice - rezydencja + studio, 840 m2, 30a, cena 300.000 zł

Goszcza - 7 km od Michałowic, dom wraz z 6ha, w tym 4,5 ha sadu, cena 195.000 zł

Wola Justowska - bliźniak 220 m2, cena 150.000 USD

Chrzanów - willa z ogrodem 180 m2, cena 210.000 zł

Kraków-Myślenice (przy Zakopiance) - dom + obiekty komercyjne + działka 2 ha, cena 630.000 zł

Działki

ul. Radzikowskiego - przeznaczenie infrastruktura techniczna 6 a, cena 99000zł

Bieżanów - 139a, M2, M3, cena 310000 zł

Prokocim - działka budowlana M4, uzbrojona 9a, cena 125000zł

Rząka - 10a, kwadrat, cena 125000zł

Ruczaj - 16a, cena 50000USD

Prokocim - działka bud. 15a, cena 80.000 zł

Kupię dom duży w stanie surowym lub dużą działkę pod klinikę w Swoszowicach!

PILNIE SZUKAMY !!! Poszukujemy mieszkań, domów, działek do szybkiej sprzedaży !!!

Prezentujemy tylko wybrane oferty, do zapoznania się z pełną ofertą zapraszamy do naszych biur

AGENCJA OBROTU NIERUCHOMOŚCIAMI

EMAR

Kraków, ul. Cieszyńska 2

tel./fax: 634 40 91

tel.: 634 23 22 w. 33

tel.: (0-601) 48 41 25

AGENCJA GWARANTUJE PROFESJONALNĄ OBSŁUGĘ ORGANIZACYJNO-PRAWNĄ

OFERTA SPECJALNA**SPRZEDAŻ**

ATRAKCYJNY HOTEL - OKOLICE KRAKOWA - BARDZO DOBRA LOKALIZACJA
WYSOKI STANDARD - IDEALNY DLA WYCIECZEK AUTOKAROWYCH – ZAGRANICZNYCH

WYBRANE MIESZKANIA DO SPRZEDAŻY

ul. Szwedzka - mieszkanie 2-pokojowe, I piętro, 48 m², wykończone, kuchnia w pełni wyposażona

ul. Grota Roweckiego - mieszkanie 2-pokojowe, II piętro, 57 m², garaż 30 m², wykończone, kuchnia na zamówienie

os. Oświecenia - mieszkanie 3-pokojowe, I piętro, 64 m², ogród zimowy z widokiem na las, doskonały rozkład, rozsądna cena

ul. Niemcewicz - mieszkanie 4-pokojowe, II piętro, 120 m², położone przy parku - okolica Carefoura

Garsonieri

ul. Okólna - 20 m² - 3/4 - 61 tys. PLN
 ul. Sarego - 25 m² - p/4 - 75 tys. PLN

1-pokojowe

os. Piastów - 29 m² - 3/4 - 70 tys. PLN
 ul. Wyśotuchów - 34,5 m² - 10/11 - 75 tys. PLN
 ul. Gramatyka - 43 m² - p/3 - 120 tys. PLN
 ul. Na Barciach - 50 m² - p/3 - 125 tys. PLN

2-pokojowe

ul. Stachiwicza - 37 m² - 8/10 - 105 tys. PLN
 ul. Jaremy - 38 m² - p/10 - 97 tys. PLN
 ul. Nadrzeczna - 38 m² - p/4 - 103 tys. PLN
 ul. Brogi - 45 m² - 3/4 - 126 tys. PLN
 ul. Okólna - 47 m² - p/4 - 110 tys. PLN
 os. Kalinowe - 47 m² - p/4 - 95 tys. PLN
 ul. Siedleckiego - 49 m² - 2/3 - 195 tys. PLN
 ul. Koflarska - 52 m² - 4/4 - 155 tys. PLN
 ul. Duża Góra - 52 m² - 5/10 - 96 tys. PLN
 ul. Piastowska - 53 m² - 1/4 - 185 tys. PLN
 ul. Rydla - 54 m² - 2/3 - 189 tys. PLN
 os. Kolorowe - 54 m² - 2/6 - 125 tys. PLN
 os. Oświecenia - 54 m² - 10/10 - 125 tys. PLN
 Al. Pokoju - 58 m² - 4/4 - 135 tys. PLN
 ul. Bałtycka - 58 m² - 3/4 - 155 tys. PLN
 ul. Felicjanek - 62 m² - 1/2 - 180 tys. PLN

3-pokojowe

ul. Opolska - 45 m² - 2/10 - 110 tys. PLN
 ul. Spółdzielców - 46 m² - 8/10 - 100 tys. PLN
 os. Albertyńskie - 48 m² - 3/4 - 125 tys. PLN
 ul. Meissnera - 53 m² - 1/10 - 140 tys. PLN
 ul. Włoska - 54 m² - 1/4 - 130 tys. PLN

ul. Na Błonie - 55 m² - p/4 - 165 tys. PLN
 ul. Łużycka - 57 m² - 6/10 - 135 tys. PLN
 ul. Strzelców - 58 m² - 7/14 - 155 tys. PLN
 ul. Jerzmanowskiego - 60 m² - 2/10 - 115 tys. PLN
 ul. Borsucza - 60 m² - 9/10 - 140 tys. PLN
 ul. Kozielskiego - 62 m² - p/4 - 190 tys. PLN
 ul. Królewska - 65 m² - 3/4 - 210 tys. PLN
 ul. Stojałowskiego - 66 m² - 1/4 - 160 tys. PLN
 os. Oświecenia - 70 m² - 3/3 - 180 tys. PLN
 ok. ul. Dobrego Pasterza - 75 m² - 3/3 - 202 tys. PLN
 ul. Staszica - 100 m² - p/3 - 280 tys. PLN, także na biura, gabinety
 ul. Lea - 123 m² - 3/3 - 135 tys. USD

4-pokojowe

ul. Kordiana - 76 m² - 4/5 - 190 tys. PLN
 ul. Kapelanka - 77 m² - 2/4 - 223 tys. PLN
 ul. Kobierzyńska - 85 m² - 2/4 - 210 tys. PLN
 ul. Narciarska - 86 m² - 2/4 - 190 tys. PLN
 ul. Bojki - 90 m² - 1/10 - 183 tys. PLN
 ul. Dobrego Pasterza - 100 m² - 2/4 - 270 tys. PLN
 ul. Felicjanek - 110 m² - 1/2 - 308 tys. PLN

5-pokojowe

ul. Anieli Krzywoń - 106 m² - p/1 - 350 tys. PLN
 ul. Lipska - 122 m² - 4-5/5 - 260 tys. PLN
 ul. Lea - 150 m² - p-1/1 - 390 tys. PLN, garaż w cenie

Marszowiec - nowy dom jednorodzinny w zabudowie szeregowej (narozny) ok. 150 m², działka 3,7 a, cesja, ulga podatkowa

Ciężkowice - dom jednorodzinny ok. 200 m², działka 26 a + 14 a lasu, woda, gaz, telefon, pięknie położony w okolicy rezerwatu przyrody

- ➔ Poszukujemy mieszkań na specjalne życzenie Klientów
- ➔ Pilnie kupimy kamienice w atrakcyjnym miejscu
- ➔ Poszukujemy działek komercyjnych i pod wysoką zabudowę

POŚREDNICTWO NIERUCHOMOŚCI

30-212 KRAKÓW
ul. Królowej Jadwigi 154

"ABESTA - DOM"

tel. 425-25-17
fax 425-25-17
tel. 0602 24-97-97

Kupno - Sprzedaż - Wynajem

DOMY DO SPRZEDANIA

Krowdrza-Azory - dom 200 m², 4,5a - 405.000 zł (salon, 4 sypialnie, garaż, po częściowym remoncie, dom dobry jest na firmę)

Bieżanów - dom wolno stojący, 7a - 80.000 USD (spokojna okolica)

Krzeszowice koło Krakowa - piękna, stylowa willa lata 30, 400 m² pow. całk., działka 31 arów, jeden poziom na 170 m², po remoncie - 150.000 USD

Krowdrza - Osiedle Zarzecze - dom parterowy, 250 m², wyposażenie kuchni, sypialni zostaje, duży salon z kominkiem - 630.000 zł

Podgórze-Ruczaj Zaborze - ciekawy dom, wolno stojący, 220 m², 4,5 ara (można dokupić 8 arów), do zamieszkania, wszystkie media - 300.000 zł

Wola Justowska (okolice Strzelnicy) - dom 200 m², 4,3 ara, dwudziestoletni - 150.000 USD (do negocjacji)

Krowdrza ul. Lea - budynek 100 m², (3 pokoje, łazienka, kuchnia do zamieszkania, lub na firmy-biuro) - 197.000 zł

Bieżanów Podgórze - domek 100 m², 11 arów, wolno stojący, wszystkie media - 200.000 zł

Krowdrza - okolice Armii Krajowej - nowy do małego wykończenia, współczesna architektura, parterowy, 300 m², 6a, wolno stojący - 180.000 USD

Biały Kościół (droga na Olkusz) - nowy, do wykończenia, 53 ary, ładnie widokowo usytuowany - 250.000 zł

Krowdrza, ul. Lea - dom po remoncie, 230 m², (na firmę, do zamieszkania) - 420.000 zł

Śródmieście-Olsza - segment, 130 m², 4 pokoje, kuchnia, łazienka, garaż - 330.000 zł

KAMIENICA DO SPRZEDANIA

Krowdrza-ulica Urzędnicza - 30 lata budowy, wolne mieszkania, strych, lokal - 400.000 zł

DZIAŁKI DO SPRZEDANIA

Okolice NICO (droga na Olkusz), 65a pod komercję - 240.000 zł

Czyżyny - Jana Pawła II - 35 arów pod UP

Podgórze - Wola Duchacka - 8,5 ara, budowlana, wszystkie media, szerokość 25 m - 150.000 zł (spokojna okolica)

LOKAL DO SPRZEDANIA

Okolice Ronda Czyżyńskiego - teren osiedla - 50 m², wszystkie media - 125.000 zł. Lokal frontowy, parter.

MIESZKANIA DO SPRZEDANIA

Huta - os. Stalowe - 71 m² (4 pokoje), II piętro, wolne, telefon, hipoteka (ładny rozkład) - 150.000 zł (po remoncie)

Krowdrza-Krowodersich Zuchów - 2 pokoje, j.kuchnia, 45 m², telefon, lp., w IV piętrowym (cegła) - 130.000 zł

Piastowska - 3 pokoje, telefon, IIIp. - 196.000 zł

DLA INWESTORA

Działka 35 arów, Jana Pawła II (ok. Opla), na biura, sklepy

Okolice Kalwaryjskiej - budynek 300 m² na firmę (do remontu) - 320.000 zł

**BIURO POSZUKUJE MIESZKAŃ, DOMÓW,
DZIAŁEK, LOKALI**

BIURA NIERUCHOMOŚCI KPG sp. z o.o.

Kraków, ul. Królewska 58/1 tel. 632-04-09, tel./fax 632-68-38

Kraków ul. Stradomska 11 tel/fax 422-85-41, 429-60-06

Kraków, ul. Królewska 1 tel/fax 634-17-10



Oferujemy:



Soboniewice - dom dwurodzinny, trzyletni, budowany z cegły, dwukondygnacyjny, powierzchnia 280 m.kw., działka 17 a. Każde piętro 140 m.kw. zasilane osobno (elektryczność, gaz, c.o.). Strych do adaptacji. Wydzielona klatka schodowa. Możliwość odpisu podatkowego. Cena 380.000 PLN

Biały Prądnik - stan surowy otwarty, 290 m. kw pow. mieszkalnej, garaż, działka 9 a ogrodzona. Dom kryty dachówką ceramiczną, ściany pustak ceramiczny max. Piękny projekt rozwiązany w parterze z użytkowym poddaszem. Cena 290.000 PLN do niewielkiej negocjacji.



Ruczaj - segment w zabudowie szeregowej o pow. 208 m.kw., trzykondygnacyjny, garaż, odpis, odbiór II kwartał 1999, cena 468.000 PLN



Wieliczka przy trasie tarnowskiej - nowy budynek kawiarniano-hotelowy o pow. 324 m.kw., działka 28,4 a, ogrodzona z miejscami parkingowymi, garaż ogrzewany. Parter: kawiarnia z barem + pomieszczenie gospodarcze, piętro: sześć pokoi z pełnymi węzłami sanitarnymi. Cena 270.000 USD.



Przylasek Wyciąski - dom jednorodzinny 160 m2, działka 14 a, trzykondygnacyjny, 6 pokoi i 2 kuchnie, budowany z cegły, wszystkie media, budynek gospodarczy 100 m2 z 2 pomieszczeniami. Cena 300.000 PLN



Krynica - dom dwukondygnacyjny o pow. 190 m2 na działce 4,5 a, podpiwniczony, z garażem, budowany w technologii tradycyjnej. Na każdym piętrze 2 pokoje, kuchnia, łazienka, 2 balkony. Wewnątrz częściowo do wykończenia. Cena 200.000 PLN



Pychowice - nowy dom jednorodzinny, ciekawy architektonicznie, powierzchnia 102 m.kw., działka 5 ar ładnie zagospodarowana. Na parterze: 3 sypialnie po 13 m.kw. każda, 2 łazienki (jedna do wykończenia), kuchnia umeblowana, jadalnia, salon z funkcjonującym kominkiem, alarm, garaż wpisany w obrys budynku. Możliwość zaadaptowania poddasza. Cena 350.000 PLN



Tomasza Zana - dom wolnostojący, do wykończenia, pow. 130 m2, działka 5a - częściowo ogrodzona. Salon, 3 pokoje, kuchnia, 2 łazienki, pomieszczenie gospodarcze, balkon. Rozprowadzone media, otynkowany, ocieplony wełną mineralną. Dodatkowo na działce warsztat murowany o pow. 80 m2. Cena za całość 280.000 PLN of. 143/125



Ponadto:

Bronowice zabudowa szeregową, dwurodzinny powierzchnia, dwa mieszkania po 105 m.kw. w każdym trzy pokoje, kuchnia, łazienka, przedpokój, wydzielone KW, w całości podpiwniczony, dwa garaże, dwa numery telefonów, duży ogród, ogrodzone. Cena 150.000 USD do negocjacji.

Krowdrza - okolice Armii Krajowej - dom jednorodzinny do niewielkiego wykończenia, 262m2, działka 6,6 a, budowany w technologii tradycyjnej, niepodpiwniczony, kryty dachówką. Nowoczesny projekt rozwiązany w parterze. Na 0-kondygnacji: salon, kuchnia z jadalnią, sypialnia z łazienką, WC, kotłownia, garaż, na poddaszu salon, trzy sypialnie i łazienka. Cena oferowania 180.000 USD.

Wybrane oferty mieszkań:

Salwator Kościuszki, przy głównym ciągu komunikacyjnym, parter, powierzchnia 107 m.kw, idealne na kancelarię lub biuro, usługi, trzy duże pokoje o ciekawym kształcie, kuchnia i łazienka po remoncie, nowe instalacje gazowe, elektryczne. Ogrzewanie indywidualne gazowe. Cena 330.000 PLN do negocjacji.

Krowdrza Halczyzna, hipoteczne, 107 m.kw, wydzielone piętro w domu jednorodzinny, trzy duże ładne pokoje, duża kuchnia, łazienka i WC po remoncie, garaż 30 m.kw, cena 330.000 PLN.

Diętla - III/III, apartament, powierzchnia mieszkalna 105 m.kw., użytkowa 127 m.kw., piękny salon z kominkiem, dwie sypialnie, garderoba, pralnia łazienka, wyprowadzone instalacje pod saunę, osobna klatka schodowa, domofon - 350.000 PLN.

Królewska - luksusowy apartament 100 m2, 1 piętro w niewielkiej kamienicy, po generalnym remoncie, wysoki standard wykończenia, z pełnym umeblowaniem i wyposażeniem, 3 pokoje, jadalnia, kuchnia, 2 łazienki, 3 balkony, telefon, alarm, tv-sat, prywatne miejsce parkingowe, ogródek, cena 500.000 PLN

Ul. Lea - piękny apartament 123 m2, po generalnym remoncie, wysoki standard wykończenia, 2 sypialnie, salon połączony z jadalnią, kuchnia i łazienka, cena 138.000 USD

Syrokomli - 150 m2 zaadaptowane poddasze, kuchnia + salon + dwie sypialnie, łazienka - dwie linie telefoniczne, ogrzewanie centralne gazowe, IV/IV, parkiety, filizy, 92.000 USD

Pawlikowskiego - 100 m2, czteropokojowe typu apartament, III/IV, w plombie 25-letniej, wł.sp., ogrzewanie z lokalnej kotłowni, 2 balkony, Parkiety, filizy, marmur. Cena 330.000 PLN of. 143/116

Chopina - 56 m2, dwupok., jasna kuchnia ze służbówką, II/III, hipoteczne, ogrzewanie miejskie, parkiet, tel. Cena 196.000 PLN of. 123/336

Do wynajęcia:

Okolice **hotelu Continental** - dwa superkomfortowe mieszkania, z nowoczesną aranżacją wnętrza. W pełni umeblowane i wyposażone, z telefonem. Dwupokojowe - 40 m2, 450USD/mies + opłaty; trzypokojowe - 60 m2, 750 USD/mies + opłaty.

Ślawkowska - biurowy oficyna, ładna zadbane kamienica, telefon, trzy pomieszczenia + sanitariaty, cena 3000 zł/mies. + opłaty

Karmelicka - 90 m2, na parterze, biurowy, w bardzo zadbanej kamienicy, wysoki standard, możliwość wykończenia według upodobań klienta - 1800 USD/mies. + media

Nasi klienci nie płacą za przyjęcie obiektu do bazy danych, za porady prawnopodatkowe, za pomoc w ustaleniu ceny rynkowej, za sporządzenie cywilno-prawnych umów najmu przedwstępnych itp.

W przypadku zgłoszenia umowy na wyłączność gwarantujemy dwuprocentową prowizję oraz darmową akcję promocyjną w Krakowskim Rynku Nieruchomości, prasie lokalnej, którą każdorazowo uzgadniamy z Klientem w zależności od rodzaju nieruchomości.

Umowy bez wyłączności ogłaszamy regularnie w prasie codziennej oraz w bazie danych do której należy 30 dużych krakowskich biur.

Obsługę prowadzimy kompleksowo od przyjęcia zgłoszenia poprzez formalności prawne aż do protokołu zdawczo odbiorczego.

Przy transakcjach wiązanych gwarantujemy łącznie 3 procent prowizji od transakcji przeprowadzonych w naszym biurze.



**BIURO
NIERUCHOMOŚCI**

31-141 KRAKÓW, UL. KROWODERSKA 11
Tel / fax 430 -00- 02, 0601 953 963, 0601 953 956

KUPNO SPRZEDAŻ WYNAJEM

Jesteśmy nie tylko profesjonalni i skuteczni
ale również bardzo sympatyczni !!!!



**CHATY GÓRALSKIE
Z BALI DREWNIANYCH**

**BUDUJEMY SZYBKO I SOLIDNIE
(Z DZIAŁKĄ LUB BEZ).**

**Oferujemy domy z bali świerkowych, jodłowych
i modrzewiowych, o grubości min. 20 cm, mszone
ZADZWOŃ PO BEZPŁATNY FOLDER !!!**

UWAGA !! OFERTA SPECJALNA !!! UWAGA !!

MIESZKANIA DO WYNAJĘCIA W ŚCISŁYM CENTRUM; OKAZYJNE CENY, REMONT DO ODLICZENIA OD CZYNSZU.

Ul. Radziwiłłowska; dwupokojowe, 62m², II piętro, ogrzewanie elektryczne. Do odświeżenia ściany, kuchnia i łazienka do remontu; poniesione koszty do odliczenia od czynszu.

Ul. Szlak; dwupokojowe, 55m², I piętro, duża jasna kuchnia, przestronne, ogrzewanie elektryczne, II taryfa. Do odświeżenia ściany, kuchnia i łazienka bez wyposażenia, wszelkie koszty remontu do odliczenia od czynszu. Właściciel może pokryć koszty materiałów. Duże możliwości negocjacji.

MIESZKANIA - SPRZEDAŻ

Garsonieri

Ul. Dąbrówki; 23m², I/IV, aneks kuchenny, cena: 63 tys. zł
Ul. Dąbrówki; 22m², I/IV aneks kuchenny, flizy, cena: 65 tys. zł
Ul. Kurczaba; 30 m², VII/X, wł. spółdzielcze, loggia, tel., cena: 75 tys. zł

Jednopakojowe

Ul. Zubrzyckiego; 36m², VI/X, wł. spółdzielcze, telefon, balkon, flizy, cena: 85 tys. zł
Ul. Widok; 25m², wł. spółdzielcze, telefon, cena: 74 tys. zł

Dwupokojowe

Ul. Kwarłowa; 60m², hipoteczne, telefon, flizy, cena: 190 tys. zł
Ul. Miechowity; 42m², II/IV, hipoteczne, tel., loggia, cena: 110 tys. zł
Ul. Metalowców; 47m², I/IV, hipoteczne, balkon, tel., cena: 135 tys. zł
Ul. Miechowity; 48m², II/IV, wł. spółdzielcze, telefon, balkon, cena: 115 tys. zł

MIESZKANIA - WYNAJEM

Garsonieri

Ul. Rakowicka; umeblowane, cena: 700zł + media
Ul. Jaremy; 17m², umeblowane, telefon, cena: 600zł + opłaty
Ul. Różyckiego; 25m², umeblowane, tel., cena: 650zł + media

Jednopakojowe

Ul. Praska; 30m², umeblowane, telefon, cena: 750zł + opłaty.
Ul. Żuławskiego; 37m², umeblowane, cena: 700zł + media
Os. Górali; umeblowane, cena: 600zł + media
Ul. Smoleńsk; 40m², umeblowane, telefon, cena: 1000zł + media
Ul. Grażyny; 32m², umebł., nowe mieszkanie, cena: 800zł + media
Ul. Fredleina; 23m², umeblowane, cena: 650zł + media
Ul. Kazimierza Wielkiego; umeblowane, bez telefonu, cena: 750zł + opłaty
Os. Kolorowe; 38m², umeblowane, telefon, cena: 800zł + opłaty

Dwupokojowe

Ul. Daszyńskiego; 52m², umeblowane, telefon, cena: 800zł + opłaty
Al. 29 Listopada; 67m², nieumeblowane, cena: 900 zł + opłaty.
Ul. Daszyńskiego; całkowicie umeblowane i wyposażone, cena: 1500 zł + opłaty
Os. Wandy; 47m², nieumeblowane, telefon, cena: 700zł + opłaty
Al. Pokoju; 37m², umeblowana kuchnia, tel., cena: 850zł + opłaty
Os. Bohaterów Września; 56m², umeblowane, telefon, cena: 750zł + opłaty

Ul. Rusznikarska; 46m², w pełni wyposażone, cena: 1200zł + opłaty
Ul. Szlak; 65m², umeblowane, telefon, cena: 1200zł
Os. Jagiellońskie; 42m², pełne umebłowanie, cena: 700zł + opłaty
ul. Radzikowskiego; umeblowane, nowe, cena: 1200zł

Trzypokojowe

Os. Kazimierzowskie; umebłowane, telefon, cena: 800zł + opłaty
Os. Złotego Wieku; 60m², umebłowane, telefon, cena: 850zł + opłaty
Ul. Kielecka; pełne umebłowanie, telefon, cena: 1500zł
Os. Oświęcenią; 68m², nieumebłowane, tel., cena: 800zł + opłaty

DOMY - WYNAJEM

Borek Fatęcki (rejon Carrefour), 200m², 2 kondygnacyjny, wyposażona kuchnia i łazienka, nieumebłowane, ogród, garaż, Cena: 1000 USD
Skotniki; 200m², 2 kondygnacyjny, zaadaptowane poddasze (2 sypialnie), garaż, piękny ogród, taras, cena: 3500zł
Ul. Tuwima; 120m², 2 kondygnacyjny, po generalnym remoncie, nieumebłowany, garaż. Cena: 750 USD + opłaty (możliwość negocjacji)

LOKALE BIUROWE - WYNAJEM

Ul. Starowiślna; 110 m², I piętro, 4 pomieszczenia, 3 linie telefoniczne, wysoki standard, cena: 9 USD/m²
Ul. Lubelska; 25m², 2 pomieszczenia, parter, 4 linie telefoniczne, cena: 1500zł + VAT + kaucja za 3 m-ce
Ul. Grodzka; 300 m², I piętro, wysoki standard, do wynajęcia całość. Cena 30 USD/m²

**DZIAŁKI BUDOWLANE -
SPRZEDAŻ**

Wola Justowska; 25a (możliwość podziału na 3 części), całkowicie uzbrojona, cena: 120 USD/m².
Jugowice, Ul. Armii Krajowej, Kraków, 6 a uzbrojona, cena: 60 tys. zł
Wysoka, k. Jordanowa, 6,7a, prąd, cena: 2 tys. zł
Żegiestów Zdrój, 1 ha, woda, kanalizacja, cena: 64 tys. zł
Pewel Wielka k. Żywca, 2ha, nieuzbrojona, cena: 7zł/m²
Bielsko-Biała, 90a (możliwość podziału na działki o pow. 5a), uzbrojona, cena: 19zł/m²
Bielsko-Biała Komorowice, 20a, całkowicie uzbrojona, cena: 25zł/m².
Bielsko Biała, 17a, gaz, wod-kan, ogrodzona, cena: 20000 zł

**DOMY - SPRZEDAŻ
BIELSKO - BIAŁA, SZCZYRK, ZAKOPANE**



BIELSKO - BIAŁA, JASZENICA
bliźniak drewniany,
2 kondygnacyjny,
położony w spokojnej
willowej dzielnicy z pięknym
widokiem na Bielsko.
Cena : 270 tys. zł



SZCZYRK
Dom drewniany, całoroczny,
po remoncie.
Powierzchnia : 100m²
Cena : 65 tys. zł
Blisze informacje:
tel. 0601 41 42 56

ZAKOPANE

chata góralska z bali drewnianych, mszona
na zboczu góry, działka 6a, woda, prąd,
oczyszczalnia biologiczna
Parter - salonik z kominkiem,
łazienka, kuchnia, I piętro - 2 sypialnie.
Piękny widok na Giewont.
Cena 45 000 USD.

BIELSKO - BIAŁA,

2 kondygnacyjna willa, 220m², nowa, garaż,
ogród, kominek, działka 13a.
200 m. od granic Bielska.
Bardzo wysoki standard. **Cena : 450 tys. zł**



BIURO POŚREDNICTWA NIERUCHOMOŚCI s.c.
31-042 Kraków
tel./fax (012) 421 18 14, tel. 428 05 50, tel. kom. 0602295002
 e-mail: locum@pol-locum.com.pl www.pol-locum.com.pl

Kamienice do sprzedaży

- Kraków - ul. Syrokomli** - pow. 1015 m²+strych, piwnice, dz. 5,30a - 280.000 USD
- Kraków - ul. Kościuszki** - pow. 958, w tym pow.handlowa 100 m², dz. 3,46 - 350.000 USD
- Kraków - ul. Kalwaryjska** - pow. 400 m² (front+oficyna), 2 lokale handlowe - 200.000 USD
- Kraków - ul. Orzeszkowej** - pow. 850 m², kamienica mieszkaniowa - 230.000 USD
- Kraków Centrum ok. Starowiśnej** - kamienice po remoncie 1200 m², lokale handlowe, biurowe, mieszkania - 940.000 USD

Domy do sprzedaży

Kraków

- Bieżanów** - pow. catk. 128 m², z 1986 roku, do wykończenia, dz. 5,2a - 100.000 zł
- Wola Justowska** - pow. catk. 370 m², mieszk. 224 m², dz. 6,58a, do zamieszkania - 170.000 USD
- Wola Justowska** - pow. catk. 150 m², mieszk. 110 m², dz. 9,5a, do remontu lub przebudowy - 400.000 USD
- Wola Justowska** - pow. catk. 300 m², mieszk. 260 m², dz. 11,75a, do zamieszkania - 235.000 USD
- Prądnik Czerwony** - pow. catk. 210 m², mieszk. 176, nowa narożna szeregówka, atrakcyjne wykończenie wnętrz - 135.000 USD



Sidzina - pow. użytk. 350 m², dz. 23a, nowy dom, ciekawa architektura - 720.000 zł

- Łagiewniki** - pow. użytk. 300 m², dz. 75 a, stan surowy zamknięty, dz.ogrodzona ze starodrzewiem - 200.000 USD
- Łagiewniki** - dom, pow. użytk. 280 m², budynek produkcyjny - 348 m², dz. 10,90a, możliwość zakupu z maszynami produkcyjnymi - 350.000 USD
- Biały Prądnik** - dom 200 m², dz. 6a, do zamieszkania - 170.000 USD

- Marszowiec** - pow. catk. 371 m², użytk. 340 m², działka 13a, autorski projekt architektoniczny, stan surowy zamknięty - 135.000 USD



okolice Krakowa



Drogina k. Myślenic - pow. mieszk. 220 m², dz. 16,8a, stan surowy zamknięty, dz. z laskiem brzoźowym - 250.000 zł

- Bolechowice k. Krakowa** - dz. 11a, pow. mieszkalna 220 m² (w tym 100 m² do wykończenia) - 250.000 zł



- ok. Słomnik** - pow. mieszk. 250 m², budynki gospodarcze, grunt rolny 3 ha I klasa - 100.000 USD
- Rybna** - pow. mieszk. 140 m², dz. 10a, dom z 1972 r. - 100.000 zł
- Kliny** - 2 domy w zabudowie bliźniaczej (2x350 m²), do zamieszkania, dz. 7a - 840.000 zł (całość) lub segment - 420.000 zł
- Ryczów** - 80 m², powojenny, po kapitalnym remoncie (3 pokoje, kuchnia, łazienka, ogrzew. gazowe, dz. 5,5a ogrodzona i zagospodarowana - 110.000 zł

Inne miejscowości

- Nowy Sącz** - dom 220 m², hale warsztatowe 200 m², dz. 36a komercyjne położenie na działalność gospod. - 120.000 USD
- Grybów** - woj. nowosądeckie - dom 180 m², budynek gospodarczy, dz. 18a - 200.000 zł
- Zakopane** - dom 350 m², dz. 6a - 260.000 USD
- Bukowina Tatrzaska** - dom 180 m², dz. 10a - 120.000 USD
- Muszyna** - woj. nowosądeckie - dom 260 m², dz. 6,5a, na pensjonat - 280.000 zł
- Skomielna Biała**, k. Rabki - dom 360 m², dz. 16a, stan surowy zamknięty - 275.000 zł
- Limanowa** - woj. nowosądeckie - dom 200 m², dz. 8a, do zamieszkania - 200.000 zł
- gm. Żegocina** - dom 340 m², parter do zamieszkania - 180.000 zł
- gm. Wiśniowa** - dom 200 m², dz. 6a (działalność gosp.) - 35.000 USD

Obiekty magazynowo-produkcyjne-sprzedaż

- Kraków Nowa Huta** - salon sprzedaży 240 m², dz. 15,5a, do wykończenia - 500.000 zł
- Zabierzów** - budynek usługowo-mieszkalny 288 m², 2 hale magaz.-prod. (240, 90 m²), dz. 18,5a - 550.000 zł
- ok. Niepołomic** - hala prod.-magaz., 1600 m², dz. 70a, zaplecze biurowo-socjalne, wszystkie media, szambo - 900.000 zł
- Słomniki** - hala 270 m², dz. 5a - 67.000 zł
- ok. Miechowa** - kompleks magaz.-prod.-mieszkalny, ok. 3000 m², dz. 200a, stan surowy - 750.000 zł (do negocjacji)

KRAKÓW - RYBITWY - NIERUCHOMOŚĆ 1 ha, ZABUDOWANA BUDYNKIEM MAGAZ.-BIUROWYM, 1600 m² - 1.900.000 zł

- Kraków ok. Nowej Huty**, hale magaz.-prod. 900 m², 150 m², mały biurowiec 20 pokoi, suwnica 5t, stacja transformatorowa 250 kV, działka 2 ha uzbrojona - 1.290.000 zł
- Chrzanów** - hale magaz.-prod. 1400 m², dz. 2 ha, UP - 500.000 zł
- Myślenice** - hala prod. 150 m², blaszaki, dz. 10a - 180.000 zł
- ok. Myślenic** - hala magaz.-prod. 1300 m², budynek wolnostojący, dz. 70a - 450.000 zł
- ok. Krakowa** (40 km kier. Północ) hale magazynowe 5000 m², (5x1000 m²), dz. 17000 m² wynajem 3 zł/m², opcja sprzedaży
- Gm. Liszki** - dz. 2,80 ha + obiekt 400 m², wszystkie media oprócz kanalizacji, dobra lokalizacja na prywatną klinikę, dom spokojnej starości - 1.100.000 zł
- ok. Krakowa**, kier. południe: hala magazynowo-produkcyjna 1100 m², biurowiec 1000 m², wiata, teren ogrodzony utwardzony 1 ha - 1.200.000 zł (lub wynajem 12.000 zł)

Działki komercyjne - sprzedaż

- 4a - **Kraków Podgórze**, pod plombę, pełne uzbrojenie - 420.000 zł
- 17 a - **Kraków Dębniki**, pozwolenie na budowę budynku 500 m² pow. mieszkalnej - 136.000 USD
- 159 a - **Kraków Kurdwanów**, UC, uzbrojone - 90 USD/m²
- 75a - **Kraków ok. Makro** - możliwość podziału (35/40) UP z możliwością przekwalifikowania na UC - 1.000.000 DM
- 9,60 ha **ok. Krakowa** (15 km) - możliwość sprzedaży działki do 58 ha, działka rolna z możliwością zmiany przeznaczenia gruntu ,gaz, prąd wzdłuż drogi, kanalizacji brak - 1000 zł/ar.

- 76a - **Kraków Zabierzów**, dz. roln. z możliwością zmiany przeznaczenia gruntu - 3.700 zł/ar

Domy - wynajem

- Wola Justowska, os. Kliny, Jugowice, Prądnik Czerwony, Olsza, Kryspinów, inne...**

Wynajem biura

- Rynek Główny** - 100 m², (I, II piętro) - 4000 zł
- ul. Dietla** - 180 m² (3 lokale po ok. 60 m²) - 35 zł/m²
- ul. Wielicka** - 150 m² - 4.200 zł
- Królowej Jadwigi** - 170 m² -(cena do negoc.)
- ul. Wadowicka** - 300 m² - 10.000 zł
- ul. Studencka** - 130 m² (po remoncie) - 4000 zł

Wynajem magazynu

- 700 m² - **Kraków Rybitwy** - 5 DM/m²
- 800 m² - **Kraków Rybitwy** - 3 USD/m²
- 2200 m² - **Kraków Rybitwy** - 5 DM/m²
- 1040 m² - **Kraków Rybitwy** - 7 zł/m²
- 500 m² z rampą - **Płaszów** - 9 zł/m²
- 1000 m² z biurami i zapleczem **Płaszów** - 20 zł/m² z mediami (ogrzewanie)
- 220 m² - ekspozycyjno magazynowy, **Krowodrza**

Poszukujemy na zlecenia Klientów: kamienic wolnych i do remontu, domów, mieszkań, działek budowlanych i komercyjnych, magazynów i hal - do sprzedaży i wynajęcia

NAJDŁUŻEJ ISTNIEJĄCE POŚREDNICTWO W KRAKOWIE

NIERUCHOMOŚCI „STRONCZAK”**AL. SŁOWACKIEGO 58**

Kraków tel./fax 633-22-67, 632-49-53

e-mail: eples@bci.krakow.pl

zapraszamy poniedziałek-piątek: 9-18, sobota 9-13

SUPEROFERTY**Apartament - 180 m2, ul. Loretańska 5 pokojowe, salon, kuchnia, jadalnia, holl, 2 łazienki, pralnia, II piętro, superluksusowo wykończony, cena 190.000 USD****ul. Lea - 1/2 kamienicy po podziale - 450 m2, wolne: dwa lokale handlowe oraz trzy mieszkania, strych, kamienica w bardzo dobrym stanie technicznym, cena 350.000 USD****ul. Langiewicza - 300m2, kamienica w bardzo dobrym stanie technicznym, wolne suteryny, trzy mieszkania na I piętrze oraz strych, cena 150.000USD****Sprzedaż****1 pokojowe i garsoniery****Kordiana - 38 m2**, nowe, 2 letni blok, cena 95.000 zł.**Racławicka - 22 m2**, standard, 8/10, cena 70.000 zł.**Na Błonia - 30 m2**, 1/10, telefon, balkon, cena 93.000 zł.**Wiłosa - 34 m2**, 10/10, balkon, telefon, PCV, cena 75.000 zł.**oś. Centrum B - 38 m2**, 4/5, parkiety, filzy, telefon, cena 90.000 zł.**Mogilska - 37 m2**, 3p/5, NOWE, kompletnie komfortowo wykończone, balkon, parkiety, filzy, cena 144.000 zł.**2 pokojowe****Nowosądecka - 35 m2**, 3p/4, standard, cena 87.000 zł.**Spółdzielców - 37 m2**, 4p/10, standard, cena 83.000 zł.**Centrum D - 56 m2**, 5p/7, standard, balkon, cena 104.000 zł**Promienistych - 41 m2**, 11/11, telefon, standard, 93.000 zł**3 pokojowe****Rzeźnicza - 60 m2**, 1p/4, osobna księga wieczysta, filzy, parkiety, telefon, cena 206.000 zł**Wielopole - 90 m2**, 3p/5, tel., CO elektr., stan dobry, cena 230.000 zł.**Radzikowskiego - 60 m2**, parkiety, filzy, telefon, balkon, garaż, cena 206.000 zł**Włoska - 56 m2**, 5p/10, parkiety, filzy telefon, loggia, miejsce parkingowe, cena 138.000zł**Al. Słowackiego - 70m2**, parter, mieszkanie idealne na biura i gabinety, posiada dwa wejścia z klatki, telefon, ogrzewanie elektryczne, cena 160.000zł**4 pokojowe****os. Bohaterów Września - 89m2**, loggia, 6p/6, blok 10-letni z cegły, telefon, parkiety, filzy, cena 159.000 zł.**ul. Zakopiańska - 100m2**, kuchnia połączona z pokojem dziennym, 2 sypialnie, antresola, łazienka z wc + osobno wc, mieszkanie nowe superluksusowe, panele, filzy, cena 280.000zł - sprzedaż lub 800USD wynajem**ul. Fiołkowa - 57m2**, 1p/4, parkiety, telefon, balkon, miejsce parkingowe, cena 155.000zł**Wynajem - lokale użytkowe****Mazowiecka - 95 m2**, sutereana, cena 1900 zł.**Dietla - 200 m2**, 0/4, cena 60 zł./m2**Mieszkania do wynajęcia /wybrane oferty/****Nowosądecka - 37 m2**, umeblowane, parkiet, telefon, 700 zł + czynsz + media**Armii Krajowej - 33 m2**, superkomfortowe, pełne wyposażenie AGD, bardzo ładne cena 450 USD + opłaty.**Armii Krajowej - 60 m2**, superkomfortowy apartament pełne wyposażenie AGD, cena 750 USD + media**Włodkowica - 40m2**, jednopokojowe, umeblowane, telefon, balkon, cena 700zł + opłaty za 1/2 roku**Konecznego - 35 m2**, 1-pokojowe + j.kuchnia, umeblowane, balkon cena 850 + czynsz + media**Jaremy - 37m2**, 2 pokojowe, kompletnie luksusowo umeblowane z telefonem, cena 900zł + opłaty**os. Boh. Września - 69m2**, trzypokojowe, podstawowo umeblowane na dłuższy okres, telefon, nowe, cena 1000zł + opłaty**Lea - 96m2**, trzypokojowy apartament, superkomfortowo umeblowany z telefonem, cena 2000zł + opłaty**Mackiewicza - 54 m2**, 3p/4, 3 pokojowe umeblowane lub nie, z telefonem, cena 1500 zł + opłaty**Żabinięc - 76m2**, trzypokojowe, umeblowane superluksusowe z telefonem i miejscem parkingowym, cena 500USD**Sienkiewicza - 60m2**, dwupokojowe, umeblowane, z telefonem cena 1500zł + media**Al. Pokoju - 50m2**, dwupokojowe, umeblowane z telefonem, cena 1000zł + opłaty**Lubelska - 75 m2**, 2p/6, 3 pokojowe, umeblowane, telefon, cena 1400 zł + media**Grażyny - 68 m2**, 3 pokojowe, 2p/3, umeblowana kuchnia, balkon, telefon, parkiety, filzy, cena 1300 zł. + media**Lokale biurowe do wynajęcia****Mazowiecka - 110m2**, 5 pomieszczeń, 3 linie telefoniczne, łazienka, cena 4900zł + Vat + media**rej. Karmelickiej - 100m2**, 5 pomieszczeń + 2x wc, II piętro w kamienicy, co- elektryczne, do remontu, cena 1000USD + media.**Starowiślna - 107 m2**, 3 pomieszczenia, wysoki standard, instalacja alarmowa i komputerowa, cena 900 USD.**Szlak - 50 m2**, parter, front, witryna, po remoncie, superkomfortowe, cena 1000 USD**Kielecka - 78m2**, po remoncie, 3 pomieszczenia + sanitariały, cena 2600 zł**Beliny Prażmowskiego - 45 m2**, I piętro, telefon, cena 3500 USD + media**Chałpnika - pięć lokali po: 24 m2, 35 m2, 38 m2, 55m2, 77 m2**, cena 19.50 zł/m2 + prąd + telefon, własne grzewanie, centrala telefoniczna, na biura, magazyny, produkcję.**Dietla - 200 m2**, lokal handlowo użytkowy, dwa wejścia, witryny, wysoki standard wykończenia, cena 60 zł./m2 + media
Pl. Matejki - 162 m2, telefon, wejście od ulicy, dwie witryny, drzwi oszklone, sufit podwieszany, ogrzewanie gazowe, alarm, cena 12.000 zł. + media.**Domy w Krakowie i okolicach - WYNAJEM wybrane oferty****rej. Helmana - 108 m2**, garaż, telefon, ogródek, spokojna ulica, cena 650 USD.**Pasieczna - 100 m2**, nowy może być umeblowany według życzenia najemcy**Huculska - 105 m2**, komfortowy, cena 670 USD**Narwik - 200 m2**, 7 a działki, pięć sypialni + salony, komfortowo wykończony, dwie linie telefoniczne, garaż na dwa samochody, cena 2500 USD + media**OFERUJEMY PEŁNĄ OBSŁUGĘ PRAWNĄ, NOTARIALNĄ I GEODEZYJNĄ ORAZ KREDYTY NA ZAKUP NIERUCHOMOŚCI**



POŚREDNICTWO

NIERUCHOMOŚCI

"POŁUDNIE"

Zapraszamy
poniedziałek – piątek 9–17
sobota 9–13

Kraków, ul. Armii Kraków 3, tel./fax (012) 267-60-47, (0501) 458-499

NOWE MIESZKANIA – Z ULGĄ I NA RATY

Kliny
ostatnie mieszkania
osiedle w trakcie rozbudowy
1-pok.: 26 m², 1347 zł/m²;
1-pok.: 30 m², 1207 zł/m²
2-pok.: 43 m², 1207 zł/m²
3-pok.: 68 m², 1347 zł/m²
termin oddania: grudzień 1999

Pychowice
ostatnie 3 mieszkania
nowe osiedle
1-pok.: 31 m², 1938–2128 zł/m²

termin oddania: grudzień 1999

Obozowa
jeszcze 14 mieszkań
nowe osiedle
1-pok.: 31 m², 1257–1397 zł/m²
2-pok. 42–53 m², 1257–1297 zł/m²
możliwość łączenia mieszkań
termin oddania: czerwiec 2000

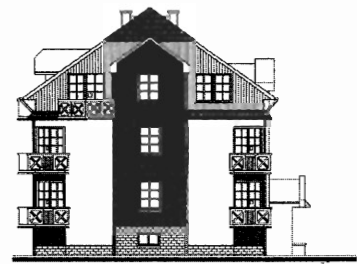
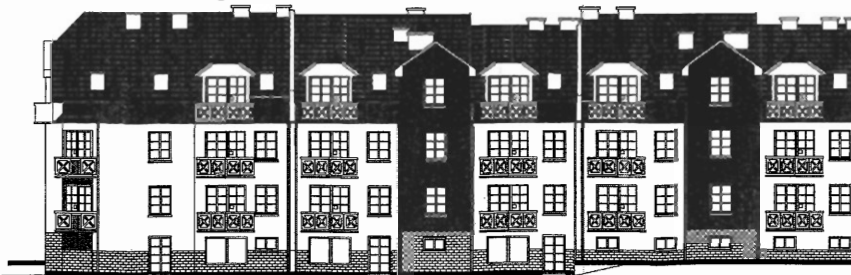

Fasada bloków na osiedlach Spółdzielni Mieszkaniowej im. Stanisława Staszica przy ul. Komuny Paryskiej, ul. Sodowej i ul. Obozowej

Poszukujemy

Działek i domów dla stałych klientów:
Kliny, Swoszowice, Pychowice, Kostrze,
Tyniec, Opatkowice, Jugowice, Piaski,
Kobierzyńska, Wróblowice, Kurdwanów,
Prokocim, Bieżanów, Skotniki, Rajska

Zapewniamy

Pełną obsługę prawną i geodezyjną
Rynkową wycenę nieruchomości
Przeprowadzenie transakcji od A do Z

Poszukujemy

Działek i domów dla stałych klientów:
Libertów, Wieliczka, Lusina, Wrząsowice,
Mogilany, Gaj, Głogoczów, Konary, Włosań

Działki budowlane w Krakowie	
 Zarzeczce 65 m ² , 3,8 a po gen. remoncie, 2 pokoje - 145.000 zł	 Ruczaj , 200 m ² , 4,6a, 7 pokoi, garaż, widok! do wejścia, 299.000 zł
 Kliny , 365 m ² , 5,5a, nowy - 520.000 zł	 Gaj , 1 km od Zakopan-ki, nowy, 220m ² , 12a, 370.000 zł
 Jugowice - 200m ² , 12a, stan surowy zamkn., 6 pokoi - 300.000 zł	 Skawina , połowa bliźni-ka 140 m ² , działka 23 a, 6 pokoi - 180.000 zł
 Piaski , 350 m ² , wys. standard, 6,5a - 495.000 zł	 Kobierzyńska - 200 m ² , 7a, wynajem: 700 USD , sprzedaż: 360.000 zł
Działki budowlane poza Krakowem	
 1200 zł/a - 67a, woda, gaz, prąd, tel., bud.-rolna, Sidzina	 2250 zł/a - 40a, woda, gaz, prąd, bud.-rol., Wróblowice
 3000 zł/a - 14a, prąd, woda, gaz, tel., Kosocice	 3000 zł/a - 32,3 ar, uzbr., bud.rol., Tyniec
 3500 zł/a - 24a, woda, gaz, prąd, Zbyszowice	 3900 zł/a - 22,6a, woda, gaz, pr., bud.-rol., Opatkowice
 4300 zł/a - 7,41a, prąd, gaz, Kurdwanów	 7160 zł/a - 6, 7 a, uzbr. obok, Opatkowice
 7480 zł/a - 11,5a, media w zasięgu, Rajska	 8000 zł/a - 10a, cz. uzbr., Kurdwanów
 8300 zł/a - 30a, woda, gaz, prąd, tel., Piaski	 9100 zł/a , 6a, woda, prąd, gaz, tel., Jugowice
 12.000 zł/a - 10,46a, pełne uzbrojenie, Kliny	 12.800 zł/a - 9,32a, kwadrat, uzbrojona, Piaski
 19.000 zł/a - 8,5a, uzbr., Wola Duchacka	
 780 zł/a - 68a, woda, gaz, prąd, bud.-rol., Mogilany	 800 zł/a - 103a, gaz, prąd, bud.-rol., Mogilany
 871 zł/a - 109a, gaz, prąd, Mogilany przy „Zakopiance”	 1000 zł/a - 26a, woda, gaz, prąd, Janowice k/Wieliczki
 1500 zł/a - 96,75a, uzbr., Libertów/Skawina	 1650 zł/a - 34a, woda, gaz, prąd, Wrząsowice
 1700 zł/a - 9, 10, 20, 30a, prąd, gaz, Rzeszotary	 1800 zł/a - 78a, woda, gaz, prąd, tel., Gaj k/Mogilany
 1830 zł/a - 82a, gaz, prąd, studnia, Wrząsowice	 2500 zł/a - 30a, woda, gaz, prąd, szer. 30 m ² , Libertów
 2500 zł/a - 18 a, prąd, gaz, Libertów-Brzyczyna	 2980 zł/a - 12,42 a woda, gaz, prąd, tel., Mogilany
 3100 zł/a - 19a, woda, prąd, gaz, Wieliczka	 5000 zł/a - 9 a, woda, gaz, prąd, kwadrat, Libertów
 Zakopiańska , 400 m ² , 12 a, parking, dobry na dział., 490.000 zł	 Jugowice - 180m ² , 4,6a ciekawa arch., 4 pok. do wejścia - 365.000 zł
 rejon Kobierzyńskiej - 175 m ² , 3,4a, szereg., st. sur.otw. - 230.000 zł	 Libertów , nowy, 200 m ² , 6 pokoi 10 a, 460.000 zł
 Bieżanów Stary , 130 m ² , 14,5 a, przedwojenny, do odnowienia 230.000 zł	 Libertów , szereg 180 m ² , 4 pokoje, 3, 5 a, 390.000 zł
 Libertów , 240 m ² , 9a, stan sur. zamkn., 5 pokoi, 290.000 zł	 Kraków-Jugowice stan surowy otwarty 340 m ² , 180.000 zł

INTERWEST

Biuro Prawne rok zał. 1989

Rynek Główny 7, tel./fax: (012) 421-92-99, tel. 422-39-28, ul. Batorego 5, tel. (012) 634-43-72

Obrót Nieruchomościami, Regulacje Stanów Prawnych, Prowadzenie Inwestycji

www.kki.pl/interwest

e-mail: interwest@kki.pl

Mieszkania sprzedaż

ul. Topolowa - 1 pok., 45 m², wys. parter, po remoncie, możliwość telefonu, cena 95 tys. zł

os. Oficerskie - 3 pok., 96 m², lp., balkon, cena 3.000 zł/m²

ul. Bonerowska - 4 pok., 125 m², llp, hip., wysoki standard, cena 350 tys. zł

ul. Ariańska - 4 pok., 126 m², llp, tel., rozkładowe, cena 82 tys. USD

ul. Krupnicza - III piętro, mieszkania: 2 pok., 42 m², superkomfort, hip., tel.; 3 pok., 90 m², superkomfort, hip., tel., zaadaptowany strych, 90 m², hip., tel., lub całe piętro 220 m², cena 3.500 zł/m²

ul. Grzegorzewska - 1 pok., 32 m², wys. parter, balkon, hip., nowe, parkiety, filizy, cena: 87 tys. zł

Al. Pokoju - 1 pok., 37 m², wys. parter, wł.spół., standard, cena: 95 tys. zł

os. Kolorowe - 2 pok., 40 m², llp, loggia, hip., cena: 97 tys. zł

ul. Łużycka - 2 pok., 46 m², VIIIp, loggia, telefon, parkiety, filizy, cena: 115 tys. zł

ul. Kurczaba - 3 pok., 57 m², IXp/Xp, loggia, standard, cena: 120 tys. zł

Prądnik - 3 pok., 60 m², parter, balkon, telefon, standard, cena: 150 tys. zł

Al. Słowackiego - 3 pok., 107 m², llp z windą, tel., własne co, hip., cena: 79 tys. USD

ul. Felicjanek - 4 pok., 110 m², lp, 2 antresole, parkiety, filizy, cena: 310 tys. zł

ul. Zwierzyniecka - 3 pok., 110 m², llp, mieszkanie z widokiem na ogród, cena: 310 tys. zł

Mieszkania do wynajęcia

Salwator - 40 m², umebl., tel., taras, cena: 300 USD+opt.

ul. Moniuszki - 1 pok., 50 m², bez mebli, lp., telefon, cena: 1000 zł+opt.

ul. Krzyża - 2 pok., 70 m², po remoncie, telefon, nie umeblowane, cena: 450 USD+opt.

ul. Chocimska - 107 m², 4 pok., superkomfort, umeblowane, tel., alarm, cena: 1100 USD

ul. Retoryka - 3 pok., 130 m², umeblowane, tel., cena: 1200 USD

ul. Grodzka - 3 pok., 100 m², dwupoziomowe, salon z kominkiem, 2 sypialnie, po generalnym remoncie, umeblowane, telefon, cena: 1500 USD

ul. Mikołajska - 100 m², llp, telefon, cena: 1500 USD

R. Główny - 217 m², 4 pokoje, I piętro, tel., cena: 3.500 USD

ul. Kapelanka - 2 pok., 42 m², tel., umeblowane, wyposażone, cena 1200 zł+opt.

Żabiniec - 2 pok., 50 m², lp., umeblowane, telefon, garaż, cena 1500 zł+opt.

ul. K. Zuchów - 3 pok., 52 m², IVp, loggia, telefon, kuchnia wyposażona, cena 1200 zł+opt.

Kazimierz - 55 m², 2 pok., umebl., tel., nowe, cena 600 USD + opt.

Żabiniec - 3 pok., 70 m², lp, kuchnia umebl., i wyposażona, telefon, cena: 500 USD+opt.

ul. Łokietka - 2 pok., 49 m², llp, kuchnia umebl., cena: 1350 zł+opt.

ul. Basztowa - 2 pok., 50 m², IVp, z windą, umeblowane, telefon, cena: 700 USD

ul. K. Wielkiego - 2 pok., 64 m², IVp, umeblowane, wyposażone, loggia, cena: 1600 zł+opt.

ul. Batorego - 2 pok., 50 m², llp, telefon, kuchnia umeblowana, cena: 1500 zł+opt.

ul. Piastowska - 3 pok., 73 m², Vp, umeblowane, telefon, cena: 1400 zł z czynszem

ul. Pszona - 4 pok., 91 m², I p, wysoki standard, wyposażone, telefon, cena: 700 USD+opt.

Pl. Axentowicza - 5 pok., piętro willi, wys. standard, umeblowane, wyposażone, cena: 1600 USD

Domy sprzedaż

ul. Łokietka - 400 m², dz. 5a, wykończony, cena 450 tys. zł

Wola Justowska - dom 380 m², dz. 6.5a, 9 pok., 3 laz., garaż, cena 165 tys. USD

Kryspinów - dom 500 m² dwurodzinny, dz. 8a, wykończony, możliwość adaptacji strychu, cena 500 tys. zł

Kończyce k. Krakowa - 220 m², dz. 45a, cena: 195 tys. zł

os. Srebrnych Orłów - 530 m², dz. 11a, nowy, wolno stojący, wykończony, cena: 200 tys. USD

Zarzecze - 300 m², dz. 3.3a, wykończony, elegancki, cena 175 tys. USD

Modlnica - dom 400 m², dz. 17a, stan surowy, cena 300 tys. zł (idealny na biura, klinikę)

OKAZJA - Centrum Zakopanego, mała willa z garażem 120 m², wykończona, cena: 75 tys. USD!

Domy do wynajęcia

Cichy Kącik - 180 m², salon, kuchn., 3 sypialnie, 2 laz., tel., cena: 2.000 USD

Podgórze - 180 m², 4 pok., 2 łazienki, telefon, bez mebli, cena: 1300 USD

Kliny - dom 220 m², dz. 4 a, 3 sypialnie, umebl., tel., cena 2000 USD

Radzikowskiego - dom 200 m², dz. 10 a, salon, 5 pok., tel., basen, umebl., cena 2000 USD

Działki

Tonie - 28a, budowlana, uzbrojona, cena: 150 tys. zł

ul. Konopnicka - 80a, UC (hotel, biurowiec, centrum handlowe), cena 300 USD/m²

Wola Justowska ul. Olszanicka - 2,1 ha pod zab. szeregową, pełne uzbrojenia, wstępne zezwolenia, cena 5 mln. zł

Rząska - 3,2 ha, budowlana pod M4, cena 3500 zł/a

Dobrego Pasterza - 16a pod M3, cena 22 tys. zł/ar

Nowy Wiśnicz - 5,25a, pod zabudowę jednorodzinną, uzbrojona, cena: 21 tys. zł

Wola Justowska - 7a, pod zabudowę jednorodzinną - 182 tys. zł

Wola Justowska-Zarzecze - 1 ha, cena: 70 USD/m²

Kamienice sprzedaż

ul. Floriańska - 1000 m², cena 2,4 mln USD

okol. Rynku Głównego - 2400 m², cena 2,5 mln USD

K. Wielkiego - 1/2 kamienicy, wolne mieszkanie 100 m², lp., superkomfort, oraz lokal handlowy 90 m², cena 700 tys. zł

Podgórze-Centrum - 1300 m², cała wolna, własny parking, cena: 850 tys. USD

Kazimierz - kamieniczka 600 m² z działką pod zab. plombową, cena: 490 tys. USD

Urzędnicza - piękna secesyjna willa o pow. 500 m² (8 pokoi) z 8 arów działką, cena: 460 tys. USD

Krowoderska - nowoczesna willa o powierzchni 600 m², działka 8 arów, cena: 500 tys. USD

Lokale handlowe

ul. Floriańska - 85 m², parter, front, duża witryna, cena najmu: 300 zł/m+VAT

ul. Grodzka - piwnice 150 m², cena: 20 USD/m²

Żabiniec - lok. handl., 145 m² i 82 m², najem 60-70 zł/m, sprzedaż 2400 zł/m

Rynek Główny - 70 m², lp., cena 100 zł/m²+VAT

Rynek Główny - 300 m², elegancka kawiarnia, cena 20 USD/m²

ul. Długa - 25 m², parter, oficyna, na małą gastronomię, cena: 2.200 zł+VAT

ul. Mikołajska - 80 m², parter, front, duża witryna, cena: 6.000 zł+VAT

ul. Odrowąża - lok. handlowy, 66 m², duże witryny, sprzedaż - 3000 zł/m²

Lokale biurowe

Floriańska - 215 m², II piętro, po remoncie, tel., cena: 15 USD/m²

Kalwaryjska - 180 m², I 120 m², po remoncie, cena: 10 USD/m²

ul. Bracka - 250 m², elegancki parter, tel. (na biuro lub bank), cena najmu 60 zł/m²

ul. Zamenhoffa - 77 m², I piętro, 3 pokoje, telefon, cena: 25 zł/m+VAT

ul. Radziwiłowska - 110 m², 4 pok., parter, telefon, cena: 25 zł/m+VAT

Biznes

pub ok. Rynku Głównego - 450 m², eleganckie piwnice, renomowany pub do odstąpienia, czynsz najmu 1000 USD/mies. + odstępné do uzgodnienia (umowa 10 lat)

Firma cukiernicza z pełnym wyposażeniem, posiadająca własne stoiska w hipermarketach, cena sprzedaży - 200 tys. USD

Podgórze Centrum - lokal o pow. 270 m², dochodowa restauracja i dyskoteka z pełnym wyposażeniem, czynsz najmu 3600 zł/mies. + 190 tys. zł za wyposażenie

Dom handlowy - w rejonie gm. Świątniki, 2 kondygnacje, cena sprzedaży: 420 tys. zł, cena najmu: 4000 złotych/mies.

NOWA INWESTYCJA - BOREK FAŁĘCKI

Budynek 4-kondygnacyjny, technologia tradycyjna. Mieszkania od 38 m² - 105 m². Cena 1 m² mieszkania od 1950 zł. Termin zakończenia: I etapu - IV kw. 2000 r. Plany mieszkań, dokumentacja inwestycji oraz umowy rezerwacyjne w Biurze Prawnym Interwest - Rynek Główny 7.

§DOMiCYL®

Kraków, ul. Zwierzyniecka 5 (przy Filharmonii)
(pn. - pt. 9.00 - 17.00)
Krzeszowice, Rynek 7, tel. 282-26-66
(pn., czw. 15.00 - 17.30)

Kancelaria Prawnicza Pośrednictwo

B.S. Kozek s.c.

(Firma jest członkiem założycielem MSPON)

Rok zał. 1989

tel./fax 429-40-33, 421-16-05

Prowadzimy obrót nieruchomościami, doradztwo prawne, inwestycyjne. Zapewniamy kompleksową obsługę: regulowanie stanów prawnych, wyceny, podziały, umowy notarialne, pomoc w uzyskiwaniu kredytów m.in. w Banku Śląskim.

Kamienice i obiekty komercyjne

Kazimierz - atrakcyjna komercyjnie kamienica o powierzchni użytkowej 1660 m², wolne lokale sklepowe i mieszkalne w połowie, działka 5,24 ara. **Cena 660 tys.USD.**

Zwierzyniecka - oficyna 260 m²: 1/3 wyremontowana, 2/3 do remontu, wolna, przeznaczenie komercyjne. **Cena 300 tys. zł**

Krzeszowice - świetnie zlokalizowany obiekt komercyjno-mieszkalny pow. 550 m² na działce 30 arowej. Ok. 300 m² powierzchni pod produkcję, usługi np. motoryzacyjne. **Cena 390 tys. zł**

Domy do sprzedaży

Wola Justowska/Zarzecz ul. Hamernia - atrakcyjny segment zewnętrzny w małym zespole mieszkaniowym w wyjątkowo urokliwym zakątku miasta. Wykonany w wysokim standardzie. Powierzchnia całkowita 185 m² + 2 tarasy, działka 4,8 ara. Dom do niewielkiego wykończenia: bez podłóg, glazury, armatur. **Cena 125 tys. USD**

Rząka - nowy dom wolnostojący 206 m², działka 5a. Pełny odpis. **Cena: 281 tys. zł** (możliwość spłaty ratalnej)

Gm. Liszki - nowy, atrakcyjny dom, wysoki standard wykończenia wnętrza pow. całkowitej 313 m² w tym 256 pow. użytkowa, salon 60 m², kuchnia jadalnia 26 m², 3 sypialnie, 2 łazienki, pralnia, 2 garaże. Działka 22 ary. **Cena 125 tys. USD**

Rej. Gdowa - piękna, stylowa rezydencja 560 m², widokowa działka 5,6 ha. Wyjątkowe położenie, wysoki standard. **Cena 110 tys. USD**

Żabiniec - ładny, segment środkowy 220 m² do wykończenia. Działka 2,8 ara ogrodzona. **Cena 100 tys. USD**

Pychowice - dom 120 m², w tym: 70 m² do zamieszkania po remoncie, 50 m² poddasze do adaptacji, działka 2 ary. **Cena: 180 tys. zł**

Gm. Krzeszowice - dom 300 m² do remontu, działka 20 arów. **Cena 145 tys. zł**

Wola Justowska/Zarzecz - dom wolnostojący 260 m² do niewielkiego wykończenia, działka 6,6 ara. **Cena 180 tys. USD**

Solec-Zdrój - nowy dom 115 m² do niewielkiego wykończenia, działka 1,5 ha przy trasie. **Cena 85 tys. zł**

k/Czernichowa - domek drewniano-murowany 80 m² pow. użytkowej+strych, 3 pokoje, kuchnia, łazienka po kapitalnym remoncie. Działka 5,8 ara. **Cena 110 tys. zł**

Wybrane mieszkania do sprzedaży

Centrum-Ariańska ładne mieszkanie 126 m² - 4 pokojowe z dwoma wejściami, rozkładowe, po remoncie, nowe instalacje, ładna kamienica. Idealne na mieszkanie z gabinetem, kancelarią. **Cena: 82 tys. USD**

16 m² Dębni centrum garsoniera - **55 tys. zł**

32 m² rej. Józefińskiej jednopok. z jasną kuchnią, III/IV - **82 tys. zł**

35 m² - os. Urocz, jednopokojowe - **78 tys. zł**

40 m² - Lea, dwupokojowe, jasna kuchnia, ładne, dobry rozkład - **137 tys. zł**

45 m² - Olsza, 2 pokoje+j.k. - **125 tys. zł**

57 m² - Podedworze - 3 pok., loggia, parkiety, flizy, II piętro - **128 tys. zł**

60 m² - Łobzowska, 3 pokoje, loggia, 0p. - **165 tys. zł**

61 m² - Lea, 3 pokoje, IIp. loggia - **200 tys. zł**

67 m² - Prądnik Czerwony, 4 pok., parkiety, loggia - **175 tys. zł**

70 m² - Wola Duchacka, 4 pok., po remoncie - **155 tys. zł**

90 m² - Królewska - 5 pok., balkon, IIp., solidne, hipoteczne - **280 tys. zł**

160 m² - rej. Łobzowskiej - apartament dwupoziomowy: salon, kuchnia, jadalnia, 2 sypialnie, 2 łazienki, wc, garderoba, po generalnym remoncie, bardzo wysoki standard - **140 tys. USD**

Do wynajęcia

Królewska - lokal biurowy 85 m², 4 pokoje, telefon, parter - **900 USD/m**

Biurowiec CBC Klasy A. Al. Pokoju - powierzchnia biurowa 419 m² do własnej aranżacji wnętrza, 2 garaże, 2 miejsca parkingowe. **Cena 20 USD/m. + VAT**

Ariańska - 2 lokale usługowe 38 i 42 m² w suterenie. **Czynsz 700 zł, 800 zł**

Mieszkania

Os. Widok - **26 m²** jednopok., umeblowane, tel. - **700 zł/m**

Krzeszowice - **50 m²**, 3 pokojowe mieszkanie, wysoki standard, telefon - **550 zł**

rej. Zwierzynieckiej garsoniera 14 m² superkomfortowa - **650 zł**

Królewska - 38 m² - dwupokojowe mieszkanie po remoncie, superkomfortowe, umeblowane - **1200 zł**

Żabiniec - **52 m²** - dwupokojowe z garażem częściowo umeblowane, nowe - **1500 zł**

Kazimierza Wlk. **63 m²** trzypokojowe superkomfortowe umeblowane (parking), nowe - **600 USD**

Działki

Ruczaj Zaborze - ładna działka 18 arów pod usługi z mieszkaniami. **Cena: 250 tys. zł**

Tetmajera - działka 30 arów (28x107) ładna, M-4. **Cena: 540 tys. zł**

Zabierzów - działka 6,7 arów pod budownictwo jednorodzinne. **Cena 39 tys. zł.**

Krzeszowice - 19, 18 a budowlane, uzbrojone, ładne widokowo. **Cena 2000 zł/ar**

Brzezinka - działka 1,4 ha w tym 60 arów budowlane z domkiem z lat 30-tych. **Cena 80 tys. zł**

Tenczynek - działki o wyjątkowych walorach krajobrazowych, uzbrojenie terenu, dobra infrastruktura. **Cena od 1500-2500 zł/ar**

Wola Filipowska - działka 20a, uzbrojona, ładne położenie. **Cena: 1200/ar**

PILNIE POSZUKUJEMY DZIAŁEK (KROWODRZA, ŚRÓDMIEŚCIE) DLA POWAŻNYCH INWESTORÓW!!!



Szczęśliwe życzenia Wesołych Świąt Wielkiej Nocy

- naszym Klientom życzy

Bogusława Kasperczyk-Kozek

i Sławomir Kozek.

pro active ive

POŚREDNICTWO

OBROTU

NIERUCHOMOŚCIAMI

31-050 Kraków

ul. Dietla 75/7

pn.-pt. 9⁰⁰-18⁰⁰

tel. (012) 429-29-12 (012) 429-23-24

fax (012) 429-27-50

Prezentacja wybranych ofert

DOMY DO SPRZEDAŻY

OK. GÓRY BORKOWSKIEJ



niespełna 10-letni dom jednorodzinny o ciekawej architekturze, wysokiej standard wykończenia, 2 garaże, pow. 240m², dz. 4.5a, cena 120 tys. USD; możliwość wynajmu - 800 USD/m-c

- Jugowice - wolnostojący, do wykończenia, 390 m², dz. 15a - 400 tys. zł
- Pychowice - wolnostojący, 124 m², dz. 5a - 371 tys. zł
- Krzyszowice - wolnostojący, do wykończenia, 232 m², dz. 12a - 197 tys. zł
- Opatkowice - dom kanadyjski, 150 m², dz. 10.32a - 310 tys. zł
- Libertów - stan surowy zamknięty, 330 m², dz. 9a - 300 tys. zł
- Libertów - wolnostojący, 300 m², dz. 10a - 450 tys. zł
- Wrzawowice - stan surowy zamknięty, 260 m², dz. 32a - 200 tys. zł
- Libertów - wolnostojący, 430 m², dz. 16a - 490 tys. zł
- Dojazdów - stan surowy otwarty, 286 m², dz. 8a - 250 tys. zł
- Brzesko - dwurodzinny, wykończony, 270 m², dz. 4.18a - 230 tys. zł

- ok. ul. Pilotów - parter domu, 106 m², dz. 5.8a - 300 tys. zł
- Sałatów - wolnostojący, st. surowy, 225 m², dz. 5.5a - 149 tys. USD
- Prądnik Biały - zab. bliźniacza, 200 m², dz. 6a - 103 tys. USD
- Wola Justowska - wolnostojący, 300 m², dz. 12.3a - 280 tys. USD
- Chełm - zab. bliźniacza, do wykończenia, 200 m², dz. 4.5a - 330 tys. zł
- Krowodrza - wolnostojący, nowy, komfortowy, 260 m², dz. 15a - 270 tys. USD
- os. Wirus - zab. szeregowa, st. sur. zamknięty, 171,5 m², dz. 3a - 276 tys. zł
- Wola Duchacka - dwurodzinny, 320 m², dz. 7a - 700 tys. zł
- os. Kliny - zab. szeregowa, 153 m², dz. 6.5a - 93 tys. USD
- Jugowice - 325 m², wysoki standard, ok. 12a - 1.000.000 zł

REZYDENCJA POŁOŻONA W PORONINIE



Wkomponowana w piękne otoczenie lasów, z widokiem na Tatry. Po niewielkiej adaptacji może służyć jako pensjonat. Powierzchnia użytkowa 500 m², połączone dwie działki łącznie 54 a, cena sprzedaży 550 tys. USD.

MIESZKANIA DO SPRZEDAŻY

1 pokój:

- ul. Zwycięstwa - 26 m², II/IV - 73 tys. zł
- ul. Wysłouchów - 34 m², X/XI - 75 tys. zł
- ul. Ściegiennego - 34 m², V/X - 80 tys. zł
- ul. Staffa - 37 m², poddasze - 87 tys. zł
- os. Żabiniec - 37 m², nowe, par./IV - 103 tys. zł
- ul. Gramatyka - 43 m², par. - 125 tys. zł

2 pokoje:

- os. Kozłówek - 35 m², IIIp. - 80 tys. zł
- Al. Pokoju - 37 m², IV/IV - 100 tys. zł
- ul. Nadzeczna - 38 m², par./IV - 108 tys. zł
- ul. Wrocławska - 44 m², V/VIII - 142 tys. zł
- ul. Rusznikarska - 45 m², IV/IV - 140 tys. zł
- os. Centrum A - 46 m², II/IV - 115 tys. zł
- ul. Włoska - 47 m², IV/IV - 110 tys. zł
- os. Przy Arce - 48 m², VIII/X - 120 tys. zł
- Wzgórza Krzesławickie - 49 m², II/IV - 120 tys. zł
- os. Kolorowe - 54 m², II/IV - 134 tys. zł
- os. Żabiniec - 56 m², nowe, II/IV - 163 tys. zł

3 pokoje:

- ul. Mazowiecka - 50 m², VI/X - 165 tys. zł
- ul. Łużycka - 57 m², VI/X - 135 tys. zł
- ul. Strzelców - 58 m², IX/XV - 138 tys. zł
- ul. Strzelców - 60 m², II/IV, garaż - 200 tys. zł
- ul. Kurczaba - 61 m², par./IV - 134 tys. zł
- ul. Kozietulskiego - 62,5 m², par./IV, garaż - 196 tys. zł
- os. Żabiniec - 66 m², nowe, par. - 184 tys. zł
- ul. Śliczna - 67 m², par./X - 160 tys. zł
- ul. Błękitna - 70 m², par./I - 165 tys. zł
- os. Stalowe - 80 m², I/IV - 190 tys. zł
- ul. Lea - 123 m, III/III - 140 tys. USD

4 pokoje i większe:

- ul. Bojki - 90 m², I/X - 186 tys. zł
- os. Boh. Września - 100 m², nowe, VII i VIIIp. - 206 tys. zł
- ul. Szlak - 118 m², par./I - 330 tys. zł
- ul. Siemiradzkiego - 140 m², I/III - 567 tys. zł

DZIAŁKI DO SPRZEDAŻY

- ok. Alwerni - 137a, budowlana - 125 tys. zł
- Balice - 26a, budowlana - 36 tys. USD
- Balice - 28a, budowlana - 126 tys. zł
- Brzozówka - 13.7a, bud. rol. - 40 tys. zł
- Cholerzyn - 5-7a, budowlana - 7 tys. zł/a
- Firlejów - 54a, budowlana - 120 tys. zł

- Marszowiec - 10-42a, budowlane - 12 tys. zł/a
- Modniczka - 16a, budowlana - 65 tys. zł
- Mogilany - 103a, bud. rol. - 800 zł/a
- Narama - 56a, budowlana - 170 tys. zł
- Rząska - 9-18a, budowlana - 10,5 tys. zł/a
- ul. Skotnicka - 20a, UC z możliwością M3 i M4 - 71 tys. zł

MIESZKANIA I DOMY DO WYNAJĘCIA

garsoniery, 1 pokój

- os. Zgody, Lilii Wenedy, os. Boh. Września, Lubelska, Krowoderskich Zuchów, Jerzmanowskiego, Piekarska, os. Rząka, Heleny - 550 zł - 300 USD/m-c

2 pokoje

- os. Żabiniec, os. Strusia, Gzysymików, os. Teatralne, os. Dywizjonu 303, ok. Rakowickiej, Ściegiennego, Smoleńsk, Kiepur - 800 zł - 1500 zł/mc

3 pokoje

- Wielicka, os. Złotego Wieku, Grota-Roweckiego, Mazowiecka, Pachońskiego, Kazimierza Wlk., Jerzmanowskiego, Nowohucka - 800 zł - 2000 zł/mc

4 pokoje

- os. Ruczaj, Pszona, os. Żabiniec, Mazowiecka, Ujejskiego, Balicka - 1600 zł - 800 USD/mc
- Parter domu - Libertów, umeblowanie do uzgodnienia, telefon, garaż, 106 m² - 1500 zł/m-c
- Dom - os. Lesisko, umeblowany, garaż, 50 m² - 1300 zł/m-c
- Dom - Wola Justowska, umeblowanie do uzgodnienia, telefon, garaż, 250 m², dz. 14a - 1300 USD/m-c
- Dom - Wola Justowska, umeblowany, 2 linie telefoniczne, 2 garaże, 395 m² - 3500 USD/mc
- Dom - Libertów, nowy dom, 4 sypialnie, 2 salony, garaż na 2 samochody, ok. 400 m² - 1700 USD/m-c

LOKALE DO WYNAJĘCIA

- handlowy - Śródmieście, 50 m², parter, front, witryna - 60 zł/m²
- biurowy - os. Oficerskie, 37 m², przyziemie - 700 zł/mc
- biurowe - ul. Warszawska, 60 m², 81 m², 107 m², 119 m², telefon, po remoncie - ok. 30 zł/m²
- biurowy - ok. al. Słowackiego, 70 m², telefon, parter - 2100 zł/m-c
- biurowy - ul. Królowej Jadwigi, 80 m², telefon, parter - 2500 zł/m-c
- biurowy - ul. Zamojskiego, 80 m², telefon, 3 pokoje, II piętro - 1500 zł/m-c
- biurowy - ul. Starowiślna, 100 m², telefon, II piętro - 2000 zł/m-c
- biurowy - ul. Dietla, 115-118 m², I-II piętro, 26-29 zł/m²
- biurowy - ul. Dietla, ok. 200 m², telefon, po remoncie, od kwietnia - 35 zł/m²
- magazynowy - Stary Bieżanów, 100 m², ogrzewanie gazowe, zaplecze socjalne - 15 zł/m²

PILNIE KUPIMY

- mieszkania 4-5 pokojowe w kamienicy lub nowym budownictwie
- garsoniery i mieszkania jednopokojowe
- działki budowlane 10-20a
- działkę komercyjną o pow. ok. 5 ha, na obrzeżach Krakowa

BRACIA STRZELCZYK

31-010 KRAKÓW, RYNEK GŁÓWNY 30

TEL./FAX (012) 422-81-67, e-mail: brstkrak@kr.onet.pl

CZĘSTOCHOWA
(034) 365-57-80

GDAŃSK
(058) 41-90-31

KATOWICE
(032) 201-17-55

KIELCE
(041) 366-25-11

LUBLIN
(081) 534-43-88

RADOM
(048) 63-22-62

SZCZECIN
(091) 88-27-66

WARSZAWA
(022) 625-15-15

WROCLAW
(071) 342-78-41

Mieszkania - sprzedaż

1 - pokojowe

33 m2 ul. Rękawka - 500 USD/m2
45 m2 ul. Topolowa - 93.000 PLN

2 - pokojowe

40 m2 ul. Ugorek - 114.000 PLN
53 m2 os. Stalowe - 120.000 PLN
54 m2 ul. Gołaśka - 130.000 PLN
55 m2 ul. Rękawka - 500 USD/m2

3 - pokojowe

50 m2 - ul. Jagodowa - 123.000 PLN
58m2 - Prądnik Czerwony - 142.000 PLN
60m2 - Biały Prądnik - 165.000 PLN
60m2 - ul. Strzelców, garaż - 200.000 PLN
61 m2 - ul. Lea - 196.000 PLN
72m2 - Centrum B - 180.000 PLN
97 m2 - ul. Św. Gertrudy - 125.000 USD
117 m2 - ul. S. Fenna - 107.000 USD
123 m2 - ul. Lea - 140.000 USD

4 - pokojowe

62 m2 Centrum C - 150.000 PLN
72 m2 ul. Ściegiennego - 139.000 PLN

Kamienice

1000 m2 ul. Karmelicka, wolna - 1 mln USD
1900 m2 ok. Rynku Głównego, wolna z możliwością zabudowy - 2,2 mln USD
520 m2 - ok. Westerplatte udział w kamienicy w części wolny, stan dobry - 590.000 PLN
Poszukujemy kamienic do kupna

Strychy - sprzedaż

30 m2 - ul. Pawia - 55.000 PLN

200 m2 ul. Krowoderska - 200.000 PLN
Poszukujemy strychów do kupna

Lokale, obiekty - wynajem

17 m2 ul. Kazimierza Wik., lokal z witrynami 750 PLN/msc
80 m2 ul. Kochanowskiego, stara powozownia
604 m2 Centrum - pałacyk, pow. biurowa + 160 m2 zaplecze gospodarcze, garaże - 25.000 PLN
419 m2, Aleja Pokoju, powierzchnie biurowe - 20 USD/m2
42 m2, ul. Św. Gertrudy, lokal biurowy, lp. - 1600 PLN
20 m2, ul. Michałowskiego, lokal biurowy, I p., 2 tel. - 1500 PLN

Mieszkania - wynajem

20 m2 - ul. Barska, garsoniera - 800 PLN
32 m2 - ul. Bałuckiego, 1 pok. - 700 PLN
40 m2 - ul. Armii Kraj., 2 pok. - 450 USD
50 m2 - ul. Mikołajska, 2 pok. - 1600 PLN
52 m2 - ul. Pilotów, 2 pok. - 2000 PLN
60 m2 - ul. Armii Kraj., 3 pok. - 750 USD
61 m2 - ul. Zaleskiego, 2 pok. - 1100 PLN
66 m2 - ul. Św. Tomasza, 3 pok. - 800 USD
68 m2 - ul. Garbarska, 3 pok. - 900 USD
70 m2 - ul. Lubelska, 3 pok. - 2500 PLN
72 m2 - ul. Smoleńsk, 2 pok. - 1500 PLN
106 m2 - ul. Chocimska, apartament - 1500 USD
135 m2 - ul. Pijarka, apartament - 1700 USD
105 m2 - ul. Sucha, 3 pok. - 2500 PLN

Domy - wynajem

178 m2, ok. ul. D. Pasterza - 1700 USD
190 m2, ul. Kasztanowa - 3000 USD
300 m2, ul. Modrzewiowa - 2500 USD

Domy - sprzedaż

240 m2 - ul. Parkowa - 1000.000 PLN
276 m2 - Chełm, stan surowy, dz. 10a - 300.000 PLN
377 m2 - Raba Wyżna, całoroczny, dz. 22a - 310.000 PLN
400 m2 - Falsztyn, dom, pensjonat, dz. 14a - 600.000 PLN

Poszukujemy działek do kupna pod budownictwo mieszkaniowe!

OFERTA SPECJALNA OBIEKT HOTELOWY MURZASICHLE gm. Poronin 10 km od Zakopanego



Piękny widok na Tatry, pow. użytk. 536 m2, III kondygnacja z antresolami, funkcjonująca restauracja z pełnym wyposażeniem, obiekt może pełnić funkcje hotelu jak również domu, pow. działki 1025 m2 + działka budowlana 938 m2. Na działce znajduje się pięknie zagospodarowany ogród. **Cena: 555.000 USD** (do negocjacji)

NOWA INWESTYCJA - SPRZEDAŻ MIESZKAŃ W NOWO BUDOWANYM OBIEKCIE Wieliczka ul. Słowackiego (ściśle centrum). Inwestor: INWEST S.A.

Sprzedaż prowadzi firma "Bracia Strzelczyk" tel. 422-81-67

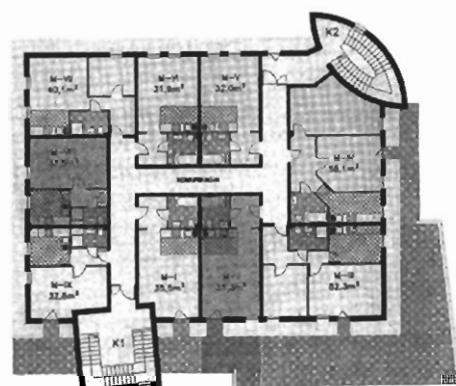

Budynek usługowo-mieszkalny, parter - sklepy, I piętro - biura, II piętro - mieszkania.

Rozpoczęcie inwestycji: luty 1999 r., zakończenie budowy: grudzień 1999 r.

Cena 1 m kw. mieszkania z pełnym wykończeniem (panele podłogowe, flizy, biały montaż): 2150 PLN (wraz z udziałem w użytkowaniu wieczystym działki).

Cena gwarantowana. Wielkość mieszkań 32 - 58 m kw (9 mieszkań).

Pierwsza wpłata 5-25% ceny mieszkania, ostatnia wpłata po odbiorze mieszkania 30%. **ZAPRASZAMY!**

7 BONUS

pn-pt 9-19
31-116 Kraków, ul. Studencka 7

tel/fax **422-42-89**
tel. kom. **0501 429-786**

KAMIENICE – sprzedaż

rejon Rynku Głównego – 2000m², działka 11 arów, wolna, **2.400.000 USD**
rejon Rynku Głównego – 1600m², dz. 5 arów, większość wolna, sprzedaż udziału większościowego
Stare Miasto /handlowa ulica/ – 1700m², działka 4,9 ara, wolna, **1.050.000 USD**
ul.Starowiślna – 1250m², lokal ok.200m², **550.000 USD**
ok.ul.Starowiślniej – 1200m², działka 6 arów, handlowe 240m², **840.000 USD**

APARTAMENTY – sprzedaż

okolice ul. Łobzowskiej – dwupoz.apartament o pow. 160m², III piętro, po kapitalnym remoncie, /dwie łazienki, pomieszczenie gospodarcze, garderoba/ **cena: rów. 140.000 USD**
ul.Królewska – czteropokojowe mieszkanie typu apartament o pow.120m², I piętro, wysoki standard wykończenia, kominek marmurowy, dwie łazienki, trzy balkony, telefon, wyposażone i umeblowane, własność hipoteczna, **cena: 480.000 zł**
rejon Wawelu – czteropokojowe mieszkanie o pow. 120m², II piętro, wyższy standard wykończenia, telefon, kupno w ratach, **cena: 125.000 USD**
rej. ul.Bronowickiej – pięciopokojowe mieszkanie o pow. 150m², I piętro, dwupoziomowe, **cena ; 412.000 zł**

DOMY – sprzedaż

ul.Kamińskiego – 100m², 5,5ara, wolnostojący, przedwojenny, **210.000 zł**
Bieżanów – 167m², 11arów, wolnostojący stan surowy zamknięty, **220.000 zł**
Kliny – 200m², 3,6 ara, szeregówka, wykończona, **365.000 zł**
Bieżanów – 200m², 5,8a, wolnostojący, powojenny po remoncie, **235.000 zł**
Prądnik Biały – 206m², 6 arów, wolnostojący, wykończony, **130.000 USD**
Wróblowice – 200m², 34ary, budowany lata 60-te, **160.000 zł**
Swoszowice – 260m², 10 lub 17arów, wolnostojący, **400.000 zł**
Libertów – 300m², 10 arów, wolnostojący, nowy, **450.000 zł**
Wola Justowska – 370m², 6,5 ara, wolnostojący, **185.000 USD**
Samborek – 300m², 4,7 ara, wolnostojący, dwunastoletni, **370.000 zł**
Wola Justowska – 350m², 5,6 ara, wolnostojący, **125.000USD**

DZIAŁKI – sprzedaż

Prądnik Czerwony – 14 arów, zab. wielomieszkałk.M-3, pełne uzbrojenie, WZiZT, **cena: 380.000 zł**
Bronowice – 56 arów, zabudowa M-4, uzbrojona, **cena: 18.000 zł za ar**
Czyżyny – 90 arów, uzbrojona, zabudowa wielomieszkałkowa M2U, **cena: 15.000 zł za ar**
Nowa Huta – 9 ha, przemysłowa, **cena: 3.000 zł za ar do negocjacji**

POWIERZCHNIE BIUROWE – wynajem

do 1500m² – Salwator, trzy kondygnacje, 50 zł/m² + vat i media
do 1200m² – Krowodrza, klasa A, cena do uzgodnienia
do 700m² – Śródmieście, I i II piętro, telefony, 10 USD/m² + vat i media
550m² – Al.Pokoju, parter, I i II piętro, 10 x tel, 20-35zł/m² + media
400m² – Al.Pokoju, parter, I i II piętro, 20zł/m² + vat i media
150m² – ul.Wielopole, I piętro, 3 x tel, 35zł/m² + vat i media
136m² – ul.Dietla, I piętro, 2x tel., 1000 USD/msc + media
115m² – ul.Wielicka, I piętro, tel, 2000 zł/msc + media
100m² – ul.Starowiślna, II piętro, 2500/msc + vat i media
100m² – Al.29-tego Listopada, I piętro, 2200 zł/msc + media
88m² – Kazimierz, I piętro, tel, 15 zł/m² + vat i media
57m² – Dębniaki, parter, tel, 2000 zł/msc + media
50m² – ul.Sławkowska, I piętro, tel, 8 USD/m² + vat i media
46m² – ul.Lea, II piętro, tel, 1500zł/msc + vat i media

HALE MAGAZYNOWO – PRODUKCYJNE – wynajem

5000 m² – okolice KRAKOWA /ok.30 km/, wysokość 10m, bardzo dobry stan techniczny, przy bocznicy kolejowej, **cena: 6 zł/m² + media**
3680m² – rej.autostrady, wysokość 18 do 24m, 1, 5ha działka, **cena: 10 zł/m² + vat**
3000m² – ŚRÓDMIEŚCIE, trzypoziomowy, rampy, wysokość poziomu 3,3m, **cena: 10 zł/m² + vat i media**
2500m² – ŚRÓDMIEŚCIE, wysokość 10m, biura, **10 zł/m² + vat i media**
2400m² – ŁĘG, wysokość 7m, biura 50m², **cena: 10zł/m² + vat**
2200m² – RYBITWY, wysokość 8m, biura 250m², **cena: rów.5 DEM/m²**
1500m² – DOBCZYCE, wysokość do 4,2m, 1ha, **cena: 3 zł/m² + vat**
1332m² – PŁASZÓW, wysokość 6m, biuro 40m², **cena: 13zł/m² + vat**
1138m² – ŁĘG, wysokość 4m, możliwe ogrzewanie, **cena: 15 zł/m² + vat**
750m² – RYBITWY, wysokość 5m, **cena: 15 zł/m² + vat**
500m² – PŁASZÓW, parter, **10 zł/m² + vat i media**
350m² – KOZŁÓWEK, ogrzewana, **cena: 15 zł/m² +vat**

250m² – NOWA HUTA, wysokość 3,8m, **cena: 20 zł/m² + vat**
286m² – ul.NOWOHUCKA, wysokość 7m, **cena: 20 zł/m² + vat i media**
245m² – PŁASZÓW, działka 11a, warsztat samochodowy, **2500 zł/msc +vat**

LOKALE HANDLOWE – wynajem

26m² – ul.Czarnowiejska, front, 1500zł/msc + vat
30m² – ul.Św.Jana, front, 100zł/m² + vat i media
43m² – ul.Długa, parter oficyna, 1800 zł/msc + vat i media
48m² – ul.Grodzka, parter front, 190 zł/m² + vat i media
48m² – Olsza, parter, 1800 zł/msc + media
65m² – ul.Mogilska, front, 4500 zł/msc + media
70m² – ul.Rusznikarska, parterowy, frontowy, 3500zł/msc + vat i media
72m² – ul.Bieżanowska, parter, 2200 zł/msc + media
80m² – Pl.Boh.Getta, front, 1000 USD/msc + vat i media
80m² – Kazimierz, front, po remoncie, 4200zł miesięcznie + vat i media
82m² – Żabiniec, frontowy, dwupoziomowy, 70zł/m² + media
84m² – Nowa Huta, I piętro, 30 zł/m² + media
90m² – Żabiniec, front, 1000 USD/msc + mda
105m² – Kazimierz, na gastronomię, 42 zł/m² + vat i media
125m² – ul.Długa, frontowy, cena do uzgodnienia
130m² – Wola Duchacka, I piętro, 40 zł/m² + vat i media
250m² – ul.Wadowicka, parter, 20 zł/m² + vat i media, odstępné 30.000zł

MIESZKANIA – sprzedaż

garsoniery i jednopokojowe

20m², ul. Okólna, IIIp, 61.000 zł
20m², ul.Różycykiego, Ip, 62.000 zł
24m², ul.Sarego, IVp, 82.500 zł
28m², ul.Kątowa, Ip, 55.000 zł
28m², ul.Jaremy, parter, 76.000 zł
30m², ul.Wybickiego, VIp, 83.000 zł
38m², ul.Nowohucka, IIp, nowe, 94.500 zł
39m², Salwator, parter, 123.000 zł
39m², ul.Przemyska, parter, 107.000 zł
41m², Al.Pokoju, IIIp, nowe, 90.000 zł

2 pokojowe

35m², ul.Nowosądecka, IIIp, 81.000 zł
37m², ul.Jaremy, parter, tel, 100.000 zł
37m², ul.Sadzakwi, IVp, 97.800 zł
40m², os.Kolorowe, IIp, 97.800 zł
40m², ul.Szlak, parter, 97.000 zł
43m², ul.Lokietka, IVp, 127.000 zł
44m², ul.Wrocławska, Vp, 144.000 zł
45m², ul.Rusznikarska, IVp, 139.000 zł
47m², ul.Szafera, IIIp, 140.000 zł
47m², ul.Okólna, parter, 110.000 zł
50m², ul.Stojałowskiego, IIp, nowe, 125.000 zł
50m², ul.Wysłouchów, IVp, 108.000 zł
51m², Al.Pokoju, IIIp, 112.000 zł
52m², ul.Kobierzyńska, VIp, 113.000 zł
52m², ul.Rusznikarska, Ixp, 128.800 zł
56m², os.Oświecienia, Ip, 160.000 zł
58m², Al.Pokoju, IVp, 139.000 zł
73m², ul.Pawlikowskiego, IIIp, 220.000 zł
84m², Olsza, parter, 200.000 zł

3 pokojowe

45m², ul.Stachiewicza, IIp, 118.000 zł
46m², ul.Spółdzielców, VIIIp, 98.000 zł
46m², ul.Opolska, IIp, 113.000 zł
46m², ul.Powstańców, IVp, 128.000 zł
50m², ul.Bieżanowska, IVp, 105.000 zł
51m², Dąbie, VIIIp, 134.000 zł
52,5m², ul.Pilotów, VIIIp, 132.000 zł
54m², ul.Powstańców, IVp, 113.000 zł
56m², ul.Teligi, IVp, 116.000 zł
60m², ul.Kurczaba, IVp, 113.000 zł
60m², ul.Strzelców, IIp, 200.000 zł
60m², ul.Jerzmanowskiego, IIp, 118.000 zł
63m², ul.Nowohucka, IIIp, 162.000 zł
63m², II Pułku Lotn. IIIp, 155.000 zł
63m², os.Wandy, parter, 139.000zł
66m², ul.Stojałowskiego, 145.000 zł
66m², Żabiniec, Ip, nowe 194.000 zł
73m², Dębniaki, parter, 237.000 zł
74m², Ruczaj, IIIp, nowe, 165.000 zł
75m², Prądnik Czerwony, IIIp, nowe, 210.000 zł
78m², os.Oficerskie, parter willi, 260.000 zł
80m², ul.Starowiślna, Ip, 190.000 zł
100m², ul.Staszica, parter, 288.000 zł

4 pokojowe

67m², ul.Majora, VIp, 175.000 zł
72m², Wola Duchacka, parter, 185.000 zł
73m², ul.Żytnia, parter, 185.000 zł
85m², ul.Kobierzyńska, IIp, 216.000 zł
87m², ok.Nawojki, Ip, 195.000 zł
100m², os.Boh. Września VIIp, 206.000 zł
110m², ul.Felicjanek, Ip, 308.000 zł
118m², ul.Szlak, parter, 300.000 zł
123m², ul.Lea, IIIp, 135.000 USD

GWARANTUJEMY KOMPLEKSOWĄ OBSŁUGĘ PRAWNO-NOTARIALNĄ

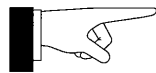

Grunt®



BIURO NIERUCHOMOŚCI, RUSZNIKARSKA 32 – WEJŚCIE OD STRONY PARKINGU DH GIGANT

SPECJALIZACJA - POŚREDNICTWO

W OBROTCIE GRUNTAMI

tel. / fax 633-99-98

tel. 632-88-38

PRZYJMUJEMY DZIAŁKI DO SPRZEDAŻY

TEREN DO WYDZIERŻAWIENIA*:

-50a – 100a, PRĄDNIK BIAŁY, dojazd do działki drogą asfaltową, dogodny dla samochodów dostawczych, działka równa, w poziomie drogi, nie zabudowana, możliwość wieloletniej dzierżawy, 2.500 zł/miesiąc

DZIAŁKI USŁUGOWE*:

-ca 2ha, UL. JASNOGÓRSKA, PRZED „NICO”, doskonała lokalizacja, przylega do drogi, na wyjeździe, na granicy Krakowa, wymiary działki: około 95m x 200m, cena za całość: 1.495.000 zł

-117a lub 200a, RYBITWY / BIEŻANÓW, przylega do drogi frontem o szerokości 50m, w zasięgu: prąd, woda, ciepłociąg, linia teletechniczna, atrakcyjna cena: 1.800 zł/ar

-90a lub 125a, REJON GIELDY NA RYBITWACH, z bardzo dobrym dojazdem, wymiary: ca 60m x 200m, równa, w poziomie drogi, uzbr. niepełne przy granicy działki, cena: 3.400 zł/ar do negocjacji

DZIAŁKI POD ZABUDOWĘ WIELORODZINNĄ*:

-13,5a, UL. CHELMOŃSKIEGO, do IV kondygnacji z usługami, uzbrojenie częściowe, 105.000 zł

-ca 70a, PRĄDNIK BIAŁY, działka ze wskazaniem pod zabudowę szeregową – około 20 segmentów, z wjazdami od strony północnej, blisko do Centrum, uzbrojenie niepełne przy granicy, 450.000 zł za całość

-ca 200a, KURDWANÓW, pod zabudowę typu M2 oraz częściowo KT, przylega do jezdni asfaltowej bokiem o dl. 130m, wszystkie media przy granicy, opracowana koncepcja zagospodarowania, 3.600 zł/ar

-37a, REJON UL. SAWICKIEGO, pod zabudowę typu M1U – o bardzo wysokiej intensywności, kwadrat, wszystkie media w działce lub przy granicy, atrakcyjna lokalizacja, 36.000 zł/ar

DZIAŁKI POD ZABUDOWĘ JEDNORODZINNĄ*:

-4,5a, WOLA JUSTOWSKA, parcela budowlana, szerokość ca 14,5m, media w ulicy, 65.000 zł

-ca 62a, ŻABINIEC-KROWODRZA, ca 20% pod zabudowę mieszkaniową M4, pozostałe 80% – obszar ZS, szer. działki: 25m, prąd przy granicy, pozostałe media w osiedlu, cena za całość: 245.000 zł

-50a, REJON CHRISTO BOTEWA / POŁŁANKI, pod zabu. mieszkaniową lub nieuciążliwe: rzemiosło, usługi i produkcję, doskonały dojazd, wymiary działki: 50m x 100m, woda, gaz, siła w zasięgu, 200.000 zł

-23,5a, BRONOWICE – PO WSCHODNIEJ STRONIE UL. JASNOGÓRSKIEJ, szerokość działki – 23m, przylega do drogi asfaltowej, prąd przy granicy działki, pod jeden lub więcej domów, 8.500 zł/ar

-11,3a x 2, MARSZOWIEC, JESZCZE DWIE Z PIĘCIU, bardzo ładne działki, ekskluzywne sąsiedztwo, z widokiem na Kraków, Tatry: woda, gaz, prąd, kanalizacja przy granicy, wymiary: 27m x 42m, 11.000 zł/ar

-39a, WROBŁOWICE, poniżej Swoszowic, działka rolno-budowlana (około 8a w kwadracie pod zabudowę jednorodzinna), południowa ekspozycja, z widokiem na góry, ładna, uzbrojenie niepełne, 85.000 zł

-37a, MODLNICA, dojazd ulicą Łokietka – przez Tonie, rolno-budowlana (ok. 17 arów pod zabudowę), dwa dojazdy, woda, gaz, prąd w zasięgu, położona na łagodnym skłonie, 98.000 zł za całość

-24a, BRONOWICE WIELKIE, prawomocne WZiZT, dwa dojazdy, 22m szerokości, 10.000 zł/ar

OFERTA SPECJALNA*:

-1/2 KAMIENICY NAROŻNEJ PRZY UL. KRÓLEWSKIEJ, wydzielone lokale o łącznej powierzchni – 620 m2, w tym około 180 m2 powierzchni wolnych: frontowy lokal użytkowy w parterze, garsoniera na piętrze i poddasze użytkowe, pozostała powierzchnia to 6 mieszkań zajętych na podstawie umów kwaterunkowych, kamienica z lat 30-tych, architektura typowa dla okresu międzywojennego, V kondygnacji, 850.000 zł

*) wszelkich informacji na zasadzie wyłączności udziela firma Grunt codziennie z wyjątkiem sobót i niedziel w godz. od 9.00 do 17.00

... MY JESTEŚMY SKUTE CZNI !



Interdom - Nieruchomości Barbary Krakowiak

Kraków ul. Dobrego Pasterza 68

Tel./fax (0-12) 413-24-74, tel. (0-12) 413-15-56, e-mail: agencja@interdom.krakow.pl

Tel. (012) 413-25-79, tel. (0-12) 413-24-69, <http://www.interdom.krakow.pl>

“Członek Małopolskiego Stowarzyszenia Pośredników w Obrocie Nieruchomościami”

KOMPLEKSOWA, FACHOWA OBSŁUGA W ZAKRESIE OBROTU NIERUCHOMOŚCIAMI ORAZ ADMINISTRACJI I ZARZĄDU

PRZEDSTAWIONE OFERTY SĄ JEDYNIEM WYBRANYMI Z BAZY DANYCH FIRMY „INTERDOM”

Mieszkania sprzedaż

Jednopokojowe i garsonieri

Ul. Lubelska, p.+jk, 34 m2, I/III, hipot., cena 100 tys. zł
 Ul. Mazowiecka, p. + jk, 29 m2, II/X, spółdz., cena 90 tys. zł
 Ul. Siewna, p. + jk, 33 m2, IV/IV, spółdz., cena 90 tys. zł
 Ul. Lilli Wenedy, p. + jk, 32 m2, I/X, spółdz., cena 80 tys. zł
 ul. Łobzowska, p.+j.k., 32 m2, III/IV, spółdz., cena 112 tys. zł
 ul. Myśliwska, p.+j.k., 36 m2, I/IV, spółdz., cena 93 tys. zł
 os. Kombatantów, garsoniera, 28 m2, VI/XIII, spółdz., cena 70 tys. zł

dwupokojowe

Ul. Powstańców, 2p.+ck, 38 m2, XI/XI, spółdz., cena 82 tys. zł
 Os. Kalinowe, 2p.+jk, 47 m2, parter/IV, hipot., cena 110 tys. zł
 Ul. Wysłouchów, 2p.+jk, 50 m2, II/IV, spółdz., 128 tys. zł
 Os. Oświecenia, 2p.+jk, 54 m2, X/X, spółdz., 125 tys. zł
 Ul. Bronowicka, 2p. + ck, 37 m2, V/X, hipot., cena 99 tys. zł
 Ul. Zakopiańska, 2p. + jk, 51 m2, I/II, garaż, hipot., cena 125 tys. zł
 Os. Jagiellońskie, 2p. + jk, 46 m2, II/IV, spółdz., cena 92 tys. zł
 os. Albertyńskie - 2p.+c.k., 37 m2, VI/X, hipoteka, cena 83 tys. zł
 os. Oświecenia - 2p.+j.k., 54 m2, XI/XI, spółdz., cena 110 tys. zł
 os. Kalinowe - 2p.+c.k., 37 m2, V/X, spółdz., cena 78 tys. zł

trypokojowe

Ul. Lea, 3p.+jk, 130 m2, III/III, hipot., cena 140 tys. USD
 Ul. Beskidzka, 3p.+jk, 70 m2, parter/II, taras, spółdz., cena 150 tys. zł
 Ul. Meissnera, 3p.+jk, 53 m2, I/X, spółdz., 135 tys. zł
 Ul. Podlesie, 3p.+jk, 60 m2, III/III, spółdz., 155 tys. zł
 Ul. Pachońskiego, 3p.+jk, 60 m2, I/X, spółdz., 150 tys. zł
 Ul. Strzelców, 3p. + jk, 60 m2, II/IV, garaż, spółdz., cena 200 tys. zł
 Ul. Lipska, 3p. + jk, 76 m2, I/IV, garaż, spółdz., cena 210 tys. zł
 Powstańców - 3p.+j.k., 54 m2, IV/X, spółdz., cena 130 tys. zł
 ul. Dobrego Pasterza - 3p.+j.k., 100 m2, I/IV, hipoteka, cena 270 tys. zł
 ul. Piastowska - 3p.+j.k., 73 m2, VIII/X, spółdz., cena 180 tys. zł

czteropokojowe i większe

Ul. Zyblikiewicza, 4p.+jk, 110 m2, I/IV, hipot., cena 350 tys. zł
 Ul. Królewska, 4p.+jk, 100 m2, I/II, hipot., cena 480 tys. zł
 Os. Żabiniec, 4p.+jk, 78 m2, parter/IV, spółdz., cena 75 tys. USD
 Pl. Inwalidów, 4p.+jk, 130 m2, II/IV hipot., cena 100 tys. USD
 Ul. Piłsudskiego, 4p.+jk, 128 m2, II/II, hipot., cena 360 tys. zł
 Ul. Kremerowska, 5p.+jk, 140 m2, I/III, udział, cena 550 tys. zł

Mieszkania nowe

Ul. Nowohucka, p.+jk, 38 m2, II/III, spółdz., cena 97 tys. zł
 Ul. Kwartowa, 2p.+jk, 60 m2, I/III, hipot., cena 190 tys. zł
 Ul. Grota-Roweckiego, 2p.+jk, 57 m2, II/IV, garaż, spółdz., cena 240 tys. zł
 os. Żabiniec, 3p.+jk, dwupoziom., 69 m2, III i IV, hipot., cena 195 tys. zł
 Os. Złocien, p.+jk, 28 m2, I/II, spółdz., 77 tys. zł
 Ul. Gryczana, 2p.+ck, 39 m2, parter/III, hipot., 110 tys. zł
 Ul. Halszki, 2p.+jk, 51 m2, I/IV, spółdz., 130 tys. zł
 Ul. Wielicka, 3p. + jk, 68 m2, parter/IV, hipot., cena 100 tys. DM
 ul. Chocimska - 3p.+j.k., 85 m2, parter/IV, taras, garaż, wykończone, hipoteka, cena 95 tys. USD
 ul. Jezuitów - 3p.+j.k., 74 m2, III/III, hipoteka, cena 200 tys. zł

Mieszkania na poddaszu

Ul. Staszica, 4p.+jk, dwupoziom., 160 m2, III i IV, wykończone, hipot., Cena 155 tys. USD
 Os. Żabiniec, 4p.+jk, 130 m2, III/III, hipot., cena 400 tys. zł
 Ul. Chodkiewicza, 200 m2, nowy budynek, poddasze do adaptacji, cena 1000zł/m2

Oferta specjalna

Udział w kamienicy. Doskonała lokalizacja w drugiej obwodnicy Plant Krakowskich, lokale wyodrębnione hipotecznie ok. 450 m2, w tym dwa mieszkania czteropokojowe 98 i 110 m2 na 1 piętrze, prosperujący lokal gastronomiczny o pow. 198 m2 na parterze, 55 m2 zaadaptowanych piwnic. Istnieje możliwość połączenia w/w lokali. Możliwość zakupu lub leasingu.

Mieszkania do wynajęcia

Ul. Kochanowskiego, apartament, 180 m2, b.wysoki standard, cena 1600 USD + media
 Ul. Lea, 3p.+jk, 130 m2, III/III, umeblowane, wyposażone, cena 1200 USD+media
 Ul. Na Wiąnkach, 4p.+jk, 65 m2, II/II, umebl., wyposażone, cena 400USD + media
 Ul. Żytnia, 3p.+jk, 64 m2, III/X, umeblowane, wyposażone, Cena 340 USD + czynsz + media
 Ul. Lenartowicza, 3p.+jk, 88 m2, III/IV, wysoki standard, cena 850 USD+media
 Ul. Kapelanka, 3p.+jk, 58 m2, III/X, umebl., wyposażone, cena 1300 zł + czynsz + media
 ul. Wielicka, 4p.+jk, 80 m2, II/IV, nowe, wyposażone, cena 2000zł+czynsz+media
 Ul. Pszona, 4p.+jk, 90 m2, nowe, wyposażone, 900 USD + media
 Ul. Wiełtor, 4p.+jk, 82 m2, umeblowane, wyposażone, 2500 zł+czynsz+media
 Ul. Lenartowicza, 3p.+jk, 74 m2, umeblowane, wyposażone, 1200 zł+media
 Ul. Refortyka, 4p.+jk, 110 m2, umeblowane, wyposażone, 1500 USD + media
 Ul. Grodzka, 5p. + jk, 110 m2, dwupoziom., wys. standard wyposażone, cena 1500 USD + media
 Ul. Dobrego Pasterza, 3p. + jk, 72 m2, wys. standard, nieumebl.. Cena 2000 zł + media

Domy do wynajęcia

Wola Justowska, 300 m2, wysoki standard, niewyposażony, Cena 3000 USD + media
 Ul. Lea, 300 m2, wysoki standard, niewyposażony, cena 1500USD+media
 os. Marszowiec, 220 m2, wys. standard, całk. wyposażony, cena 1400 USD + media
 Ul. Radzikowskiego, 180 m2, wyposażony, 1500 USD + media
 Ul. Kasprówicza, 200 m2, wyposażony, 1300 USD + media
 Ul. Kazimierza Odnowiciela, 360 m2, niewyposażony, 1200 USD + media
 Ul. Stożniewa, 100 m2, wyposażony, 750 USD + media

Domy do sprzedaży

Ul. Radzikowskiego, szeregowka, 180 m2, działka 200 m2, cena 130 tys. USD
 Prądnik Biały, 200 m2, działka 6a, wykończony, cena 130 tys. USD
 Ul. Żywiecka, szeregowka 400 m2, dz. 400 m2, stan surowy zamk., cena 400 tys. zł
 Wola Justowska, 370 m2, działka 6,5a, cena 190 tys. USD
 Wola Justowska, 400 m2, działka 9a, cena 420 tys. USD
 Kwaczoła (okol. Alwerni), 300 m2, dz. 10a, częściowo wykończony, cena 300 tys. zł
 Tonie, szeregowka, 370 m2, dz. 300 m2, wykończona luksusowo, cena 220 tys. USD
 Ul. Smoleńskiego, 180 m2, działka 9.5a, nowy, wykończony, cena 490 tys. zł

Kamienie

Okol. ul. Kamiennej, budynek z ok. 1900r., pow 520 m2, dz 4a, wolne lokale mieszkalne, uregulowany stan prawny

Działki pod budownictwo jednorodzinne

Jerzmanowice, 12 a, uzbrojona, cena 21 tys. zł
 Kocmyrzów, 10 a, budowl., uzbrojona, 4000 zł/a

Działki pod budownictwo wielorodzinne

Kurdwanów, 1,5 ha, M-2, cena 1.800 tys. zł
 Balice, rej. lotniska, 50a, UC, cena 850 tys. zł

Sprzedż lokale

Ul. Chodkiewicza, 210 m2, handlowo biurowy, nowy, parter, front, witryna, na siedzibę banku, salon sprzedaży, 3500 zł/m2

Lokale do wynajęcia

Ofertujemy bardzo duży wybór lokali handlowych, biurowych, usługowych, hali, magazynów.

Pilnie poszukujemy: terenów pod budownictwo wielorodzinne i komercyjne, kamienic, mieszkań o pow. powyżej 80 m²

Zapraszamy do naszego Biura

pon. - sob 8.00-19.00

BIURO NIERUCHOMOŚCI Krzysztof Zawadzki

30-085 Kraków, ul. Grenadierów 9c
tel.: (012) 636-22-44, tel. GSM 0 602 32-17-26, fax: 012 635-88-82



KAMIENICA DO SPRZEDAŻY – Retoryka – 50% udziałów, pow. mieszkalna 1500 m² – 140.000 USD
Os. Oficerskie – po sprzedaży wolna – 230.000 USD

Działki pod zabudowę jednorodzinną

8000 USD/a – 5,2a; 8,5a; 9,4a; gaz, prąd, woda, kanalizacja – **W. Justowska**

7000 USD/a – 17a; gaz, prąd, woda; pozwolenie na budowę – **W. Justowska**

12000 zł/a – 10a; gaz, prąd, woda, kanalizacja – **Bronowice Wielkie**

10000 zł/a – 27a; prąd, gaz – **Bronowice Wielkie**

9500 zł/a – 34,6a; gaz, prąd, woda – **Bielany**

18000 zł/a – 6a, gaz, woda, prąd – **Przegorzały**

3700 zł/a – 26,5a; gaz, prąd, woda, kanalizacja; bud.-rolna – **ul. Balicka**

10000 zł/a – 9a; gaz, prąd, woda, kanalizacja – **ul. Balicka**

7000 zł/a – 6,5a; gaz, prąd, woda – **ul. Olszanicka**

3000 zł/a – 40a; woda, 20 m, gaz, prąd – **Modnica**

7000 zł/a – 10a; gaz, prąd, woda, kanalizacja – **Pękownice**

3300 zł/a – 15a; prąd, woda, gaz w sąsiedztwie – **Wola Zachariaszowska**

3000 zł/a – 87a; gaz, prąd, woda w sąsiedztwie – **Bibice**

1900 zł/a – 36a; gaz, prąd, woda – **Owczary**

5000 zł/a – 23a; gaz, prąd, woda, pozwolenie na budowę – **Korzkiew**

Działki pod zabudowę wielorodzinną i komercyjną

Zabłocie – 7,5a, zabudowa plombowa, M3

Czyżyny – 90a, na dz. gaz w sąsiedztwie, prąd, woda, kanalizacja, M2U, KT

Podgórze – 6,25a, zabudowa plombowa z WZiZT, M3

Bronowice Wielkie – 75a, gaz, prąd, woda, M4

ul. Powstańców – 12,6a, gaz, wod. kanalizacja, prąd, UP

okolice ul. K. Wielkiego – 6,8a, M1

Podgórze – 4a, zabudowa plombowa, UC

Balicka – 54a, UC

Lokale do wynajęcia

130 m² – **ul. Grodzka**, lokal handlowy frontowy

100 m² – **ul. Zwierzyniecka**, lokal handlowy frontowy

370 m² – **os. N. Bieżanów**, lokal handl. z możliwością podziału

65 m² – **Stradom**, lokal handlowy frontowy

47 m², 120 m² – **ul. Karmelicka**, lokale handlowe

160 m² – **Rynek Główny**, lokal biurowy (1 piętro)

90 m² – **Karmelicka**, lokal biurowy (1 piętro)

110 m² – **ul. Sarego**, lokal biurowy (1 piętro)

115 m² – **W. Justowska**, piętro lokal biurowy lub pracownia

400 m² – **k. Jadwigi**, parter + 2 kondygnacje do wykończenia

Domy i mieszkania do wynajęcia

300 m² – **W. Justowska** – 3500 USD/msc

250 m² – **W. Justowska** – 1500 USD/msc

68 m² – **Zacczarowane Koło** – 2000 zł/msc

75 m² – **ul. Straszewskiego**, widok na Wawel – 450 USD/m²

Domy i mieszkania do sprzedaży



pow. całk. 275 m² – **Libertów**, stan surowy zamknięty, dz. 8a – 240 tys. zł

pow. całk. 220 m² – **okol. ul. Łokietka**, dz. 8,3a, stan surowy zamknięty – 300 tys. zł

pow. całk. 400 m² – **Olsza**, po remoncie, dz. 4a z możliwością zabudowy – 520 tys. zł

pow. całk. 310 m² – **os. Łokietka**, szeregówka, stan surowy zamknięty, dz. 3a – 285 tys. zł

pow. całk. 150 m² – **Bronowice W.** – szeregówka, stan surowy zamknięty, dz. 2,5a – 240 tys. zł

os. Oficerskie – 1 piętro, kamienica – 99,6 m² – 350 tys. zł

ul. Głowackiego – parter, 77 m² – 255 tys. zł

okolice ul. Bronowickiej – 1 piętro, 156 m², dwupokojowe – 400 tys. zł

ul. Królewska – 2 piętro, 81 m² – 235 tys. zł

PILNIE POSZUKUJEMY DZIAŁEK POD BUDOWNICTWO WIELORODZINNE, KAMIENIC Z ATRAKCYJNĄ LOKALIZACJĄ



GEOFORMAT s.c.

Zapraszamy
10.00 – 18.00

NIERUCHOMOŚCI KRAKOWSKIE

mgr Krystyna Pászowska

KRAKÓW - ul. Lublańska 34 pok. 220; Budostal 2

tel. (012) 412 54 24; tel./fax 413 72 07

CZŁONEK MAŁOPOLSKIEGO STOWARZYSZENIA POŚREDNIKÓW W OBROCE NIERUCHOMOŚCIAMI

Do sprzedaży

Mieszkania

1pok., 41 m², **Centrum B** - c.kuch., parkiet, flizy - 85 tys. zł, neg. Nr 153

2pok., 38 m², **Kalinowe** - c.kuch., tel. - 83 tys. zł, Nr 185

2pok., 47,5 m², **Sportowe** - 1/2p. hip. - 105 tys. zł, Nr 184

2pok., 52 m², **Kutrzeby** - 1/3p. j.kuch., tel. - 125 tys. zł, nr 179

2pok., 50 m², **Kalinowe** - 1/4p. po gen.rem., parkiet, flizy, tel. - 120 tys. zł, Nr 135

2pok., 58 m², **Oświęcienia** - 1/4p. - 100 tys. zł, nr 183

3pok., 54 m², **Traugutta** - 2/4p. parkiet - 150 tys. zł, Nr 177

3pok., 62 m², **Zubrzyckiego** - 2/4p. loggia, parkiet, flizy, tel. - 145 tys. zł, Nr 176

Domy

Wieliczka, os. Lekarka - 180 m², działka 4,2a. 5 pokoi, 3 kuchnie, 3 łaz. - 250 tys. zł

gm. Babice - 72 m², parterowy, działka 15a, P,W,G. - 70 tys. zł

Działki

os. Kościelniki - 77a, budowlana, P,G, tel., woda obok - 40 tys. zł, do neg.

Chełm - 13a, rozpoczęta budowa - fundamenty, szer. 20 m - 90 tys. zł

Garaz

os. Złotego Wieku - 19 m², murywany - 30 tys. zł

Do wynajęcia

1-pokojowe, **os. Złocieniowa**, 30 m², nie umeblowane - 600 tys. zł, w tym czynsz, Nr 162

1-pokojowe, **Bieżanowska**, 45 m², nie umeblowane - 600 zł+media, Nr 187

2-pokojowe, **os. Na Wzgórzach**, 31 m², nie umeblowane, tel. - 470 zł, Nr 188

2-pokojowe, **Gaj**, 85 m², piętro domu, nie umeblowane, tel. - 800 zł, Nr 130

4-pokojowe, **Olsza**, 90 m², 1p, kuchnia umeblowana, tel. - 700 USD, Nr 196

4-pokojowe, **os. Oświęcienia**, 100 m², luksusowy apartament dwupokojowy, umeblowanie do uzgodnienia, kuchnia umeblowana, tel. - 1200 DM

Lokale do wynajęcia

Lokale handlowe w **Ścisłym Centrum Krakowa** - 50 m² - 4000 zł, 105 m² - 10.500 zł, 125 m² - 12.500 zł

Lokale biurowe w **Starym Podgórzu**, 1 piętro, 25 m² i 45 m² 8 USD/m² do neg.

Kompleksowa obsługa prawna i notarialna, podziały geodezyjne, wyceny, pośredniczymy w uzyskaniu kredytu w PKO BP

ENGLISH SPEAKING STAFF !

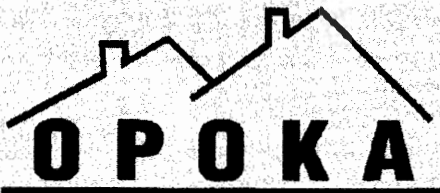

POŚREDNICTWO NIERUCHOMOŚCI

31-049 Kraków
ul. Św. Sebastiana 22/1
tel./fax: 421-20-50
tel.: 429-54-00
tel.: 429-54-11

OFERTY SPECJALNE

Domy w zabudowie szeregowej, Krowdrza, od 160 m², stany surowe zamknięte z zewnętrzną elewacją, możliwość wykończenia pod kupującego, w najbliższym czasie wykonane drogi dojazdowe, ceny od 240.000 PLN

Wola Justowska - 8a, dz. pod zabudowę mieszkań pod wynajem, szer. 40 m, cena 100.000 USD całość
 Mieszkanie dwupokojowe rozkładowe 38 m², lp/IVp, ul. Łokietka blisko Wrocławskiej, bez telefonu, terakota na podłodze w łazience, jest instalacja telefoniczna, cena równoważność 50.000 DM

DOMY DO SPRZEDAŻY

206 m², Prądnik Biały, wys. standard, cena 400.000 zł
 350 m² - os. Kliny, wysoki standard, cena 560.000 zł

Gródek n/Dunajcem - domek letniskowy, 62 m², na podmurówce, działka 4 ary, dysponujemy zdjęciami, cena 75.000 zł

Rybna (miejscowość), 170 m², działka 6a, dom z 1918 r. po remoncie, cena 140.000 zł

Wieliczka - dom w zabudowie szeregowej, stan surowy pod dachem, działka 3,20a, media na działce, wielopokoj., ciekawy rozkład pomieszczeń, cena 130.000 PLN

Wróblowice - 160 m², działka 34a, do remontu, 3 pokoje, strych do adaptacji, wysokie piwnice, cena 160.000 PLN

KAMIENICE DO SPRZEDAŻY

Długa obwodnica, przy jednej z głównych ulic Krakowa, 2340 m², całkowicie wolna, WZ i ZT na rozbudowę, strych do adaptacji, cena: 1.000.000 USD

DZIAŁKI POD STACJE PALIW

Mogilany - 8600 m² - 120 USD/m²

N. Sącz - 19.963 m² - 80 USD/m²

Tychy - 67.000 m² - 16 DM/m²

Brzesko - 52.200 m² - 20 USD/m

Bochnia - 4.500 m² - 35 zł/m²

Czechowice-Dziedzice - od 9700 do 14.000 m² - 20 USD/m²

Bielsko B. - 3.000 m² - 800.000 zł całość

Kr. ok. Kocmyrzowskiej - 8.400 m² - 100 USD/m²

Przy Zakopiance - 30.800 m² - 150 zł/m²

DZIAŁKI KOMERCYJNE

Kr. Jasnogórska - 19.322 m² - 170 USD/m²

Kr. Bieżanów - 21.300 m² - 75 USD/m²

Kr. Borek F. - 10.800 m² - 2.700.000 zł całość

Kr. 29 Listopada - 2000 m² - 150 zł/m²

Kr. ok. Łokietka - 18.500 m² - 130 USD/m²

Przy Zakopiance - 30.800 m² - 150 zł/m²

DZIAŁKI POD M1, M2, M3

Kr. Dekerta - 700 m² - 85.000 USD całość

Kr. Kurdwanów - 14.400 m² - 125 zł/m²

Kr. Ruczaj - 4.000 m² - 363 zł/m²

Kr. Piastowska - 1.100 m² - 200 USD/m²

W. Justowska - 64a - 2.500.000 zł

ok. Bronowickiej - 2,65a - 40.000 USD

DZIAŁKI PRZEMYSŁOWE

Kr. Borek F. - 15a - 400.000 zł

Zborczyce - 20.000 m² z halami - 180.000 zł

Tychy - 67.000 m² - 16 DM/m²

DZIAŁKI POD M4

Tonie - 21a - 150.000 zł

Rząska - 9a - 10.000 zł/a

ul. Balicka - 17a - 6000 zł/a

Bronowice - 15a - 140.000 zł

Chełm - 13a - 90.000 zł

Czyżyny - 4a - 10.000 zł/a

Olszanica - 6a - 15.000 zł/a

Olszanica - 13a - 17.000 zł/a

Prądnik Cz. - 14,5a - 15.000 zł/a

Przegorzaly - 6a - 20.000 zł/a

W. Justowska - 21a - 50.000 USD

W. Justowska - 22a - 250.000 zł

W. Justowska - 8a - 5800 USD/a

Zapraszamy do biura w godz. 8—18, soboty 9—13. Posiadamy duży wybór ofert.



Administracja Domów

PROWADZIMY ZARZĄD I ADMINISTRACJĘ BUDYNKÓW

ul. Dietla 47 (pasaż)
31-054 Kraków
tel./fax 421-83-11
tel. 422-27-94

Kamienice sprzedaż

ul. Studencka - pow. 800 m², wolna adaptacja strychu ok. 200 m², mieszkania: 34 m², 35 m², 40 m², 170 m². Zgoda na budowę oficyny - 5 mieszkań o pow. 550 m². Cena do uzgodnienia.

Domy sprzedaż

100 m² - Olkusz, Podlesie Rabsztyńskie, dz. 300 ar, budowlano-rolna w tym 100 ar lasu. Cena 120 tys. zł

Mieszkania sprzedaż

ul. Meiselsa 9 - 65 m², hip. 2 pok., I/IIIp. po remoncie - 165 tys. zł

Mieszkania wynajem

ul. Dietla - 20 m², IIp/IVp. - 500 zł

Apartament - ul. Podwale - 67 m², lp/IIIp. - 2000 zł

Lokale wynajem

ul. Krakowska - 145 m², parter - 9.000,00 zł

ul. Krakowska - 170 m², lp, do remontu (odliczenie)

ul. Podwale - 50 m², parter oficyna - 1800,00 zł/mc

ul. Podwale - 70 m², parter - 2700,00 zł/mc

ul. Floriańska - 240 m², IIp. - 14000,00 + VAT/mc

ul. Dietla - Pasaż - 30 m², parter - 1000,00 + VAT/mc - od 1.05.99 r.

ul. Dietla - Pasaż - 60 m², parter - 1500,00 + VAT/mc - od 1.05.99 r.

Lok. użytkowe sprzedaż

ul. Meiselsa - 20 m², parter front, wł. hip., cena 90000,00 zł

ul. Bożego Ciała - 63 m² parter front, wł. hip., cena 265 tys. zł

Strychy sprzedaż - hipoteczne

Bożego Ciała - 177 m², 48 m², 243 m²

Estery - pow. 105 m²

Meiselsa - 110 m² - WZIZT

Biuro Nieruchomości FIDUS

Kraków, ul. Krakowska 32
zapraszamy pn-pt. 9⁰⁰-17⁰⁰
e-mail: fidus@nb.com.pl, www.nb.com.pl/fidus

tel./fax 656-44-74
0601 47-09-67

- Pełna obsługa prawno-notarialna
- Pośredniczymy w zawieraniu: kredytów w Banku Hipotecznym S.A. i PKO BP
- opinie WZiZT, nadzór budowlany, kosztorysy
- prace remontowo-wykończeniowe

Prezentacja wybranych ofert

Mieszkania do sprzedaży

GARSONIERY

24 m² - os. Kazimierzowskie, 65.000zł
28 m² - ul. Jaremy, 76.000zł
30 m² - os. Strusza, 67.000zł

JEDNOKOJOWE

23m² - ul. Nefrytowa, 72.000zł nowe
32m² - os. Szklane Domy, 82.000zł
34m² - ul. Lilii Wenedy, 80.000zł
38m² - ul. Koszykarska, 98.000zł nowe
38m² - ul. Pszona, 101.000zł nowe

II POKOJOWE

38m² - os. Kalinowe, 85.000zł
41m² - os. Przy Arce, 97.000zł
53m² - os. Stalowe, 107.000zł
47m² - ul. Okólna, 110.000zł, mieszkanie po generalnym remoncie
50m² - os. Srebrnych Orłów, 148.000zł + garaż 25.000zł, nowe
50m² - ul. Jakuba Bojki, 108.000zł
58m² - ul. Fiołkowa, 155.000zł, nowe z odpisem
60m² - ul. Kwartowa, 196.000zł, wysoki standard + garaż 39.000zł, nowe
60m² - os. Ruczaj, 214.000zł z garażem, nowe

III POKOJOWE

50m² - ul. Bieżanowska, z garażem blaszakiem, 103.000zł
60m² - os. Stalowe, 115.000zł
66m² - ul. Stojalowskiego, 150.000zł, nowe z odpisem

68m² - ul. Lipska, 169.000zł, nowe mieszkanie
70m² - os. Żabiniec, raty, nowe odpisem

IV POKOJOWE

74m² - os. Dywizjonu 303, 165.000zł z ogródkiem
74m² - ul. Żytnia, 185.000zł z ogródkiem
90m² - ul. Bojki Jakuba, 185.000zł
75m² - ul. Wyslouchów, 180.000zł z ogródkiem, nowe
80m² - os. Złoty Wiek, 175.000zł

MIESZKANIA DO WYNAJĘCIA

41m² - os. Stoki, 700 + czynsz + media, dwupokojowe
56m² - ul. Królewska, 1000 + czynsz + media, dwupokojowe
46m² - ul. Strzelców, 1000 + media, trzypokojowe
100m² - ul. Starowiślna, 2000 + media, lip, na biura, szkołę
106m² - ul. Starowiślna, lp, cena 9 USD, na szkołę, biura

DOMY wybrane oferty - sprzedaż

220m² - Prądnik Czerwony, do zam., wys. standard, 145.000 USD
160m² - Wróblowice + działka 14a, 260.000zł, do zam.
280m² - Nawojowa Góra + działka 15a, 180.000, do zam.
120m² - Prokocim Stary, działka 4a, do zam., 240.000zł + pom gosp.
160m² - Kraków - Azory + działka, 5a, 340.000, do zam.

OFERUJEMY MIESZKANIA HIPOTECZNA Z ULGĄ BUDOWLANĄ:

- I. Nowa Huta os. Spółdzielcze od 27 m² do 40 m² z możliwością łączenia, cena 1 m² od 2250-2500 zł, termin oddania - czerwiec 2000 roku**
- II. Śródmieście ul. Odrowąża - od 36 m² do 50 m², cena 3200 zł/m², termin oddania gruzień 1999 roku.**

BIURO prowadzi sprzedaż bez pobierania prowizji

270m² - Mysłenice + działka 10a, 240.000zł, do wyk.

280m² - Na Stokach + działka 5a, 305.000zł, wolno stojący, 12-leśni, może być dwurodzinny
180m² - Opatkowice, styl dworku, do zam., nowy, 143.000 USD
260m² - Podgórkę Tynieckie + działka 4,6 a, 370.000zł do zam.
350m² - Zakopanka + działka 10a, 105.000 USD, do wyk.
340m² - Wieliczka + działka 10a, 460.000, do zam., super komfort
200m² - Glogera + działka 6 a, 102.000 USD, bliż. super komfort
600 m² - Pasternik, do wyk., nowoczesna architektura + 14a działka, 550.000zł

OFERTY SPECJALNE DLA INWESTORA:

Pensjonat Rabka, 250 m², 350.000zł, wyn.3000zł. NOWY WIŚNICZ, dom 200 m², stan sur. zam., 78.000 USD
Kamienica, 160m² - biura lp., wys. stand., 15USD/m² - ok Jubilat do wynajęcia
Dom Zakopane, 230m² + garaż, wysoki standard, umeblowane, 3000zł, dla rodzinny lub firmy do wynajęcia
DZIAŁKA, 145a, Wieliczka, 2000zł/a, przy trasie E-4, na stację benzynową, motel, salon samochodowy, restaurację.
Działka, 7.44 a, Kraków - Zabłocie, plomba, 95.000 USD, pod M3 do wys 13 m.
Działka przemysłowa, 1ha, Niepołomice, 110.000zł

Działka komercyjna, 5ha, Śródmieście, 155 USD/m²

Działka przemysłowa, tęg, 24a i 52a, 5 200zł/a
Działka, 40a, Ruczaj, M1, UC pełne uez., współ. zab. 1,2-1,6, 1.400.000zł
Działka, 3ha, Nowa Huta, M3U, 5000/1a, uez. Kamienica Śródmieście, 1000 m², 150m² - wolne, strych do adaptacji, cena 350.000 USD

DZIAŁKI

63a, Kocmyrzów, uez. przy drodze, 129.000zł
22a, Grebinyce, uez. bud. ind., 55.000zł
1,18 ha, Modlnica, rolna, szer 30 m, 120.000zł
6,5a, Wola Justowska, uez. bud. ind., 8200USD/a
5,71a, Przegorzały, bud. uez., 21.000zł/a
149a, Barbarki gm Skała, bud. rolna, 26.000zł
10a, Pychowice /projekt/, pozwolenie na budowę/, bud. uez., 140.000zł
36a, Bielany, 8500zł/a, bud. uez., możliwy udział
20a, Wrząsowice, 2300zł/a, bud
9,32a, Piaski Wielkie, bud. uez., 125.000zł
19,3a, tęg, M4, uez., 140.000zł

LOKALE BIUR-PROD.-MAGAZYNOWE DO WYNAJĘCIA

120m², 1-piętro, Centralna, 15zł/1m²
Hala 500-4000 m² - Podgórze, 11zł/1m²
Hala 250 m² - Kozówek, 15zł/1m² - z ogrzewaniem
Hala 1600m², ok. Niepołomic, 6zł/1m²
BIURA od 30m² - do 500m² - Śródmieście, 15 USD/1m²

BIURO POSZUKUJE MIESZKAŃ, DOMÓW, DZIAŁEK, LOKALI DO SPRZEDAŻY I WYNAJĘCIA



BIURO OBROTU NIERUCHOMOŚCIAMI

czynne pn. - pt. 9.00 - 16.00

ul. Piłsudskiego 6
31-109 Kraków
tel. 012/ 430-10-13
tel. kom. 090 248-537

Działki sprzedaż

Mogilany - 23 ha PS, możliwość podziału - 15 USD/m²
ul. Jasnogórska - od 2-9,5 ha UC - 150 USD/m² - możliwość podziału
Chełm - 54 ar, z rozpoczętą budową 200.000 zł
Al. Jana Pawła - 2 ha UP/ZP - 70 USD/m²
Al. Pokoju - 4-15 ha UC - cena do negocjacji
Nowohucka - 70 ar UC - 80 USD/m²
Prądnicka - 20 ar UC (WZiZT pod hotel) - 500.000 USD
Łokiećka (Zielonki) - M-3, 1,21 ha - 15.000 zł/ar
Zielonki - 20 ar - bud. - 8.000 zł/ar

Mieszkania sprzedaż

Al. Słowackiego - ok. 140 m², udział w kamienicy, lp., c.o., do remontu - cena 530 USD/m²
Armii Krajowej - 37 m², 2 pok., IV/XIV, tel. - 125.000 zł
Dietla - 3 piętro, 120 m², po remoncie - 100.000 USD
Gertrudy - llp., 200 m², 9 pok., - 200.000 USD lub wynajem - 2.000 USD/m-c
Kurzaba - ll/IVp., 3 pok., j, kuchnia, tel., 68,5 m² - 150.000 zł
Mała Góra - IV/Xp., 62,5 m², 3 pok., po remoncie, tel. - 130.000 zł
Widok - 31 m², pok. z kuch., tel., lp. - 3.000 zł/m²
Opolska - 52 m², 3 pok., tel., llp. - 175.000 zł

Domy sprzedaż

Łagiewniki - dom 240 m², działka 11,5 ara (możliwość wydzielenia działki do zabudowy) - 390.000 zł
Widok-Zarzecze - zabudowa szer.m, 200 m² - 150.000 USD
Kryspinów - dwurodzinny, 600 m², działka 12 ar - 93.000 USD

Kamienice sprzedaż

Rełoryka - 350.000 USD; Kalwaryjska - 200.000 USD
Kościszki - 350.000 USD
Syrakomli - 350.000 USD

Dwernickiego - kamienica 800 m² wolne 250 m² (mieszkania), strych do adaptacji + działka 3,5 ara WZiZT+koncepcja arch. zabudowy działki kamienicą o pow. około 1000 m² - 500.000 USD (do negocjacji)
Królowej Jadwigi - 1/2 domu, 364 m², lok., mieszcz., wolne - 78 m² i 57 m² + użytk. 53 m²+24 m² garaż - 350.000 PLN

Do wynajęcia

Ujejskiego - 80 m² umeblowane, tel - 1800 zł+czynsz+media+ kaucja
Wyspiańskiego - piętro domu, 110 m², garaż, tel. - 1.500 USD+media+kaucja 1 m-c
Ochojno - nowy dom 200 m², ogrzew. gaz., tel., dz. 80 ar., - cena 1.000 USD
Żabiniec - 3 pok., 63 m² + garaż (kuchnia umeblow.), wysoki standard - 500 USD + media + czynsz
Żabiniec - wysoki standard, 1 pok. 33,4 m² - 1.000 zł; 2-pok. 51,4 m² - 1.200 zł; 3-pok. 63,1 m² - 1.500 zł - wszystkie media + kaucja
Tonie - dom 220 m², umeblow. - 1.200 USD+media
Wola Justowska - mieszcz. w willi 93 m², po remoncie - 800 USD + media
Wola Justowska - mieszcz. 60 m², lp., tel. - 600 USD + media
Dębniaki, ul. Pułaskiego - 2 pok., z kuch., umeblow. - 1.000 zł+media+kaucja
Ulanów - 65 m², lp., garaż, obiekt strzeżony - 650 USD
Okolice Billi - 70 m², 3 pok., garaż - 500 USD
Cybulskiego - 45 m², 1 pok., z kuch., tel. - 800 zł/m-c+media+kaucja
św. Krzyża - 60 m², 2 pok., z kuch., tel., c.o. - 600 USD+kaucja 1 m-c
Westerplatte - llp., 3 pok., 130 m², wysoki standard, tel. - 1.200 USD
Łagiewnicka - dom 164 m², 5 pok., 3 łaz. - 3.000 zł+media+kaucja na mieszkanie lub dział. gosp.
Kliny - dom 120 m² - 2.000 zł+media
Smoleńsk - 40 m², 1 pok. - 1.000 zł+media+kaucja

Do wynajęcia - użytkowe

Smoleńsk - piwnice do adaptacji, 130 m² - 10 zł/1 m²
Spokojna - lokal użytkowy 82 m², tel. - 3000 zł

KUPNO - SPRZEDAŻ - WYNAJEM - ADMINISTROWANIE NIERUCHOMOŚCI

31-128 KRAKÓW
ul. KARMEŁICKA 62/3
tel./fax 632 77 60

BIURO NIERUCHOMOŚCI
KORONA

- szybkie kredyty
- doradztwo budowlane
- wyceny
- pełna obsługa prawna i notarialna

Mieszkania sprzedaż

- 25 m2 - **Kozłówek** - 65 tys.żł
- 33 m2 - **ul. Kutrzeby** - 90 tys.żł
- 37 m2 - **Olsza** - 110 tys.żł
- 37 m2 - **ul. Miłery** - 110 tys.żł
- 39 m2 - **ul. Łokietka/Tonie** - 114 tys.żł (nowe)
- 42,4 m2 - **ul. Centralna** - 90 tys.żł
- 50 m2 - **os. Złoty Wiek** - 110 tys.żł
- 52 m2 - **ul. św. Jacka** - 2500 zł/m2
- 57 m2 - **rejon ul. Zamojskiego** - 160 tys.żł
- 59,5 m2 - **ul. Szopkarzy** - 150 tys.żł
- 61 m2 - **ul. Lea** - 192 tys.żł
- 62 m2 - **ul. Siewna** - 170 tys.żł
- 64 m2 - **ul. Felicjanek** - 179 tys.żł
- 69 m2 - **ul. Łużycka** - 152 tys.żł
- 70 m2 - **ul. Jadwigi z Łobzowa** - 195 tys.żł
- 100 m2 - **rej. ul. Karmelickiej** - 330 tys.żł
- 111 m2 - **ul. Felicjanek** - 310 tys.żł
- 118 m2 - **ul. Szlak** - 325 tys.żł
- 120 m2 - **ul. Grzegorzeczka** - 250 tys.żł
- 125 m2 - **ul. Grzegorzeczka** - 220 tys. USD
- 180 m2 - **ul. Loretańska** - 220 tys. USD
- 86 m2 - **ZAKOPANE** - 272 tys.żł

ul. Kremerowska - mieszkanie 78 m2 (z lokatorem) + 120 m2 strych do adapt., cena za całość - 180 tys.żł

Wynajem mieszkania

ul. Asnyka - 147 m2, superkomfortowy apartament, w pełni wyposażony. Cena 1500 USD/mies.

- 33 m2 - **ok. Kina Kijów** - 300 USD
- 37 m2 - **ul. Bronowicka** - 800 zł
- 63 m2 - **ok. K. Wielkiego** - 550 USD
- 66 m2 - **ul. św. Tomasza** - 700 USD
- 68 m2 - **ul. Garbarska** - 900 USD
- 70 m2 - **ul. Lubelska** - 550 USD
- Dom **Wola Justowska** - umebl. i tel. garaż, cena - 1100 USD/mies
- Dom - **Prądnik Czerwony** - 1500 USD
- Dom - **ul. Stoigniewa** - zab. szregowa pow. 108 m2, cena 750 USD

ZAKOPANE
OSTATNIE
MIESZKANIA

w nowoczesnym kompleksie mieszkalnym w spokojnej pośród natury okolicy z widokiem na Tatry



- ciekawe rozwiązania architektoniczne
- budynki dwukondygnacyjne
- powierzchnia apartamentów od 27-45 m2
- tradycyjna technologia
- wysoki standard wykończenia
- stała, gwarantowana cena
- możliwość zakupu na raty
- ulgi budowlane

Wynajem lokale

150 m2 - ścisłe centrum, piwnice doskonale na lokal gastronomiczny - 3 tys. USD/mies.

KAMIENICA - Śródmieście, pow. 1260 m2, wolne: 11 mieszkań (300 m2), strych 200 m2 z projektem adaptacji i piwnice po remoncie, cena 1,6 mln zł

KAMIENICA - Podgórze - działka pow. 7,36a, 10 mieszkań o pow. 346 m2, w tym 2 wolne, dodatkowo działka o pow. 4,5 a do zabudowy, cena 450 ty.żł

Wieliczka - 220 m2 - lokal handlowo-usługowy w atrakcyjnym miejscu, cena 5000 zł + media

rej. ul. Szlak - lokal biurowy po generalnym remoncie 50 m2, cena 70 zł/m2+VAT+media

Sprzedaż: Lokal 35 m2 - os. Oficerskie - 83 tys.żł

ul. Bracka - 80 m2 - 1 piętro, na biura, gabinety - 5 tys.żł/mies.

ul. Warszawska - lokale do wynajęcia 60 m2, 81 m2, 107 m2, 119 m2, cena 30 zł/m2

Sprzedaż: Lokal 35 m2 - os. Oficerskie - 83 tys.żł

Domy sprzedaż

Prądnik Czerwony - dz. 2,4 ara, pow. 210 m2, wysoki standard, cena 140 tys.USD

Prądnik Biały - st. surowy otwarty, działka 9a, pow. 300 m2, cena 300 tys.żł

ul. Zakopiańska - budynek usługowo-biurowy o pow. 400 m2, dz. 12a, utwardzona, cena 500 tys.żł

Gm. Zielonki-Trojanowice - budynek o pow. 800 m2 na dz. e 29a, oryginalny projekt architektoniczny, nadaje się na pensjonat, hotel, stan surowy otwarty, cena 400 tys.żł

Okolice Wieliczki - rozpoczęta budowa domu, na działce 17,5 ara z pięknym widokiem, cena 160 tys.żł

Prądnik Biały - pow. 340 m2 (trzy niezależne mieszkania), dz. 4,5a, do wykończenia, cena - 180 tys. USD

Skala - domek 60 m2, niepodpiwniczony, dz. 3a, do remontu, cena 35 tys.żł

Działki

Czajowice - 14 km od MAKRO - 25a - 38 tys.żł

Michałowice - 15a - 3000 zł/a

Wosań - 10-20a - 2000 zł/a

Michałowice - 84a - 1700 zł/a

Aleja pokoju - 50a - 15000 USD/a - UC

NIERUCHOMOŚCI HEJNAR JANUSZ
Kraków, ul. Kapucyńska 3/3

tel. 421-21-35
tel./fax 422-76-29

Mieszkania

1-pokojowe

- ul. Przemyska** - 39 m2 - 107 tys.żł
- ul. Łokietka** - 30 m2 - 90 tys.żł
- ul. L. Wenedy** - 32 m2 - 84 tys.żł
- ul. Śliczna** - 35 m2 - 85 tys.żł
- ul. Targowa** - 32 m2 - 76 tys.żł

2 pokojowe

- ul. Kwartowa** - 60 m2 - 183 tys.żł
- ul. Brogi** - 45 m2 - 126 tys.żł
- ul. Bojki** - 50 m2 - 100 tys.żł
- ul. Łokietka** - 45 m2 - 140 tys.żł
- ul. Bronowicka** - 50 m2 - 160 tys.żł
- ul. Palacha** - 37 m2 - 85 tys.żł

3 pokojowe

- ul. Staszica** - 100 m2 - 280 tys.żł
- ul. Jerzmanowskiego** - 56 m2 - 115 tys.żł
- ul. Powstańców** - 54 m2 - 135 tys.żł
- ul. Mazowiecka** - 50 m2 - 160 tys.żł

Domy sprzedaż

- Olsza** - 250 m2, dz. 3 ar, II kond. - 260.000 zł
- Rej. ul. Kamińskiego** - 330 m2, dz. 6,80a, III kondygn. - 300.000 zł
- Przylasek Rusiecki** - stan surowy 176 m2 + strych, dz. 7a - 65 tys.żł

Zabierzów - 300 m2, dz. 13a, III kondygn., atrakcyjny na działalność gospod. - 110 tys. USD

Niepołomice - nowy, wys. standard wykończenia, 150 m2, dz. 7,30a, II kondygnacje - 280 tys.żł

Zabłocie gm. Trąbki - 190 m2, dz. 36a, wysoki standard, II kondygn. - 330 tys.żł

Siepraw - 250 m2, dz. 20a, atrakcyjne położenie, III kondygn. - 85 tys. USD

Bodzów - dom drewniany do remontu lub wyburzenia, działka 8,49 ar - 68 tys.żł

Bielany - 80 m2, dz. 3a, parterowy - 150 tys.żł

Bielany - 180 m2, dz. 8a, stan surowy - 155 tys.żł

Pychowice - 102 m2, dz. 5,26a, parterowy - 370 tys.żł

Sidzina - 270 m2, dz. 14a, II kondygn. - 290 tys.żł

Wieliczka - 180 m2, dz. 7a, III kondygn., do wykończenia - 230 tys.żł

Dobczyce - 200 m2, dz. 7,5a, II kond. - 200 tys.żł

Biały Prądnik - 200 m2, dz. 8a, II kond. - 105 tys. USD

Libertów - 240 m2, dz. 9a, atrakcyjne położenie, nowy do wykończenia - 280 tys.żł

Olsza - 100 m2, 1/2 bliźniaka, II kond. - 250 tys.żł

Skawina - 212 m2, dz. 9,30a, II kondygnacje - 230 tys.żł

Olsza - 200 m2, dz. 4a, III kondygn. - 400 tys.żł

Działki

- K. Parku Krakowskiego** - 2,47a - 180 tys.żł
- os. Marszowiec** - 7a - 95 tys.żł

ul. Ks. Józefa (Bielany) - 12,68a - 95 tys.żł

ul. Łokietka (Tonie) - 23a - 140 tys.żł

Zabierzów - 39a - 280 tys.żł, ust.-mieszk.

Jerzmanowice-Kolonia - 25a - 1000 zł/a

Bibice - 19a - 120 tys.żł

Zabierzów - 9a - 72 tys.żł

ul. Wrabela (os. Przewóz), 15a - 60 tys.żł

Ślomyki - 28a (usługi) - 170 tys.żł

Przegorzały - 6a - 120 tys.żł

Mistrzejowice Nowe - 8,5a - 85 tys.żł

Biskupice - 12a - 9 tys.żł

Dziekanowice - 11a - 40 tys.żł

Grajów - 20a - 20 tys.żł

okol. Wieliczki - 28a - 50 tys.żł

Michałowice I - 10a - 50 tys.żł

Ściejowice - 30a (widokowa) - 43 tys.żł

Czulów - 89a (atrakc. położ.) - 47 tys.żł

Kokotów - 7a - 35 tys.żł

Rząska - 2x9a - 10 tys.żł/a

Pasternik - 10,5a - 130 tys.żł

ok. Kobierzyńskiej - 5,25a - 52,5 tys.żł

Azory (UC) 19-30a - 15 tys.żł/a

ok. Kamińskiego - 6a - 26 tys.żł/a

Niepołomice - 7,7a - 26 tys.żł

Firma Handlowa
GŁOWACKI
BIURO NIERUCHOMOŚCI

Kraków, ul. Karmelicka 52
tel. (012) **633-74-11**
tel./fax **632-84-86**
Radca Prawny mgr Genowefa Cieślak

Mieszkania - sprzedaż

- ul. Praska - 2 pok., 38 m2, Ip+garaż, wł.hipot., cena - 93 tys.zł
- ul. Krasickiego - 2p., 37 m2, Ip., tel. po rem., cena 100 tys.zł
- ul. Jagodowa - 3 pok., 52 m2, Vp, cena - 120 tys.zł
- ul. Wielopole - 3p., 90 m2, IIIp., tel., cena - 230 tys.zł
- os. Kurdwanów - 3 p., 64 m2, IVp., tel., loggia, cena - 135 tys.zł
- os. Ruczaj - 2 pok., 56,6 m2 + garaż 30,6 m2, parkiety, flizy, wys. standard, cena - 240 tys.zł
- ul. Józefińska - 1 pok., 32 m2, IIIp, parkiety, wł.spół., cena - 80 tys.zł
- ul. Kurczaba - 3 pok., 54 m2, Ip, loggia, tel., cena - 122 tys.zł
- ul. Lilli Wenedy - 1 pok., 32 m2, Ip., loggia, wys. standard, cena - 80 tys.zł
- os. Kozłówek - 3 pok., 52 m2, IVp., flizy, wł.spółdz., cena - 123 tys.zł
- ul. Bałtycka - 2 pok., 56 m2, IIIp, duża loggia, flizy, tel., cena - 168 tys.zł
- ul. Strzelców - 3 pok., 60 m2, IIp., duża loggia, flizy, tel., boazeria, garaż, cena - 200 tys.zł
- al. Pokoju - 3 pok., 50 m2, IVp., flizy, tel. po remoncie, cena - 140 tys.zł

Mieszkania najem

- ul. Smocza - apartament 180 m2, 4 pok.+sakon, tel., cena - 3.500 USD/mc+media
- ul. Łanowa - dom 170 m2, dz.ogrodz. 5a, 5 pok., tel. cena - 500 USD/mc+media
- ul. Karmelicka - 3 pok., 108 m2, IIp., ogrzew. piec., cena - 2000 zł/mc+opłaty
- ul. Królewska - 2 pok., 55 m2, IIp, meble do uzgodn., cena - 1550 USD/mc+opłaty
- ul. Lea - 4 pok., 82 m2, Ip, tel., garaż, wys. standard, cena (500 DM + 300 USD/mc) + media
- ul. Włoczków - 2 pok., 43 m2, IIIp, tel., meble, cena - 1200 zł/mc+media
- os. Azory - garson. 24 m2, IIIp, tel., meble, cena 550 zł/mc (za 1/2 roku z góry) + opłaty

- ul. Konarskiego - 1 pok., 40 m2, Ip., meble, cena - 900 zł/mc+media
- Kozłówek - 2 pok., 45 m2, IVp, meble, tel., cena - 700 zł/mc+opłaty
- ul. Rezedowa - 3 pok., 55 m2, Ip, meble, tel., garaż, cena - 1500 zł/mc+media

Domy sprzedaż

- Liszki - dom 500 m2, dz. 26a ogrodz., garaż 100 m2, murywane pom. gospodar. 300 m2, cena - 500 tys.zł
- os. Widok - segment 180 m2, cena - 130 tys.USD
- Zakopane - bliźniak 120 m2, dz. 1.5a, 5 pok., cegła, cena - 290 tys.zł
- Zabierzów - dom mieszkalno-produkcyjny 440 m2, działka 8a ogrodz., cena - 500 tys.zł
- ul. Reduta - nowy 210 m2, taras, luksus. wykończ., garaż, cena - 140 tys.USD
- Raciborsko - 160 m2, dz. 20a, cena - 120 tys.zł
- gm. Iwanowice - 140 m2, dz. 6.5a, nowy, cena - 200 tys.zł
- gm. Iwanowice - 169 m2, dz. 15a, stan sur.zamkn., cena - 200 tys.zł
- Wzgórza Krzesławickie - 450 m2, dz. 5a, do wykończenia, cena - 300 tys.zł
- Biezańów - 170 m2, dz. 6a, wolnostoj., cena 240 tys.zł
- ul. Kustronia - 240 m2, dz. 4.5a, wolnostoj. 91 r., cena - 400 tys.zł
- Biezańów - 420 m2, dz. 13a, wolnostoj., warsztat 80 m2, cena - 500 tys.zł
- Wola Justowska - 260 m2, dz. 7.4a, 1991 r., cena - 135 tys. USD
- k/Liszek - 137 m2, dz. 30a, flizy, terrakota, moz., parkiet, 2 garaże, bud.gospod., cena - 280 tys.zł

Działki

- Rączna k/Liszek - 1 ha (40a budowl.), siła, gaz, woda, bud.gospod. 16x10 m, cena - 90 tys.zł
- Zarzyce k/Kalwarii - 30a, budowl. uzbroj. cena - 20 tys.zł
- Wieliczka - 96a przy trasie A4, pod usługi, cena - 700 tys.zł
- Zielonki - 21a budowl. uzbroj. cena - 170 tys.zł

- Mydlniki - 47 a budowl. - uzbrojona, tel., cena - 205 tys.zł
- Michałowice - 15,5 a uzbroj. kwadrat, cena - 47 tys.zł
- Michałowice - 25,7a, uzbrojona, cena - 90 tys.zł
- Wrząsowice - 20a, budowl. prąd, woda, gaz, cena - 32 tys.zł
- Stomniki - 28a, komercyjna, uzbrojona, cena - 168 tys.zł
- k/Wieliczki - 8a, pozw. na bud., cena - 2.700 zł/ar
- Bronowice Wlk. - 27a, pod M-4, cena - 11 tys.zł/ar
- za Wieliczką - 147 a produkc.-usługowa, cena - 1 tys.zł/ar
- Rzaska - 13,4a, budowl., cena - 100 tys.zł

Lokale

- ul. 29 Listopada - sklep frontowy 20 m2, cena - 1150 USD/m2
- ul. Sławkowska - biurowy do wynajęcia 4 pom. 90 m2, 3 tel. c.o, cena - 800 USD/mc
- ul. Sławkowska - biurowy 235 m2, IIIp, kilka linii telef. cena - 5 tys.zł + media
- ul. 29 Listopada - sklep frontowy 111,3 m2, cena - 73 tys. USD
- ul. Starowiślna - 4 pok., 107 m2, Ip, 2 tel., cena - 850 USD/mc+media
- Świątniki - pawilon gastronom.-handlowy, 465 m2, wolnostojący, działka 23a, cena - 200 tys.zł
- Mogilany - magazyn od 100 do 700 m2, dobry dojazd, cena - 5 zł za 1 m2 miesięcznie + VAT
- os. Kozłówek - Hala z zapl. 250 m2, tel., parking, teren strzeż., czynsz - 15 zł/m2
- ul. Kazimierza Wkl. - sklep do wynajęcia 20 m2, cena - 1500 zł netto/mc+media

Kamienice

- Mielec-Centrum - bud. 1280 m2 + piwnice i strych handlowo-biurowy lub mieszkalny, w całości wolny, cena - 2.100 tys.zł

**ZAPEWNIAMY PEŁNĄ OBSŁUGĘ
PRAWNĄ I NOTARIALNĄ**



kupno - sprzedaż - wyceny: pon.-pt. 9.00 - 17.00

Pilnie kupimy działki pod budownictwo wielorodzinne indywidualne, zabud. szeregowa, oraz domy i mieszkania o każdym metrażu.

Mieszkania

- ul. Weissa - gars., 28 m2, 4/X, stand., sp. wł. - 75 tys.zł
- ul. Koflarska - gars. 18,5 m2, 1/IV, po gen. rem., sp.wł. - 69 tys.zł
- os. Na Lotnisku - 2 pok., 38 m2, 1/IV, c.k., balkon, po rem., wł.hip. - 89 tys.zł
- rej. ul. B. Prusa - udziały w kamienicy - 170 m2, w tym wolne 63 m2, 2 pok. - 255 tys.zł
- okolicie Alkaufa - 43,8 m2, 2 pok., wys. parter/IV, cegła, blok 3,5 letni, wł. hip. - 120 tys.zł
- ul. Grażyny - nowe, pracownia - mieszkanie ze skosami, 57 m2, 4/IV - 100 tys. zł
- ul. Turniejowa - 44 m2, 2 pok., wł. hip., cegła - 120.000 zł
- ul. Zakątek - 41 m2, 2 pok., wł. hip., 3/IV - 145.000 zł
- ul. Teligi - 56 m2, 3 pok., wł. hip., 4/IV - 112.000 zł
- ul. Prusa - strych 130 m2, rozpoczęta adaptacja - 150 tys. zł

Działki

- Chelm - 9,34a, pełne uzbrojenie - 125 tys.zł
- Libertów - uzbrojona 16a - 1000 USD/ar
- Głogoczków - 2,5 ha budowlana - 1.000 zł/a
- okol. Będkowska - działki pow. 1 ha z prawem zabudowy, uzbrojone w granicy z szosą - 1.000 zł/a

Domy

- rej. Wielickiej - dom nadający się na działalność gosp. 400 m2 - 560 tys.zł
- Lubień - 200 m2 na dz. 12a
- Głogoczków - dom nadający się na motel, restauracją przy trasie Kraków-Zakopane - 550 tys.zł
- Łapanów - 200 m2, b.ładny na 6a dz. - 220 tys.zł

ul. Westerplatte 13
tel./fax **423-06-20**
ul. Radomska 8
tel./fax **411-83-64**

- Wieliczka - stary spichlerz z zabud. dz. 1,28 ha - 550 tys.zł
- Łagiewniki - 1/2 domu, ok. 120 m2, super luksusowy, umeblowane i urządzona kuchnia, zabezpieczenia antywłamaniowe
- Azory - dz. 3a, ok. 200 m2 - 320 tys.zł
- Łanckorona - dom drewniany, b.ładny, do zamiesz. dz. 4 ha, cena - do uzgodnienia
- Krynica - pensjonat przy deptaku, do remontu, dz. 7,72a, pow. użytk., 1600 m2, 6 kondygn., cena 2.500.000 zł
- rej. ul. Zbrojarzy - st.sur.otw., 260 m2, dz. 9,5a
- Bolechowice - st.sur.otw., 180 m2, dz. 17a - 150 tys.zł
- Skawina - do wykończenia 260 m2, dz. 9,5a - 160 tys.zł

Wynajem

- ul. Zakątek - 58 m2, 3 pok., tel. - 1500 zł/mc+opłaty
- ul. Zapolskiej - dom - 300 m2 - wysoki standard - 2000 USD/mc + media
- ok. Tandety - część składu mat.bud. - hale ok. 1600 m2, biura ok. 120 m2, teren utwardzony, parking, świetny dojazd.
- ul. Ujejskiego - 2-poziomowe 120 m2, cena 1500 zł/mc+media
- Azory - 2 pok., c.k., umebl., wypos., cena 800 zł/mc+media
- Głogoczków - 1 pok., c.k., umebl., wypos., cena 600 zł/mc+media
- Kliny - 180 m2, umebl., wypos., wysoki standard
- ul. Kopernika - magazyny, biura, oficyna 600 m2 - cena 20 zł/m2
- ul. Dunajewskiego - biura ok. 45 m2, Ip., 2 pok., 1500 zł/mc z czynszem i mediami
- ul. Słowackiego - biura ok. 50 m2, parter, 2 pok., front, cena 1200 zł/mc+media
- Wola Duchacka - magazyny, biura 100 m2, siła, dz. 9a utwardzona, suwnica do 1t, cena 2500 zł/m-c
- ul. Spokojna - biura 40+40 m2, cena 2500 zł/mc
- Wola Justowska - dom superkomfort, 5-letni, ogród 13a - cena 1100 USD/m-c
- Kliny - dom 180 m2 superkomfort, ogród 2a - cena 2200 USD/m-c

NIERUCHOMOŚCI

AGENCJA - STAROWIŚLNA 20
kupno, sprzedaż, wynajmowanie

ul. STAROWIŚLNA 20, II p. tel. 421-08-76

Pośrednictwo
w obrocie
nieruchomościami

zapraszamy
od 10 do 18

Mieszkania najem

Sądowa - 1 pokój, c.kuchnia, łaz., b/mebli, 25 m2, III/IVp, cena: 600 zł
APARTAMENT HOTELOWY PRZY UL. LUBELSKIEJ, 13 m2, cena: 50 zł/1 dzień
Lubelska - apartament studio, 20 m2, cena: 1200 zł/msc, w tym media+tel.
os. Na Wzgórzach - 2 pok., j.k., łaz., balkon, meble, tel., 46 m2, III/IIIp, cena: 600 zł
Krowoderska - 2 pok., j.kuchnia, łaz., balkon, tel., meble, pełne wyp., 70 m2, III/IIIp, cena: 2000 zł
os. 1000-Lecia - 3 pok., j.k., łaz., balkon, kuchnia umebl., po rem., tel., 51 m2, VIII/X, cena: 900 zł
Wielicka - 3 pok., j.k., łaz., nowe, wykończone, umeblowane, tel., 57 m2, III/IVp, cena: 350 USD
Lubelska - 3 pok., apartament z pełnym wysp., 70 m2, lp, cena: 550 USD do negocjacji
Św. Tomasza - 3 pok., apartament z pełnym wyp., 66 m2, lp, cena: 700 USD
Garbarska - 3 pok., apartament z pełnym wyp., 68 m2, lp, cena: 900 USD
Meissnera - 4 pokoje, j.kuchnia, łaz., wc, cz.umebl., 100 m2, lp, cena: 2000 zł
Salwator - 4 pokoje, j.kuchnia, łaz., wc, cz.umeblowane, II poz., 100 m2, IV/IVp, cena: 2500 zł
Floriańska - 4 pok., kuchnia, łaz., antyki, 85 m2, II/IIIp, od maja, cena: 2000 USD do neg.
Borek Fałęcki (ok. CARREFOUR), dom, 120 m2, pow. mieszcz., 3 garaże, cena: 3500 zł
Dębniaki - dom 300 m2, nowy, salon, kuchnia, 3 łaz., 6 sypialni, garaż, ogródek, cena: 2000 USD

Mieszkania sprzedaż

Aleksandry - 1 pok., j.k., łaz., po remoncie, p/IVp, cena: 82.000 zł do neg.
Lea - 1 pok., j.k., łaz., tel., 30 m2, p/IIp kamienicy, cena 96.000 zł - do neg.
Rydla - 2 pok., 48 m2, III/IVp, standard, cena 125.000 zł
Sarego - 2 pokoje, jasna kuchnia, 47 m2, parter - 200.000 zł

Barbary - 2 pok., j.k., łaz., wc, tel., wykończone, 50 m2, IV/IVp, cena 110.000 zł do neg.
II Pułku Lotniczego - 3 pok., j.k., łaz., wc, loggia, tel., standard, 68,07 m2, I/IVp, cena 145.000 zł do neg.
Szafera - 3 pok., j.k., łaz., wc, taras 12 m2, 65 m2, II/IIIp z windą, cena 182.000 zł
Zamojskiego - 3 pokoje, j.kuchnia, łazienka, spiżarnia, 98 m2, IIp/IIp, kamienica - cena 200.000 zł - do negocjacji
Pawlikowskiego - 3 pok., j.k., salon, łaz., wc, spiżarnia, 100 m2, III/IVp, cena: 335.000 zł, do neg.
Bonerowska - 4 pokoje, 120 m2, IIIp. - 360.000 zł do neg., lub najem - 1000 USD/mies.

Lokale

Lubelska - lokal biurowy, 12 m2, wc, cena 1000 zł+VAT+tel.
Lubelska - lokal biurowy, 25 m2, wc, cena: 1500 zł+VAT+tel.
Garbarska - lokal biurowy, 33 m2, łaz., aneks kuch., tel., cena 1500 zł do neg.
Librowszczyzna - lokal biurowy, 50 m2, 2 pom., wc, parter - 2000 zł/msc,
Kalwaryjska - lokal biurowy, po remoncie, 150 m2 z możliwością podziału i wykończenia na życzenie Najemcy, IIp. front - 10 USD/m2
Diełta - lokal handlowy, parter, front, wykończony, 50 m2, cena 60 zł/m2
Diełta - lokale biurowe, lp, wykończone, 200 m2 w całości lub części, cena 30-35 zł/m2

Działki

Modnicza - 49 arów, budowlana, uzbrojona - 74.000 zł
Bolechowice - 50 ar, budowlane, cena 2500 zł/ar
Przybysławice - 40 ar, budowlane, uzbrojone, 2 projekty domu, zezwolenie na budowę - 255.000 zł
Bieżanów - 20 ar, budowlana, uzbrojona (woda ze studni lub miejska) - 110.000 zł
Orna - 13 ar, budowlana, cz.uzbrojona, kanalizacja, cena 21.000 zł/ar
os. Lesisko - 19 ar, przemysłowa, uzbrojona, cena 4700 zł/ar
Czchów - 2,73 ha, działka rolno-rekreacyjna, studnia na źródle, widokowa, cena 500 zł/ar
Biskupice - 67 ar, budowlana, cz.uzbrojona, cena 700 zł/ar
Młodziejowice - 21,54 ar, budowlana, cz. uzbrojona, cena: 56.000 zł, do neg.
Balice - 40 ar w całości lub w części, budowlana

Domy

Opatkowice k/Prosowic - dom 360 m2, dz. 80 ar, hala magazynowa 96 m2, cena 95.000 USD
Wieliczka - dom murowany, wolnostojący, 360 m2, dz. 30 ar, nowy, wykończony, cena 200.000 USD
Urzędnicza - dom wolnostojący, III kon., 425 m2, do sprzedania w całości lub w części, cena 420.000 USD do neg.

Agencja Pośrednictwa Nieruchomości „DT”

31-519 Kraków, ul. Idzikowskiego 2
tel./fax (012) 413-43-01, tel. 0602 487 620

KUPNO - SPRZEDAŻ - WYNAJEM

zapraszamy pn-pt 9-17

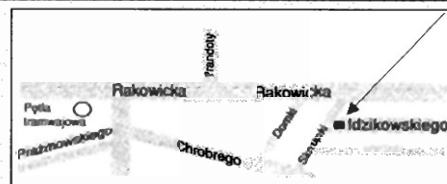

Mieszkania sprzedaż

ul. Brogi - 30 m2, 1 pok., I/IVp. - 89 tys. zł
ul. Wrocławka - 2 pok., 40 m2, parter - 115 tys. zł
ul. Sądowa - 50 m2, 2 pok., III/IV, hip. - 170 tys. zł
ul. Piastowska - 44 m2, 2 pok., III/X - 137 tys. zł
os. Kolorowe - 54 m2, 2 pok., II/IV - 132 tys. zł
os. II Pułku Lotniczego - 58 m2, 2 pok., IX/Xp. - 105 tys. zł
ul. Piastowska/Lea - 61 m2, 3 pok., II/Xp., hip. - 192 tys. zł
os. Dywizjonów 303 - 63 m2, 3 pok., wys. parter - 150 tys. zł
os. Dywizjonów 303 - 64 m2, 3 pok., II/X - 140 tys. zł
ul. Bojki - 90 m2, 4 pok., I/X - 186 tys. zł
os. Oficerskie, ul. Kasprowicza - 87 m2, 3 pok., lp, wysoki standard + 16 m2 pom. na biuro itp. - 310 tys. zł
ul. Kielecka - parter domu 106 m2, 4 pok., garaż - 330 tys. zł lub 78 m2, 3 pok., garaż - 265 tys. zł
os. Oficerskie - 112 m2, lp. (do remontu) - 265 tys. zł

ul. Zyblikiewicza - 92 m2, 3 pok., IIIp., wysoki standard - 305 tys. zł
ul. Szeroka - 100 m2, 4 pok., II p. - 330 tys. zł
ul. Misiółka - 100 m2, lp., 4 pok. - 345 tys. zł
ul. Szlak - 118 m2, 4 pok., wys. parter, 2 odrębne wejścia - 320 tys. zł
ul. Lubelska - 100 m2, 3 pok., wys. parter - 103 tys. USD

Domy sprzedaż

Kraków-Witkowice - rezydencja 600 m2, dz. 17a, piwnice 200 m2, 7 pomieszczeń na wszelką działalność, parter 200 m2 (salon 90 m2, pokój, 3 sypialnie itp.), lp. - 200 m2 - 170 tys. USD
Grajów, przy trasie Wieliczka-Dziedkanowice, bliźniak, 2xpo 180 m2, dz. 60a, atrakcyjna lokalizacja - 550 tys. zł
Kraków-Sidzina - 250 m2, salon, 6 pok., dz. 9a - 85 tys. USD
Piaski Nowe - stan sur. zamkn., 330 m2, dz. 7,5a - 79 tys. USD
ul. Sabaly - nowy, szeregowy, pow. użytk. 180 m2, 6 pok., garaż, wysoki standard, dz. 2,5a - 150 tys. USD

Kraków-Jugowice - 200 m2, (salon, 4 sypialnie, 2 garaże, 2 łazienki), ciekawa architektura, dz. 4,5a - 120 tys. USD
Wińnicz Nowy - stan sur. zamkn., 250 m2, dz. 8a - 170 tys. zł
Wińnicz Nowy - 200 m2, dz. budowl. 80 a + 150 a rolna (malowniczo położony) - 130 tys. zł
os. Kliny - 200 m2 (do remontu) piętrowy, dz. 10a - 200 tys. zł
Krzyszowice - 240 m2 (6 pok., 2 łazienki) do wykończenia, dz. 12a - 200 tys. zł
Rabka - pow. 360 m2, 11 pok., dz. 10a, nadaje się na klinikę, pensjonat itp. - 470 tys. zł
Rabka - pensjonat 4 piętrowy, 14 pok., dz. 10a, oraz dom drewniany (3 pok. + kuch.) - 580 tys. zł
Rabka - 250 m2, 6 pok., dz. 8a (okolica Parku) - 235 tys. zł
Kasinka Mała - całoroczny, 180 m2, 7 pok., dz. 15a, wysoki standard, 7-letni - 210 tys. zł

Działki sprzedaż

Wola Duchacka (okolica Allkaufu) przy ulicy, komercyjna, 23a - 90 USD/m2

ul. Kapelanka - 64a kat. M1+UC) - cena do negocjacji

ul. Kobierzyńska - 40a (kat. M1+UC) - 100 USD/m2

rejon ul. Łokietka (Tonie) - 28a (w tym 12a budowl.) - 150 tys. zł

Obiekty przemysłowe do wynajęcia

Hale magazynowo-produkcyjne 1600, 450, 405, 255, 108 m2

Do wynajęcia

Biurowy 42 m2, lp. **ul. Gertrudy** - 1600 zł/mc + media

Biurowy - **ul. Starowiślna** - 106 m2, lp., 4 pok. - 9 USD/m2

Dom - **Rybitwy** - 2 poziomy domu po 120 m2 - 1000 USD/m-c

Uwaga: kupimy budynek na siedzibę firmy w cenie do 600 tys. zł

Poszukujemy mieszkań, domów, kamienic, oraz działek do sprzedaży

POSZUKUJEMY MIESZKAŃ, DOMÓW, KAMIENIC ORAZ DZIAŁEK DO SPRZEDAŻY



POLSKIE PROJEKTY INWESTYCYJNE

Spółka Akcyjna

31-042 Kraków, Rynek Główny 6, III p.

tel. 421-67-61, 422-99-36, 422-59-24, fax 422-16-64

RT MATECZNY*** ul. Rzemieślnicza 4

- otwarcie **01.04.1999** szczególne uwzględnienie potrzeb grup zorganizowanych

- Zlokalizowany przy trasach wlotowych do Krakowa (okolice ronda Mateczny) od strony Tarnowa, Zakopanego i Katowic (obwodnica autostrady A4) tylko 15 minut do centrum Starego Miasta
- Pokoje gościnne 2, 3 i 4 osobowe, apartamenty, pokoje dla niepełnosprawnych, wszystkie wyposażone w TVSAT, telefon, radio
- Doskonałe zaplecze: restauracja, kawiarnia, kantor, salon fryzjerski, salon odnowy biologicznej, biuro podróży oraz centrum biznesowe
- Parking dla samochodów oraz autokarów

Ceny aktualne od 01.04.1999 r.:	Pokój 2 osobowy	- 85 USD
Apartment	- 115 USD	Pokój 3 osobowy - 127 USD
Pokój 1 osobowy	- 60 USD	Pokój 4 osobowy - 153 USD

RT Mateczny - zawsze po drodze

Lokale do wynajęcia:

- biurowy: przy ul. Podskale (wrzście od ul. Kalwaryjskiej lub Podskale) przy ul. Zwierzynieckiej
- restauracyjny w budynku hotelowym: przy ul. Boże Ciało

HOTEL REZYDENT***

ul. Grodzka 9,
tel. 429-50-18,
429-54-95, 429-54-10,
fax 429-55-76



Zapraszamy gości indywidualnych, grupy turystyczne oraz Rezydentów na pobyty długoterminowe.

- Lokalizacja - centrum Starego Miasta przy Trakcie Królewskim
- Luksusowe apartamenty (1 do 6 osobowe) i pokoje gościnne 2 i 3 osobowe, wszystkie wyposażone w TVSAT, telefon i lodówkę
- Sala Konferencji i Spotkań dla 40 osób z nowoczesnym sprzętem multimedialnym

Aktualne ceny obowiązujące do 31.03.1999 r.:

Pokój 1 lub 2 osobowy	- 220 zł
Pokój 3 osobowy	- 350 zł
Apartment dla 1 osoby	- 270 zł
Apartment dla 2 osób	- 350 zł
Apartment dla 4 osób	- 470 zł

Zostań naszym REZYDENTEM

Pośrednictwo w Obrocie Nieruchomościami.

Doradztwo inwestycyjne

30-406 Kraków, ul. Kołobrzeska 13, tel./fax (012) 266 54 52, tel. 266 69 10

EXPEDITE

Domy do sprzedaży

os. Łokietka - 260 m² - 280.000 PLN
os. Kliny - 200 m² - 420.000 PLN
os. Kliny - 300 m² - 200.000 USD
Biały Prądnik - 206 m² - 100.000 USD
os. Widok - 200 m² - 120.000 USD
Wola Justowska - 370 m² - 190.000 USD
Wola Justowska - 350 m² - 130.000 USD
Pychowice - 130 m² - 175.000 PLN
Wola Justowska - 170 m² - 150.000 USD
Swoszowice - 260 m² - 470.000 PLN
Azory - 70 m² - 330.000 PLN
Biały Kościół - 200 m² - 200.000 PLN
Bieżanów - 280 m² - 97.000 USD

Mieszkania jednopokojowe

ul. Łokietka - 36 m² - 85.000 PLN
ul. Łobzowska - 32 m² - 112.000 PLN
ul. Chopina - 40 m² - 120.000 PLN
ul. Zwierzyniecka - 30 m² - 115.000 PLN
ul. Plater - 40 m² - 96.000 PLN
ul. Wysłouchów - 37 m² - 85.000 PLN
ul. Witosa - 34 m² - 80.000 PLN
ul. Beskidzka - 36 m² - 79.000 PLN

Mieszkania dwupokojowe

ul. Zalewskiego - 53 m² - 137.000 PLN
ul. Krasickiego - 37 m² - 110.000 PLN
Al. Pokoju - 45 m² - 110.000 PLN
ul. Gazowa - 43 m² - 135.000 PLN
Bronowice - 37 m² - 98.000 PLN
Azory - 37 m² - 105.000 PLN
ul. Piastowska - 44 m² - 137.000 PLN
ul. Bronowicka - 37 m² - 100.000 PLN
Olsza - 45 m² - 126.000 PLN
Duża Góra - 51 m² - 101.000 PLN
ul. Witosa - 50 m² - 120.000 PLN
ul. Łanowa - 43 m² - 95.000 PLN

Mieszkania trzypokojowe

ul. Łużycka - 57 m² - 132.000 PLN
ul. Kurczaba - 60 m² - 110.000 PLN
Ruczaj - 63 m² - 135.000 PLN
ul. Borsucza - 48 m² - 120.000 PLN
ul. Lea - 60 m² - 177.000 PLN
ul. Mackiewiczza - 72 m² - 195.000 PLN
ul. Dobrego Pasterza - 75 m² - 200.000 PLN
ul. Bojki - 90 m² - 180.000 PLN
ul. Kobierzyńska - 85 m² - 210.000 PLN
ul. Pigionia - 45 m² - 135.000 PLN
ul. Lea - 61 m² - 190.000 PLN
ul. II Pułku Lotniczego - 64 m² - 160.000 PLN
ul. Piastowska - 73 m²

Działki pod budownictwo jednorodzinne

Bieżanów - 8a - 64.000 PLN
Kurdwanów - 10a - 80.000 PLN
Rajsko - 58a - 90.000 PLN
Pychowice - 36a - 180.000 PLN
Zakamycze - 8a - 176.000 PLN
Bronowice - 15a - 40.000 USD
ul. Tełmajera - 22a, 20a, 48,62a - 6000 USD/ar
Wola Justowska - 20a - 200.000 PLN
ul. Pod Sikornikiem - 14a - 270.000 PLN
ul. Fabiańskich - 12a - 84.000 USD
Pod Sikornikiem - 17a - 119.000 PLN
ul. 28-go Lipca - 33a - 247.500 USD
Kurdwanów - 7a - 80.000 PLN
Kurdwanów - 24a - 120.000 PLN
Piaski - 30a - 150.000 PLN
Kostrze - 9a - 80.000 PLN
Szeroki wybór działek poza Krakowem.

Działki komercyjne

ul. Zawila - 1 ha - 2.500.000 PLN
ul. Kamińskiego - 50a - 40.000 PLN/a
os. Podwawelskie - 2,5a - 35.000 PLN
ul. Kamińskiego - 5,8a - 104.000 PLN
ul. Kocmyrzowska - 50a - 250.000 PLN
Biały Prądnik - 74a - 407.000 PLN
Bibice - 18a - 270.000 PLN
ul. Wielicka - 58a - 696.000 PLN
ul. Darwina - 19a - 30.000 PLN
ul. Łuczanałowicka - 35a - 40.000 PLN
ul. Kocmyrzowska - 27a - 94.500 PLN
ul. Skotnicka - 20a - 80.000 PLN
ul. Skotnicka - 276a - 550.000 PLN
ul. Zakopiańska - 56a - 200.000 PLN
Sprzedamy działkę komercyjną 24 ary, ściste centrum, z Wz i ZT.

Działki pod budownictwo wielorodzinne

Prądnik Czerwony - 100a - 20.000 PLN/ar
ul. Podhalańska - 200a - 6000 PLN/ar
Stare Podgórze - 7,5a - 95.000 PLN
ul. Chlebowa - 4,6a - 130.000 PLN
Krowodrza - 2,5a - 180.000 PLN
Olsza - 4a - 80.000 PLN
Bronowice - 2,6a - 40.000 USD
Podgórze - 6,4a - 130.000 USD

Do wynajęcia mieszkania superkomfortowe

ul. Mogilska - 60 m² - 600 USD
ul. Solskiego - 140 m² - 900 USD
ul. Nowowiejska - 63 m² - 550 USD
ul. Retoryka - 120 m² - 1000 USD
ul. Żytnia - 61 m² - 380 USD
ul. Pszona - 80 m² - 1500 PLN
ul. Zakątek - 60 m² - 1200 PLN
ul. Zaczarowane Koło - 64 m² - 1500 PLN
Szeroka gama ofert mieszkań i lokali do wynajęcia

Najem mieszkań

ul. **Topolowa** - 80 m2 apartament umebł. z telef. - 1000 USD+media

ul. **Głowackiego** - 90 m2 apartament luksusowo umebł. z telef. - 1500 USD

Wola Justowska - nowe 85 m2 3 pok. z telef. - 900 USD +media

Apartament ul. **Retoryka** pod firmę lub mieszkanie 155 m2 - cena 2000 USD+media

54 m2 - **os. Centrum**, umebł. z telef. - 1200 zł+media

ul. **Nawojki** - 43 m2, z tel. umebłowane - 1000 zł + media

70 m2 - ul. **Brodowicza** - 3p.z tel., umebł. - 1300 + media bez czysztu

40 m2 - ul. **Konarskiego** - część umebł. - 850 zł+media

28 m2 - **Rzaska** - umebłowane - 550+gaz. i en.elekt.

52 m2 - **Kr. Zuchów** - umebłowane - 1200+media

ul. **Mazowiecka** - 37 m2, 2 pokoje umebłowane, tel. - 900 zł+media, bez czysztu

ul. **Nowowiejska** - 39 m2, 2 pok., umebłowane z telef. - 1000 zł+media

Armii Krajowej - garsoniera umebłowana - 750 bez czysztu+media

Mazowiecka - 3p., umebłowane - 1300+media

Najem domów

okol. ul. **tokielka** - 160 m2 dom umebłowany - 2000 USD + media

ul. **Wilczyńskiego** - 160 m2 dom ogrodzony nie umebłowany, telefon alarm - 1500 USD + media

Wola Justowska - 140 m2 - 900 USD+media

okolice „**MACRO**” - 220 m2, dom - 1300 USD

ul. **Stoigniewa (Wielicka)** - dom 108 m2, ogrodzony - 750 USD+media

Sprzedż domy

Okazja! 1/2 bliźniaka **Bielany** 200 m2 z telef. ogrodzony - 430 tys. zł

ul. **Sabaty**, dom w zab. szeregowej 210 m2 - 135 tys. USD

Pasternik - 280 m2, 50a działka pod firmę i mieszkanie, całość ogrodzona 2 linie tel. - 200 tys. USD

Bronowice Małe - 2 domy bliźniacze nowe - 180 tys. USD - cena 1 domu

Zabierzów - piękny dom z firmą 16a działka - 195 tys. USD

Dwór - **koło Wadowic**, XIX wieczny 900 m2, 2.77 ha - 280 tys. USD

Poskwitów - 180 m2, dom stan surowy zamknięty - 200 tys. zł

1/2 kamienicy z lokalem handl. - **Bronowice** - 520 tys. zł

Kamienica około 400 m2 ul. **29 Listopada** - 2 mieszkania wolne i strych do adaptacji - 500 tys. zł

Dom 300 m2, zabud. szereg. **Bronowice** - 145 tys. USD

Sprzedż mieszkań

46 m2 - 1p. - ul. **Galla**, parter - 124 tys. zł

58 m2, 3p. - ul. **Nawojki**, parter - 1m2/3100 do negocjacji

60 m2, 2p. - ul. **Szopena**, IIIp. - 210 tys. zł

Sprzedż działek

Szczodrkowice - 27a budowlane - 35.000 zł

Węgrzce Wielkie - 10a budowlana - 26.000 zł

Balice - 28a, budowlana - 1a/4000 zł

Dzieskanowice - 43a, bud-rolna - 1a/1000 zł

ok. **Chorągwy** - 6 działek z projektem budowlanym od 6 do 10 ar. Cena 1 ar/2700 zł

Morawica - 40a, budowlana - 1a/1500 zł

Zielonki - 72a, budowlana - 1a/10.000 zł

Michałowice - 1 ha - 80 tys. zł

1,5 km za **Skawina** - budowlana 14a - 1a/2000 zł

To tylko niektóre oferty naszego Biura



ul. **Juliusza Lea 16 b/1**
tel. 0601 477 009
tel. 633 04 09, 632 78 67

Ewa Hawlena

SPRZEDAŻ KUPNO WYNAJEM pełna obsługa prawna i notarialna

szukasz swego gniazda? jesteśmy!

SUPER OFERTA

Dom 200 m2 z ogrodem 4a przy ul. **Piastowskiej** pod restaurację, firmę, biura, z możliwością adaptacji wg własnych koncepcji na dłuższy okres - wynajmiemy - 12 tys. zł

Wynajmiemy lokal 100 m2 ul. **Sławkowska** - 1 m2/42 zł.



SPÓŁDZIELCZE BIURO NIERUCHOMOŚCI

SPÓŁDZIELNIA MIESZKANIOWA „CZYŻYNY”

Biuro czynne:
pon., śr.-pt. 7.30-15.30
wtorek 8.00-18.00

31-871 Kraków, os. **Dywizjonu 303** paw. 1 pok. nr 3
tel. **647-10-14**, tel./fax **647-10-15**

KUPNO-SPRZEDAŻ-NAJEM-ZAMIANY Zapewniamy pełną obsługę prawną i notarialną

Sprzedż mieszkań

M-1 - **os. Kalinowe**, pow. 24,34 m2, VIII/Xp, telefon, cena: 67.000 zł

M-1 - ul. **Widok**, pow. 25,00 m2, I/Xp, cena: 74.000 zł

M-2 - ul. **Lea**, pow. 30,00 m2, wysoki parter, cena: 83.000 zł

M-3 - **os. Kalinowe**, pow. 37,00 m2, I/Xp, ciemna kuchnia, cena: 85.000 zł

M-3 - ul. **Widok**, pow. 37,00 m2, VII/Xp, ciemna kuchnia, cena: 88.000 zł

M-3 - **os. 2 Pułku Lotniczego**, pow. 50,20 m2, I/Xp, loggia, cena: 125.000 zł

M-3 - **os. Dywizjonu 303**, pow. 32,00 m2, parter/IVp, loggia, cena: 85.000 zł

M-3 - **os. Dywizjonu 303**, pow. 52,20 m2, IV/IVp, loggia, cena: 125.000 zł

M-4 - **os. 2 Pułku Lotniczego**, pow. 63,00 m2, parter, loggia, cena: 125.000 zł

M-4 - **os. Dywizjonu 303**, pow. 62,40 m2, parter, 2 loggie, cena: 120.000 zł

M-5 - **os. Dywizjonu 303**, pow. 76,00 m2, parter/IIIp, loggia, ogródek, cena: 160.000 zł

M-5 - **os. Dywizjonu 303**, pow. 73 m2, parter/IVp, loggia, ogródek, cena: 170.000 zł

Sprzedż domów

Rzaska - pow. 320 m2, do zamieszkania, działka 5,5a, cena: 150.000 USD

Bielany - pow. 550 m2, stan surowy zamknięty, działka 4,5a, cena: 300 tys. zł

Szczawnica - pow. 280 m2, stan surowy zamknięty, cena: 200.000 zł

Krzyszczkowice - pow. 100 m2, działka 3 ha, cena: 75.000 zł

Dojazdów - pow. 340 m2, stan surowy otwarty, cena: 260.000 zł

Niepołomice - pow. 170 m2, stan surowy otwarty, cena: 140.000 zł

Sprzedż garaży

ul. **Spadochroniarzy** - pow. 17,40 m2, cena: 17.000 zł

os. Dywizjonu 303 - pow. 16,90 m2, piętro, cena: 25.000 zł

ul. **Włodarczyka** - pow. 17,00 m2, cena: 23.000 zł

Sprzedż lokali

os. 2 Pułku Lotniczego, pow. 32,80 m2, XVI/XVlp., cena: 55.200 zł

ZAMIANY - duży wybór ofert

Zapraszamy do naszego biura.

M S. C. W. MICHAŁSKI **NIERUCHOMOŚCI**
30-501 KRAKÓW, UL. ORAWSKA 1
tel./fax (012) 423-62-05

Kamienice sprzedaż
Sebastiana - 600 m² - 200.000 USD
Studencka - 1250 m² - 650.000 USD

Działki sprzedaż
Mogilany - orna, 49a - 35.000 zł
Mogilany - orna, 4 ha - 400.000 zł do negocjacji
Kraków - komercyjna, 60a - 800.000 zł
Mistrzejowice Nowe - budowlana, 8,23a - 85.000 zł
Zabierzów - budowlana, 29a - 174.000 zł
Libertów, 38a, budowlana - 105.000 zł
Biały Kościół - budowlana, 15a - 55.000 zł
Bolechowice - budowlano-rolna, 53a - 85.000 zł
Wadowice - budowlana, 17,5a - 65.000 zł
Szarów - budowlana, 18a - 25.000 zł
Szczyglice - budowlana, 13,6a - 115.000 zł
Zakamycze - budowlana, 8a - 115.000 zł
Mateczny - budowlana, 5,5a - 220.000 zł

Kościelniki - budowlana, 77a - 40.000 zł

Domy sprzedaż
Kalwaria Zebrzydowska - zabytkowa willa z restauracją - 700.000 zł
Brzeźnica - domek letniskowy - 70.000 zł
Wlosań - dom czteroczęściowy 300 m² - 500.000 zł

Mieszkania sprzedaż
Kozłówek - garsoniera - 57.000 zł
Ugorok - garsoniera - 75.000 zł
Kozłówek - 47 m², 2 pokoje - 110.000 zł
Przemyska - 39 m², 1 pokój - 105.000 zł
Wzgórze Krzesławickie - 49 m², 2 pokoje - 110.000 zł
Łokietka - 45 m², 2 pokoje - 150.000 zł

Kupno mieszkania
Dywidjonu 303, II Pułku - 3 pokoje
Nowa Huta - 35-40 m², 2 pokoje
Olsza, Dąbie, Śródmieście, Podgórze - 35-40 m², 2 pokoje, I, II piętro.

Kupimy strychy
Przyjmujemy do sprzedaży działki, domy, kamienice, mieszkania.

BIURO NIERUCHOMOŚCI I POŚREDNICTWA s.c.

ul. Karmelicka 17
tel. (012) 422-80-45
tel. (012) 422-83-11

czynne: pon.-pt. w godz. 10-18

Wynajem
al. Słowackiego - lokal na biuro lub mieszkanie 34 m², parter, 2 tel., parking, cena 950 zł/mies.
ul. Kolberga - mieszkanie 2 pokojowe 75 m², telefon, podstawowe umeblowanie, II piętro

Mieszkania
ul. Mackiewicza - mieszkanie 3 pokojowe 50,5 m², II piętro w IV piętrowym bloku wł. hipoteczna. Możliwość wpłat ratalnych, cena 135.000 zł
Prokocim - mieszkanie 3 pokojowe 57 m², IX piętro, telefon, cena 120.000 zł. Możliwość zamiany na mniejsze z dopłatą.

Domy
Soboniowice - dom w stanie surowym zamkniętym, uzbrojenie na działce 250 m², działka 10a. Cena 185.000 zł
Nielepiec - domek do remontu, 60 m², budowany z cegły, zabudowa bliźniacza. Działka 6 ar, cena 60.000 zł

Olsza - segment w zabudowie szeregowej 110 m², po generalnym remoncie, 2 linie telefoniczne. Możliwość adaptacji na biuro. Cena 92.000 USD

Wola Justowska - ul. Furdalskiego - dom 20-letni ok. 150 m², bliźniak, działka 5 ar, cena 155.000 USD

Działka komercyjno-usługowa
ul. Łokietka - działka komercyjna, 1,85 ha, pod hotel, restaurację, stację benz., itp. cena 130 USD/m²

Ślomiechów - działka komercyjna 1,44 ha przy głównej trasie, uzbrojona, cena 1000 zł/ar

Podgórze - ul. Dworska - działka usługowa ok. 2 ar. Pozwolenie na budowę małego pawilonu. Cena 60.000 zł

Działki budowlane
os. II Pułku Lotniczego - 92 ar;
os. Kurdwanów - 1,40 ha pod zabudowę M-2

Zabierzów - działki budowlane, uzbrojone pod zabudowę M-4; 42 ar, 29 ar - 6.000 zł/ar, 22 ar - 3000 zł/ar

Modlnica - działka rolna 35 ar, bez uzbrojenia, cena 19.000 zł

Mogilany - 59 ar, budowlane, podzielone na działki 3x13 ar, 2x20 ar uzbrojenie, cena 2500 zł/ar

Mieszkania do sprzedaży
ul. Pędzichów - 150 m², nowa nadbudowa, II poziomowe, loggia, parkiety, cena - 340 tys. zł do negocjacji
Centrum A - 47 m², IIp/IVp, 2 pok., tel., parkiety, cena 105 tys. zł do neg.
ul. Gurgacza - 70 m², 3 pok., I/IIp, cena - 200 tys. zł z garażem
ul. Felicjanek - 110 m², 4 pok., lp., cena - 330 tys. zł

LOKALE BIUROWE I PIWNICE DO WYNAJĘCIA W PRESTIŻOWEJ KAMENICY W RYNKU GŁÓWNYM, ceny od 8-18 USD/m²

MAGAZYNY DO WYNAJĘCIA, NATERENIE NOWEJ HUTY, ZABŁOCIA, RYBITW, KROWODRZY w cenie od 7-18 zł/m²

Działki do sprzedaży
ul. Łokietka - 1,85 ha, UC, cena 130 USD/m²
ul. Kobierzyńska - 40a, M1+UC, cena 30 tys. zł/a
ul. Powstańców - 12,77a, UP, cena 18 tys. zł/a
Wola Justowska - 7,99a, M4, cena 8500 USD/a
Lanckorona - 28a, bud., rolna, cena 30 tys. zł
Podtęże - 80a, bud., cena 6 tys. zł/a
Zabłocie - 7a, M3, cena - 85 tys. USD
ok. Matecznego - 18a, UC, cena - 25 tys. zł/a
ul. Wielicka - 70a, UC, cena - 20 tys. zł/a

POSIADAMY W OFERCIE PIĘKNE DOMY DO WYNAJĘCIA NA TERENIE WOLI JUSTOWSKIEJ

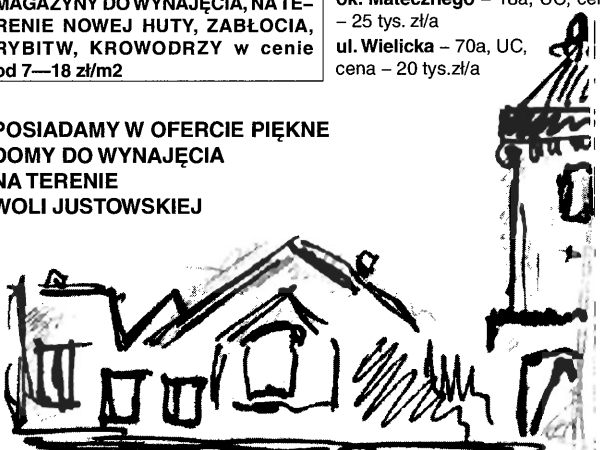

@kr 31-103 KRAKÓW, ul. Tatarska 5
Tel./Fax: 422-32-08, tel. 0501 423 074

NIERUCHOMOŚCI *MIRAGE*

KUPNO SPRZEDAŻ WYNAJEM

Hotel Forum (obok parkingu podziemnego)
30-302 Kraków, ul. Konopnickiej 28
zapraszamy: pon.- pt. 10-17
sobota 9-14
tel. 012/ 266-09-10

Biuro jest członkiem Konsorcjum Agencji Nieruchomości KAN

Działki sprzedaż
Wola Justowska, 6 działka, wszystkie po 7,32a, cena 5000 USD/a
Kapelanka - 32 a, komercyjna, cena do negocjacji
ul. Czajna - 30 arów, cena 250.000 PLN

Dom w Krakowie
Segment - Śródmieście - 250 m², cena 150.000 USD
ul. Lawendowa - luksusowa szeregówka, pow. 308 m², pow. ok. 3,5a - 146.500 USD

Domy poza Krakowem
Ok. Myślenic, dom z restauracją, 350 m², działka 14a, cena 500000 PLN
Lubień, 150 m², letniskowy, stan surowy, 2 poziomy, działka 8a, cena 100000 PLN
Skawina - 240 m², dz. 5a, cena 110 tys. USD
Chyszówki - 200 m², dz. 17a - 258 tys PLN
Świątniki - letniskowy, 70 m², parcela 5,3 ara - 100.000 zł
Żurada - 3 km od Olkusza - 200 m², parcela 103 ary, cena 172.000 PLN

Lokale handlowo - usługowe
ul. Sucha - pow. 160 m² - 640.000 zł

Mieszkania sprzedaż
ul. Cienista - 61,5 m² - 144.000 PLN
ul. Fatimiska - 48 m² - 123.600 PLN
ul. Metalowców - 47 m², cena 136.000 PLN
ul. Wrocławska - 44 m² - 128.000 PLN

Mieszkania wynajem
Bobrowskiego - 40 m², 2 pok. z kuchnią, cena 1200 PLN/mc
ul. Prusa - 53 m², cena 1400 PLN/mc
ul. Ciepła - 60 m² - cena 1.200 PLN
ul. Dunin-Wąsowicza - 32 m² - cena 300 USD/mc
ul. Mochnackiego - w domku jednorodzinny, 80 m² - cena 2000 zł
ul. Reja - 42 m² - 1000 zł
ul. Skłodowa - 92 m² + garaż - 650 USD/mc

Domy wynajem
ok. Ks. Józefa - 130 m², cena 1000 USD/mies.

Atrakcyjną kamienicę w centrum Krakowa - sprzedamy

POSZUKUJEMY LOKALI UŻYTKOWYCH W CENTRUM KRAKOWA DLA NASZYCH ZACHODNICH KLIENTÓW

EX-DOM POŚREDNICTWO W OBROCE NIERUCHOMOŚCIAMI

ul. RAĆLAWICKA 54

tel. 632 61 88, 423-30-02, 0601 532707

KUPNO-SPRZEDAŻ-WYNAJEM-ADMINISTRACJA NIERUCHOMOŚCI
Zapewniamy pełną obsługę prawną i notarialną

Mieszkania sprzedaż	Filipa - 96 m ² , 3 pokoje - 297.000 zł
Krowoderskich Zuchów - 24,5 m ² , 1 pokój - 76.000 zł	Pigonia - 45 m ² , 3 pokoje - 135.000 zł
Łobzowska - 37 m ² , 1 pokój - 115.000 zł	os. Lipskie - 68 m ² , 3 pokoje - 165.000 zł
Heleny - 35 m ² , 1 pokój - 73.000 zł	Traugutta - 65 m ² , 2 pokoje - 180.000 zł
Lea - 22 m ² , 1 pokój - 80.000 zł	Sadzawki - 37 m ² , 2 pokoje - 35.000 zł
Mazowiecka - 24 m ² , garsoniera - 72.000 zł	Zapolskiej - 48 m ² , 3 pokoje - 142.000 zł
Kawiry - 31 m ² , 1 pokój - 87.000 zł	Domy sprzedaż
Zybkiewiczza - 23 m ² , 1 pokój - 69.000 zł	Wola Justowska - 330 m ² , 10 ar - 220 tys. USD
Zybkiewiczza - 39,7 m ² , 1 pokój - 120.000 zł	Marzowiec gm. Zielonki - zabudowa szereg., 8 domków ok. 180 m ² , dz. 4 ary - 370.000 zł
Zybkiewiczza - 49,1 m ² , 1 pokój - 148.000 zł	Działki
Filipa - 54 m ² , 2 pokoje - 167.000 zł	Kosocice - bud., 28 ar - 2.200 zł/ar
Filipa - 42 m ² , 1 pokój - 130.000 zł	Ujazd/ Zabierzowa - 89 ar - 100.000 zł całość
Oboźna - 46 m ² , 2 pokoje - 142.000 zł	Tynec - cz. bud., 25 ar - 5.000 zł/ar
Racławicka - 45 m ² , 2 pokoje - 160.000 zł	Pogórze - 4 ar (plomba) - 130 tys. USD
Lea - 40 m ² , 2 pokoje - 135.000 zł	Marszowiec - 4x12 ar - 10 tys./ar
Prądnicka - 38 m ² , 2 pokoje - 107.000 zł	Lokale sprzedaż
Bobrowskiego - 51 m ² , 2 pokoje - 150.000 zł	ok. Dietla - 120 m ² - 7 pomieszczeń pod kamienicę i pub - 190 tys. zł
Sztrak - 39 m ² , 2 pokoje - 80.000 zł	Kościszki - 20 m ² - 125 tys. zł
Staffa - 50 m ² , 2 pokoje - 160.000 zł	
Liłewska - 48 m ² , 3 pokoje - 150.000 zł	
Mazowiecka - 51 m ² , 3 pokoje - 155.000 zł	
Olsza - 45 m ² , 2 pokoje - 126.000 zł	
Zybkiewiczza - 111,8 m ² , 3 pokoje - 336.000 zł	

POSIADAMY ŁADNE MAŁE MIESZKANIA I Poddasza po adaptacji: ŚW. FILIPA, KAWIORY, ŚRÓDMIEŚCIE

KAMI

KUPNO - SPRZEDAŻ - NAJEM
PEŁNA OBSŁUGA PRAWNA I NOTARIALNA
Kraków, ul. Studencka 1/7a

pn. - pt. 11.00 - 17.00

tel. 422-86-17, fax. 423-07-51

Sprzedż

mieszkania

Nowohucka - 38 m² - 97 tys. zł
Lea - 50 m² - 180 tys. zł
Racławicka - 56 m² - 160 tys. zł
Kwartowa - 60 m² - 50 tys. USD
Mała Góra - 61 m² - 125 tys. zł
Łobzowska - 77 m² - 210 tys. zł
Kurdwanów - 85 m² - 200 tys. zł
Felicjanek - 110 m² - 330 tys. zł
Kielecka - 120 m² - 100 tys. USD

Domy

ok. Tandety - 170 m² - 100 tys. USD
Swosowice - 350 m² - 400 tys. zł
Dobczyce - 80 m² - 40 tys. zł
Niepołomice - 150 m² - 300 tys. zł
Dobczyce - 250 m², 3 ha - 400 tys. zł

Działki

Bielany - 8,5a - 30 tys. USD
Wola Justowska - 8,63a - 87 tys. USD
Kurdwanów - 10a - 80 tys. zł
Siepraw - 2 ha

komercyjne

Czyżyny - 1,2 ha, 2,5 ha
Bronowice - 101 ar, 7,5 ha
Al. Pokoju - 3,4 ha
Zakopiańska - 24 ary
Gen. Andersa - 32 ar

Wynajem

mieszkania

2 pok. - **Piastowska**, 35 m² - 1000 zł
2 pok. - **Floriańska**, 50 m² - 700 USD
Młaskotów - 50 m² - 400 USD
2 pok. - **Nowowiejska** - 54 m² - 400 USD
2 pok. - **Straszewskiego** - 75 m² - 500 USD
2 pok. - **Sienkiewiczza** - 77 m² - 1100 zł
2 pok. - **Łobzowska** - 77 m² - 400 USD
2 pok. - **Pl. Inwalidów** - 60 m² - 500 USD
2 pok. - **Krowoderska** - 70 m² - 2000 zł
2 pok. - **Starowińska** - 90 m² - 800 USD
3 pok. - **Olsza** - 62 m² - 1000 zł
3 pok. - **Zakątek** - 63 m² - 450 USD
4 pok. - **Rogátka** - 106 m² - 600 USD
5 pok. - **Centrum** - 170 m² - 3500 USD
Warszawa Centrum - 60 m² - 1000 USD

Domy

Wola Justowska - 200 m² - 1300 USD
Wola Justowska - 200 m² - 2500 USD
Czerwony Prądnik - 170 m² - 1800 USD
Goszczyńskiego - 200 m² - 1400 USD

Biura

Miodowa - 60 m² - 2000 zł
Królewska - 82 m² - 900 USD
Karmelicka - 138 m²
Rynek Główny - 160 m² - 7000 zł

Lokale handlowe

Lenartowicza - 16 m²
Centrum - 90 m² - 1800 USD
Rynek Główny - 70 m² - 7.000 zł + VAT
Rynek Główny - piwnice - 300 m²
Kazimierza Wilk. - zakład produkcyjno-usługowy - 7100 m², działka 2 ha 24a.

POŚREDNICTWO

31-049 Kraków, ul. Sebastiana 5

FORUM



tel. 422-55-00, 429-52-06

tel. kom. 0501 43-30-40

REGULACJA PRAWNA NIERUCHOMOŚCI
PEŁNA OBSŁUGA PRAWNA I NOTARIALNA

Zapraszamy pon. - piątek 9.00-17.00, sobota 9.00-13.00

OFERTA SPECJALNA

WYNAJEM: OLSZA, dwie niezależne kondygnacje w domu jednorodzinnym, 2x60 m², 8 linii telefonicznych, garaż, 5 miejsc parkingowych. Idealny na biuro, przedstawicielstwo itp. Cena 1000 USD

SIEPRAW - centrum, nowy kompleks budynków mieszkalnych i użytkowych o łącznej pow. 1450 m², wiata stalowa, obudowana o pow. 394 m², zaplecze (drogi, parking, plac składowy - betonowe na podsypce żwirowej, pow. 1993 m²), działka o pow. 1 ha, własna nowoczesna kotłownia), cena 750.000 zł - do negocjacji

OFERTA SPECJALNA:

Działka komercyjna - ul. Kapelanka, 15a - cena 45.000 zł/a
okolica ul. Zakopiańskiej, 12a - zab. M-4. Cena 12.000 zł/a

Mieszkania sprzedaż - wybrane oferty

1-pokojowe: 34 m² - ul. **Wysłouchów** - 74.000 zł
1-pokojowe: 38 m² - ul. **Mogilska** - 101.000 zł (nowe)
2-pokojowe: 57 m² - ul. **Mogilska** - 130.000 zł
3-pokojowe: 90 m² - ul. **Sebastiana** - 265.000 zł
100 m² - ul. **Kielecka** - 290.000 zł

TRZYPKOJOWE 100 M², WOLNE, NA KAŻDĄ DZIAŁALNOŚĆ, I-SZE PIĘTRO W II P. KAMIENICY UL. KIELECKA, TELEFONY, CENA WYNAJMU: RÓWNOWARTOŚĆ 1000 USD!!!

LOKAL HANDLOWO-USŁUGOWY PRĄDNIK CZERWONY (UL. ŁĘPKOWSKIEGO), NOWY, POW. 61 M², DWIE LINIE TELEFONICZNE, DWA WEJŚCIA, WYSOKI STANDARD. CENA SPRZEDAŻY: 149.000 ZŁ/CENA WYNAJMU: 2000 ZŁ/MIESIĄC.

Pośrednictwo Handlu Nieruchomościami

„OMEGA” s.c.

32-080 Zabierzów, ul. Cmentarna 6

Szczyglice 219

tel. 285-23-45

tel. 423-76-18

Pełna obsługa prawna, notarialna i wycena nieruchomości.

Zapraszamy pon.-piątek 10⁰⁰-17⁰⁰

Mieszkania sprzedaż

Kraków, ul. Felicjanek - 64 m² - cena 180.000 zł
Kraków, ul. Felicjanek - 111 m² - cena 308.000 zł
Kraków, ul. Siewna - 62 m² - cena 170.000 zł + garaż, cena 25.000 zł

Działki budowlane

Zabierzów (pod lasem) - 9 ar, uzbr., zadrzewiona - cena 74.000 zł
Zabierzów (pod lasem) - 9 ar, uzbr. w dz. obok - cena 90.000 zł
Zabierzów - 16 ar, uzbr. (komercyjna) - cena 90.000 zł
Zabierzów - 24 ar, uzbr. w działce obok - cena 60.000 zł
Zabierzów - 33 ar, uzbr. w działce obok - cena 60.000 zł
Zabierzów - 39 ar, uzbr. (komercyjna) - cena 7000/ar
Zabierzów - 2,5 ha (pod usługi rzemieślnicze i budownictwo jednorodzinnne) - cena 2000 zł/ar
Szczyglice/Balice - 2x14 ar, uzbr. - cena 3500 zł/ar (1 dz. 49.000 zł)
Szczyglice/Balice - 15 ar, woda na działce, prąd, gaz w dz. obok - cena 5500 zł/ar
Kobylany - 25 ar, uzbr. (szerokość 16 m) - cena 32.000 zł
Bolechowice - 41 ar, uzbr. - cena 66.000 zł

Brzoskwina - 32 ar, uzbr. w dz. obok - cena 32.000 zł
Brzoskwina - 53 ar, uzbr. - cena 1500 zł/ar
Szczyglice - 10 ar - cena 80.000 zł
Balice - 45 ar, uzbr. - cena 140.000 zł
Balice - 22 ar, uzbr. - cena 75.000 zł
Wieckowice - 99 ar - cena 2700/ar
Kleszczów - 2x8,5 ar, uzbr. - cena 28.000 zł (1 działka)

Domy na sprzedaż

Zabierzów - 250 m², 13 ar super-komfort - cena 105.000 USD
Zabierzów - 250 m², 16 ar super-komfort - cena 360.000 zł
Zabierzów - 70 m², 6 ar - cena 135.000 zł
Zabierzów - 140 m², 7 ar super-komfort (doskonaly na biura) - cena 175.000 zł
Zelków-Gacki - 220 m², 11 ar - cena 66.000 USD
Radwanowice - 70 m², 37 ar - cena 75.000 zł
Dąbrowa Szlachecka/k.Liszek - 140 m², 30 ar super-komfort - cena 280.000 zł

Dysponujemy dużą ofertą lokali użytkowych do wynajęcia na terenie gminy Zabierzów.

Belmar Real Estate

KUPNO-SPRZEDAŻ-WYNAJEM

Kraków ul. Lwowska 26
tel./fax 656 55 99
0601 423 564

ZAPRASZAMY pn.-pt. 9.00 - 17.00

OBSŁUGA PRAWNA I NOTARIALNA

Mieszkania sprzedają

Zamojskiego - 24m²/gar. - 65.000 zł
 Miechowyty - 29 m²/1pok. - 85.000 zł
 Dąbrówki - 23m²/1pok. - 63.000 zł
 Metalowców - 47 m²/2pok. - 135.000 zł
 Kącik - 48 m²/2pok. - 105.000 zł
 Limanowskiego - 65 m²/2pok. - 165.000 zł
 os. Jagiellońskie - 44 m²/2pok. - 93.000 zł
 Metalowców - 47 m²/2pok. - 135.000 zł
 II Pułku Lotniczego - 52 m²/2pok. - 118.000 zł
 Kofarska - 52 m²/2pok. - 130.000 zł
 os. Złocień - 60 m²/3pok. - 200.000 zł
 Promienistych - 46 m²/3pok. - 120.000 zł
 Starowiślna - 87 m²/3pok. - 300.000 zł
 Traugutta - 54 m²/3pok. - 150.000 zł
 Kasprowicza - 87 m²/3pok. - 300.000 zł
 Bogusławskiego - 97 m²/3pok. - 300.000 zł
 Wrocławska - 60 m²/3pok. - 185.000 zł
 Łępkowskiego - 67 m²/4pok. - 170.000 zł
 Bojki - 90 m²/4pok. - 180.000 zł

Felicjanek - 110m²/4pok. - 330.000 zł
 Szlak - 118 m²/4pok. - 320.000 zł
 Nowe mieszkania i apartamenty przy ul. Królowej Jadwigi od 51 m² do 117 m², nowa technologia, termin oddania czerwiec 2000 rok, bezpro wizyjna sprzedaż

Mieszkania wynajm

os. Szkolne - 0 pok. - 550 zł
 Jerzmanowskiego - 1 pok. - 550 zł
 Krowoderskich Zuchów - 1 pok. - 600 zł
 Duża Góra - 2 pok. - 600 zł
 Włoska - 2 pok. - 750 zł
 Miłery - 2 pok. - 1000 zł (z czynszem)
 Widna - 2 pok./apart. - 2500 zł (z czynszem)
 Krowoderska - 2 pok. - 2.000 zł (w tym czynsz)
 Stomiana - 2 pok. - 850 zł
 Piastowska - 2 pok. - 1.000 zł
 os. Stalowe - 3 pok. - 1.000 zł
 Modzejewskiej - 3 pok. - 1.200 zł (w tym czynsz)
 Łdzikowskiego - 3 pok./apart. - 2.500 zł (z czynszem)
 Smolenia - 3 pok. - 600 USD
 Pszona - 4 pok. - 2.000 zł
 Starowiślna - 4 pok. - 900 USD
 Retoryka - 4 pok. - 2.000 USD

PILNIE POSZUKUJEMY MIESZKANIA HIPOTECZNEGO DO KUPIENIA W ŚRÓDMIEŚCIU

**Agnieszka i Maciej KURP**ul. Plac Św. Kazimierza 3/5,
33-300 Nowy Sącztel./fax (0-18) 443-43-90, 442-23-81
czynne pn. - pt. 9.00-17.00, sob. 10.00 14.00

www.mediator.nowy-sacz.pl

e-mail: mkurp@mediator.nowy-sacz.pl

Nowy Sącz, ul. Grunwaldzka, w pełni uzbrojona działka budowlana 105 arów, idealna pod budownictwo wielorodzinne, szeregowe, pod wynajem, itp., duża ulga budowlana, 3.200 zł/ar

Nowy Sącz, ścisłe centrum, stan surowy otwarty, 700 m.kw., na I i II piętrze, 3.500 zł/m.kw., idealne na bank, duże przedstawicielstwo, dom handlowy

Nowy Sącz, blisko centrum, obiekt użytkowo-mieszkalny, stan surowy otwarty, 240 m.kw., 2-kondygnacyjny, działka 6,5 ara, 195.000 zł

Nowy Sącz, centrum, lokal użytkowy 86 m.kw., na I piętrze, do wykończenia, rozliczenie nakładów w czynszu, wieloletni najem, doskonała lokalizacja, 50 zł/m.kw.

Nowy Sącz, ścisłe centrum, nowoczesny lokal użytkowy na 2 kondygnacjach, razem 380 m.kw., pełne media, parking, idealny na biura, usługi itp., wieloletni najem, 95 zł/m.kw.

Nowy Sącz, blisko centrum, czynny lokal handlowy 88 m.kw., parter, parking, po remoncie, 250.000 zł

Nowy Sącz, centrum, działka 10 arów do dzierżawy pod autokomis, skład budowlany itd., doskonała ekspozycja, 2.000 zł/miesiąc

Jeziro Rożnowskie, czynny ośrodek wypoczynkowy nad brzegiem jeziora, hotel, domki kempingowe, restauracja, dyskoteka., 650.000 zł

Krynica, blisko centrum, dom 245 m.kw. na 20 arowej działce, pełne uzbrojenie, z możliwością wykorzystania na pensjonat, 160.000 zł

Piwniczna, centrum, dom 220 m.kw. na działce 5 arów, z możliwością adaptacją na pensjonat, 220.000 zł

Stary Sącz, obwodnica, działka użytkowa pod działalność typu motel, stacja obsługi itp., 2.000 zł/ar

Okolice Wysowej, blisko przejścia granicznego, do wykończenia motel o pow. użytkowej 260 m.kw., 8 pokoi, teren o pow. 6,5 ha, teren zadzewiony, ekologiczny, 500.000 zł

Ponadto dysponujemy liczną ofertą mieszkań, działek i obiektów w Nowym Sączu i okolicach.



**Polskie Koleje Państwowe
ZAKŁAD NIERUCHOMOŚCI**
31-516 Kraków ul. Mogilska 1

Sprzeda następujące nieruchomości:

Kraków, ul. Olszańska - pawilon o p.u. 898 m² na działce 541 m², pawilon o p.u. 902 m² na działce 1007 m², pawilon o p.u. 917 m² na działce 430 m², obiekty do wykończenia
Kraków Nowa Huta - Ruszcza ul. Organki 2, budynek o p.u. 758 m² na działce 3769 m²
Inwałd woj. Bielskie, 50 km od Krakowa Zespół pałacowo-parkowy, budynek pałacu o p.u. 1121 m², park 32700 m², nieruchomości zabytkowa
Krynica ul. Słowinska 17, budynek o p.u. 218 m² na działce 340 m²
Jasło ul. Krasińskiego, nieruchomości składająca się z 8 działek o łącznej powierzchni 8711 m²
Dębica ul. Sandomierska - wiata o konstrukcji stalowej o p.u. 470 m² na działce o pow. 9668 m²

Wynajmie następujące nieruchomości

Kraków ul. Prokocimska 4, I piętro lokal o p.u. 209 m², II piętro lokal o p.u. 205 m²
Kraków ul. Wielicka 28A plac utwardzony 5000 m², w całości lub części
Bochnia ul. Ścieżka 1 (przy ul. Konstytucji 3 Maja), lokal o p.u. 100 m²
Tarnów ul. Kassali, byłe gospodarstwo ogrodnicze, 2 budynki o łącznej p.u. 455 m², 4 szklarnie o łącznej p.u. 1132 m², teren 33402 m², w całości lub części
Chabówka ul. Kolejowa - lokal o p.u. 219 m²
Dębica (obok Dworca PKP) - lokal o p.u. 463 m², w całości lub części
Dębica ul. Słoneczna 1 - pomieszczenia w budynku parterowym o p.u. 167,53 m²
Jasło - ul. 3 Maja - budynek o p.u. 480 m², na działce 3000 m²
Sucha Beskidzka - pomieszczenia części dworca PKP o p.u. parteru - 265,12 m², I piętra - 213 m²

**Informacje: tel. 624-53-09, 624-34-49,
fax 624-55-65**



31-223 Kraków
ul. Pachocińskiego 5
tel. 415-00-20, tel./fax 415-00-25
e-mail: kubik.bci.krakow.pl

Biurow jest członkiem KAN

BEZPŁATNA POMOC W ARANŻACJI WĘTRZ WYKORZYSTUJĄC ZASADY FENG-SHUI

Domy sprzedają

Przybysławice - 80 m² - 200.000 zł
Zaborze k/Stomnik - 280 m², dz. 12 a, cena 180.000 zł
Gdów - 110 m² - 80.000 USD
okolice Raclawic Kościuszkowskich - stan surowy zamknięty, na hotel, rezydencję, ponad 2000 m² + poddasze użytkowe
Pensjonat w Krynicy - stylowy budynek w centrum miasta, 1600 m², po pięć apartamentów na trzech kondygnacjach, ogrzewanie gazowe. Wygodny parking, działka 25 arów.
Łuczyce - 300 m² - 210.000 zł, stan surowy, działka 34a
Lubień k./Mszy Dln. - 200 m², działka 8a. Cena 150.000 zł
Biórków k/Proszowic - 240 m², 15-lećni, cena 210.000 zł
Kraków-Łagiewniki - 375 m², cena 950.000 zł

Mieszkanie - sprzedaż

ul. Szlak - 4 pok., 118 m², cena 320.000 zł
 ul. Limanowskiego - 2-pokojowe, cena 165.000 zł
 ul. Wielicka - 2 pokojowe, ciekawie zaaranżowane, bogato wyposażona kuchnia, telefon, miejsce parkingowe, cena 250.000 zł

Mieszkania - wynajem

ul. Lubelska, 3-pokojowe, cena 2500 zł
 os. Bohaterów Września - 2-pokojowe, cena 850 zł

ul. Daszyńskiego - 2-pokojowe - 1.200 zł (rachunek)
 ul. Stachewicza - 2-pokojowe, częściowo umeblowane z telefonem, cena 750 zł
 ul. Tokietka - 2 pokojowe w domu jednorodzinnym, osobne wejście.

Lokale - wynajem

ok. Bronowickiej - 53 m², lokal na usługi fryzjerskie, kosmetyczne, solarium - całkowicie wykończony, cena 2200 zł
 ul. Friedleina - 57 m², ogrzewana piwnica na magazyn - 9 zł/m².

Działki budowlane

Jurzyce k/Skawiny - 30a - 27.000 zł
Wołowice (gmina Czernichów) - 12a - 20.400 zł
Krasieniec (gmina Michałowice) - 122a - 22.000 zł
Smardzowice (gm. Skąta) - 62a - 25.000 zł
Janowice k/Wieliczki - 78a - 101.000 zł
Kraków ul. Piaskowa - 53a - 10.500 zł/ar
Kraków ul. Wyznna - 117a - 4000 zł/ar
Balice - 57a, bud.-rolna, cena 3.500 zł/ar
Goluchowice gm. Skawina - 29a, cena 29.000 zł
Wilków gm. Kocmyrzów - 24a, cena 24.000 zł
Masłomięca - 25a, cena 82.300 zł - w trakcie przekwalifikowania
Zielonki - 33a, cena 6.000 zł/ar
Liszki - 39a, cena 2.500 zł/ar

Działki komercyjne

Bolechowice - 106a, cena 210.000 zł



PRZEDSIĘBIORSTWO WIELOBRANŻOWE S.C.

EURO-DOM

31-406 Kraków al. 29 Listopada 81

tel./fax (012) 412-69-26, 090 36-15-14, 0602 22-77-16

WYBRANE OFERTY

Działki budowlane Kraków

ul. Pasternik - 10a - 13.000/a
 ul. Chelmońskiego - 12a, szer. 22 m - 10.000/a
 ul. Szarotki - 27a, szer. 30 m - 11.000/a
 ul. Piaskowa - 45a, szer. 22 m - 10.000/a
 ul. Chelmońskiego 80a (4 działki) - 10.000/a
 ul. Radzikowskiego - 80a - 28.000/a
 os. Marszowiec - 1 ha + 50a - 10.000/a
 Kurdwanów - 1,17 ha - 5.000/a

Działki budowlane poza Krakowem

Michalowice - 15a, 134a - 3.500/a
 Marszowice - 22a - 30.000 zł
 Csanowice - 27a - 1.500/a
 Prus - 1,2 ha (prawie kwadrat) - 1000/a
 Ochojno - 1,04 ha - 140.000 zł
 Słomniki-Prandocin - 80a - 400/a
 Biurków Wlk. - 1 ha - 150.000 zł
 Kocmyrzów - 7,39a - 29.000 zł

Domy Kraków

Wola Justowska - 90m2, 9a (do zabud.) - 130.000 USD
 Witkowice

- 1 stan sur. otw. z dachem - 100.000 USD
 - 2 stan sur. otw. bez dachu - 65.000 USD
 - 3 stan zerowy - 40.000 USD - wszystkie posiadają ulgę budowlaną, ceny do negocjacji
 ul. Sosnowiecka - (do wyburzenia) 4a - 60.000 zł
 ul. Chelmońskiego (stan zero) 12a - 150.000 zł
 ul. Czerwonego Prądnika - 1,5a, 80 m2 (do generalnego remontu) - 35.000 USD
 ul. Czerwonego Prądnika - 3,2a, 120 m2 (do generalnego remontu) - 40.000 USD
 ul. Praska - 8a, 138 m2 - 480.000 zł

Domy poza Krakowem

Nadzów - 80 m2 + 4 ha - 80.000 zł
 Trzemeszka - rekreacyjny-caroloczny, pow. 60 m2, cena 110.000 zł
 Zabłocie za Wieliczką - 180m2, 3,6a - 330.000 zł
 Myślenice - 250 m2 p.c. (wilk drewn.) - 250.000 zł

Tereny komercyjne

Sosnowiecka - 24a, szer. 22 m - 50 USD/m2
 ul. Fieldorfa - 2 ha - 1,8 mln USD
 Słomniki - 28a - 6000/a
 Brzezina - 20a i 90a - 2500-3000/a
 Jawornik - 1,50 ha + bud. - do uzgodn.
 Rząska - 17a - 200.000 zł
 Staniątki - 42a - 35.000 zł

UWAGA! Do sprzedania obiekt
 Czerwony Prądnik 2,20 ha, 2600 m2 magazynu + 900 m2 powierzchni biurowej,
 Wieliczka - 2,20 ha zagospodarowane z budynkami socjalnymi

Lokale do wynajęcia

107 m2, 4 pok. - ul. Starowińska - 900 USD/msc
 dom 300 m2 - Nowy Sącz - 1000-1500/msc
 80 m2 - Królowej Jadwigi - 2500/msc

Bronowice - Rejon Makro, Idea ul. Słowackiego - Chelmońskiego - teren o pow. 7,7 ha z przeznaczeniem pod usługi komercyjne, wymiary terenu 250 m x 300 m. Cena 150 USD/m2



PRZEDSIĘBIORSTWO
 USŁUGOWO - HANDLOWE
 Spółka z o.o.

31-159 Kraków, Al. J. Słowackiego 29

Biuro Obrotu Nieruchomościami
 Kraków, ul. Bieńczycka 168
 tel. 643-00-25, fax 643-67-55

LOKALE HANDLOWE
 sprzedaż - najem
 w Centrum Handlowym "TOMEX"

Do sprzedaży

- 21a w Grębalowie
- Garsoniera 25 m2 z telefonem na Dąbju
- Atrakcyjna działka 43a w Modlnicy (wjazd bezpośrednio z drogi Olkuskiej)
- 2,5 ha lasu w okolicach Kalwarii Zebrzydowskiej
- Domek w Zakliczynie
- Superkomfortowe, dwupokojowe mieszkanie z garażem na os. Lesisko
- 8a działka na Woli Justowskiej, atrakcyjna lokalizacja z pozwoleniem na budowę domu z mieszkaniami pod wynajem
- 40 a działka na Bielanych
- 9a działka, ogrodzona z rozpoczętą budową w Wieliczce

Do wynajęcia

- Pomieszczenia na gabinety lekarskie w ruchliwym miejscu Krakowa
- Gospodarstwo rolne wraz z dworkiem i zabudowaniami 20 km od Krakowa do sprzedaży lub wydzierżawienia
- 100 m2 na cichą produkcję, bezproblemowy dojazd, w Grębalowie
- 2,3 osobowe pokoje do wynajęcia w Śródmieściu
- Poszukujemy chałupy wiejskiej z gruntem do 30 km od Krakowa do kupienia
- Poszukujemy działki budowlanej w pld. rejonach Krakowa
- Pomieszczenia na biura 30 m2 - 40 m2 w Podgórzu
- Nawiążemy współpracę z biurami turystycznymi - dysponujemy bazą noclegową na terenie Krakowa i N. Huty

pełna obsługa prawna i notarialna

Pośrednictwo Nieruchomości

"GMACH"

Kraków, ul. Zyblikiewicza 2/6 p. 101, 102

tel. (012) 423-06-05 tel./fax 423-06-02

tel. kom. 0601 87 53 58

Mieszkania jednopokojowe

40 m2 po remoncie ok. ul. Starowińskiej - 110 tys.

Mieszkania dwupokojowe

Okazja - dobra cena - 88 tys. I/II - os. Zielone

Kwartowa - 60 m2 nowe luksusowo wykończone, I/IV - 188 tys. + garaż 40 tys.

ok. Kieleckiej - 53 m2, III/III, loggia - 140 tys. zł

Sądowa - 47 m2, III/IV - 140 tys.

Al. Pokoju - 58 m2, IV/IV - 140 tys. zł

Kurdwanów - 45 m2, IV/IV, nowe b.m. - 120 tys. zł

Albertyńskie - 48 m2, III/IV, po remoncie - 120 tys. zł

60 m2 + garaż + działka 1,1 ara, 2 pokojowe, j. kuchnia, I/I, loggia, rejon ul. Lea

Mieszkania z ulgą budowlaną ok. Podwawelskiego, Ruczaj, Zabinec

Trzypokojowe

80 m2, nowe wykończone, loggia, tel. - ul. Dobrego Pasterza - 220.000 tys. + garaż - 30.000 zł

Kordiana - 64 m2, IV/IV, super wykończone, blok 5-letni - 160 tys. zł

1/2 willi, 3 pokoje, 82 m2 + mansarda 40 m2 wykończona po generalnym remoncie, działka 8 arów, cena 140 tys. USD

Domy do sprzedania

Rząska - 200 m2, 4-pokoje, 2 kuchnie, 2 łazienki, garaż, działka 15 arów. Cena 105 tys. USD

Modlnica - 400 m2 do wykończenia, działka 15 arów, cena 290 tys. zł

Wola Duchacka - cześć szeregowki, mieszkanie 3-pokojowe dwupoziomowe ok. 100 m2 + sklep 50 m2, cena 310 tys. do negocjacji

Zielonki - dom 200 m2, działka 6 arów, cena 400 tys. zł

ok. Alwerni - 136 m2 + budynek gosp., garaż, duża działka 10 + 22 ary, cena 145 tys. do negocjacji

Dla Firmy

ok. ul. Wielickiej - 2 budynki 650 m2 + sklep, działka 11 arów, idealne na firmę, hurtownię, gabinety lekarskie

Garaż - 16,5 m2, nowy, ul. Kwartowa - cena 28 tys. zł

Tereny budowlane i komercyjne

Centrum - 2,30 ha i 5 ha. **Huta** - 98 arów. **Zabierzów** - 39 arów, **Michalowice** - 2,3 ha.

Domy do wynajęcia

Wola Justowska, Kurdwanów - 300 m2 dla firmy lub na hurtownię, produkcję, ul. Cechowa

Poszukujemy mieszkań i lokali użytkowych. Posiadamy mieszkania do wynajęcia

FIRMA PROJEKTOWO-BUDOWLANA „HEJNAR”

POŚREDNICTWO NIERUCHOMOŚCI

mgr inż. arch. Anna Hejnar

Kraków, Al. SŁOWACKIEGO 48/17 I p.

tel. 633-48-88, 0602 294 371, 0602 452 691

Hale wynajem

Rybitwy - hala 700 m2, I piętro, II windy towarowe, możliwy podział na 2 hale. Cena 13 PLN/m2

Rybitwy - hala 400 m2 - wysoki standard. Cena 15 PLN/m2

Hale sprzedaż

ok. ul. Opolskiej - 320 m2, 2 hale - 110 tys. USD do remontu

Rybitwy - hala 750 m2 - wysoki standard. Cena ok. 840 tys. PLN netto

Lokale użytkowe - wynajem

os. Oficerskie - 45 m2 parter - 1700 PLN/m-c

Centrum - 70 m2, IVp. - 1200 PLN/m-c

Centrum - sala 100 m2, ćwicz., aerobic - 30 PLN/godz.

ok. Lea - 25 m2 + 20 m2 antresola, frontowy. Cena ok. 2000 PLN/m-c

Domy sprzedaż

Śródmieście - kamienia 550 m2 - 2 mieszkania wolne, cena do uzgodnienia

1/2 kamienicy w centrum - mieszkanie 100 m2, lokal użytkowy 90 m2, 1/2 ogrodu ok. 3 ary, cena 700 tys. PLN

Zakopane, ok. Krupówek - 160 tys. USD

Pałac - **ok. Krakowa**, 3 ha działki - 400 tys. USD

Mieszkania wynajem

Teligi - 3 pokoje, 70 m2 - 1000 PLN/m-c

Krowodrza - nowe, 2 poziomowe 90 m2 - 1300 USD/m-c

Mieszkania sprzedaż

Stare Miasto - 82 m2 - 120.500 USD

ok. ul. Opolskiej - nowe, termin oddania XII'99 od 27,8 m2 - 70 m2 - 700 USD/m2, cena niezmienna, dowolne raty

Krowodrza - 87,5 m2 dwupoziomowe, 3200 PLN/m2

Działki sprzedaż

Grębalów - 50 arów - 3000 PLN/ar

Dobczyce - 1,5 ha - 27 arów budowlanej - 40 tys. PLN

PROJEKTOWANIE - WYKONAWSTWO

SPRZEDAŻ

Działki budowlane, 4 i 6 a, przy ul. Na Zielonki, 11.000/a, tel. 649-07-48, 415-39-53

Chorągiewca, pilnie sprzedam działkę rolną, 21 a, 250 zł/a, tel. 012/ 657-54-65 wieczorem

Sprzedam działkę 50 a, prostokąt, woda, gaz, Wola Luborzyccka (18 km od Krakowa), 40.000 zł, tel. 412-95-71 po 16-tej

Dom - rezydencja, pow. uż. 500 m², 5 kondygnacji, 6 pok., 2 salony, 2 kuchnie +jadalnia, 3 łaz., dz.7a, ładnie zagospodarowana, wszystkie media, Myślenice, 012/272-35-71, cena 190 tys.USD

Sprzedam nowy dom całoroczny, wykończony, 4 pok.+ salon, tel., ogrz. gazowe, garaż, blisko las i Dunajec pow. miesz. 130m², Zawada Lanckorońska k/Zakliczyna n/ Dunajcem, 32.000 USD, tel. 649-89-83, 425-76-66 w.151

Działka rolna, pow.76a, dom wraz zabudowaniami, stan dobry, gm.Trzyciąż, 35 km od Krakowa, cena ok. 40.000 zł, tel. 657-93-94

Sprzedam dom murowany wolno stojący 160 m², oraz 34 a ogrodu, gaz, woda, elektr., cena 160.000 zł, Kraków ul.Grzepickiego (Wróblowice), tel. 12/ 262-16-12

Działka rolna, 1,5 ha, w pasie zabudowy, gm. Niepołomice, 85.000 zł, tel. 012/ 634-33-88

Sprzedam dwupokojowe mieszkanie, 54m², 2p/6p, parkiet, flizy, tel., loggia, os.Kolorowe, 125.000 zł, tel. 012/643-66-37

Działka budowlana, uzbr., 56a, 3000 zł/a, Narama k/Michałowic, 4 km od E7, blisko las, komunikacja MPK, tel. 012/ 278-63-25

ładna garsoniera, 23 m², Ugorek, 4p, tel., sp. wł., cena 73.000 zł, tel. 386-18-26

Myślenice-Zarabie- super. komf., dom z dużą zagospod. działką - sprzedam, w rozliczeniu możliwe mieszkanie wł. lub lok. w Krowodrzy, tel. 633-63-65

Olsza, 70 m², 1/2 domu, parter z ogródkiem i przynależnościami, wł.hip., także na dz. gosp., 165.000, tel. 012/ 413-21-71

Atrakcyjny dom, stan sur. zamknięty, na głośną działalność gosp., ok. północ Niepołomice, 176m², dz. 7a, tel. 012/415-39-74, cena 65.000 zł

Sprzedam dom, Krynica Górka, 198 m², garaż, piwnica, loggia, 5 pokoi, dz. 4,5a, tel. 012/ 423-83-32, 0601/13-22-16, 200 tys. zł

Dom wolno stojący, 160 m², dz. 5,8a, 245.000 zł, ul.Potrząsk 3, garaż, tel., suitereny, 8 lokali handlowych, lp, ul.Kalwaryjska 16, 205.000 USD, tel. 656-24-32, 266-73-27

Dom z garażem położony na pięknie zagospodarowanej działce, w Porębie k/Myślenic, cena 150.000 zł, tel 012/ 636-39-92, 634-11-18, 0601/43-66-21

Jura, 80 km od Krakowa, park 7,5 ha, pałac (1770r.) 640 m² + oficyna, dz. bud.-usług. 1 ha, stajnia, hala, ogrodzone, droga gł., 250.000 USD, tel. 022/ 827-56-24, 0501/ 06-16-10

Kraków gm. Zabierzów, atrakcyjna działka 30a, bezpośrednio przy E-22a, szer. 35 m, uzbrojona, cena 170.000 zł, tel. 0501/ 72-12-66

Krzeszowice, działka 20 a, budowlana, cena 3.500 zł/a, tel. 282-20-98

Działka 6 a, budowlana, ładnie ogrodzona, z materiałem bud. i wykończeniowym, 10 km od jez. Rożnowskiego, 40.000 zł, tel. 014/ 665-41-23

Kraków Wola Justowska, dom 350m², działka 6a, cena 130.000 USD + działki 18a lub 8a w cenie 7,5 tys. USD/a, tel. 425-24-83

Sprzedam działkę 14a przy ul Zbrojowej, bez uzbrojenia, gaz i prąd przy granicy działki, cena 3.800 zł/a, tel. 0603/ 32-61-07, 657-96-54

Działka budowlana 10a z domem letnim 60m², piętrowym, między Kłajem a E-22, cena 65.000 zł, tel. 423-39-20 wieczorem

AGENCJA NIERUCHOMOŚCI „ZOFIA”**34-500 ZAKOPANE****ul. Kasprowicza 31a, pon-pt. 13.00-17.00****tel./fax 018/20-68-109, 0601/407-320****DOMY, PENSJONATY, MIESZKANIA, DZIAŁKI W REJONIE ZAKOPANEGO I OKOLIC****OFERTA SPECJALNA:****Segmenty mieszkalne w centrum Zakopanego i mieszkania w Zakopanem: 42 m², 48 m², 52 m², 54 m², 63 m², 70 m², 91 m², 120 m²**

Sprzedam nowy pawilon
handlowo-gastronomiczny o pow. użytk. 205 m² + piwnice + poddasze do zagospodarowania, obok dworca PKS.
Cena 105 tys DEM.
Tel. (041) 3784878

BUSKO-ZDRÓJ

62m², własn. 0/IV, ks. wieczysta, 3 pok., Prokocim, j. kuchnia, tel., wc oddzielne, flizy, terakota, parkiety, cena 135.000 zł, tel. 012/ 429-70-91

Sprzedam atrakcyjne 2 pokoje hipoteczne 53m², Śródmieście os. Oficerskie, III/III, parkiety, j. kuchnia, dużo zieleni, 135.000 zł, tel. 412-13-15

Sprzedam działki budowlane 9-30a, widokowe, pod lasem, Niedźwiedź k/ Słomnik, 1000 zł/a, uzbrojone, tel. 012/ 654-50-65

Os. Zarzecze, dom wolno stojący, dach wielospadowy kryty dachówką, tynk szlachetny, iglaki, dz. 4a, bezpośrednio sprzedam, 125.000 USD, tel. 0602/ 63-65-59, 632-01-21

Sprzedam dom jednorodzinny w Myślenicach, pow. całk. domu 315 m², działka 6,3 a, wysoki standard wykończenia, cena 200.000 USD, tel. 0604/ 29-86-47

Działka bud. 40a Beskid Wyspowy na pograniczu gm. Łapanów, Rachchowice, w pobliżu rzeka, las. Możliwość podziału, dojazd droga asfaltowa + media - 700 zł, tel. 012 653-27-25

Sprzedam lub wynajmę hala - 1200 m² + budynek biurowo-mieszkalny 300 m² - Sulkowice. Cena sprzedaży 450.000 zł, cena wynajmu 6 zł/m². Tel. 416-16-12

Pilnie sprzedam 11 ar/budowlane w Naramie. Prąd, gaz, woda - 10 m. 23.000 zł, tel. 41-92-618 po 1800 Kraków, Krowodrza, sprzedam 4 pokojowe 90 m², dwupoziomowe, 3p/IV, nowe, 2 łazienki, tel. garaż, wykończone superkomfortowo, do zamieszkania od zaraz. Cena 330.000 zł, tel. 633-85-63

Dobczyce, działka budowlana 15,5 ara, atrakcyjna lokalizacja, uzbrojona, asfaltowy dojazd, widok na zalew, południowy stok, cena 24.000 zł, tel. 0601/422-938

Sprzedam mieszkanie 3-pok. 50 m², j.k., tel., superkomfort, spół.wł. 4p/IV, Al. Pokoju. 135.000 zł, tel. 012/411-19-35

Lokal mieszkalny o walorach użytkowych, lp., front, ul. Wiślna, pow. 82 m², cena: 120.000 USD, 633-77-60

Sprzedam dom, stan surowy otwarty, 280 m², gm. Zielonki, 11 km od Krakowa, dz. 10 ar ogrodzona. 250.000 zł, 0601/47-62-52

Kraków - Ścisłe Centrum - apartament ok. 100 m², wysoki standard. 320.000 PLN, tel. 0-602/52-45-46

3p.+j.k., 60 m², Prądnik Czerwony, llp., wysoki standard, częściowo umeblowane, garaż+miejsce parkingowe, dwie piwnice, do zamieszkania od zaraz, cena 200 tys. zł., tel. 412-98-53

KAMIENICA

**Chrzanów ok. Rynku -
dochodowa o pow. 560 m²
z lokalami handlowymi 190 m²,
III-kondygnacyjna,
na piętrze wolne mieszkania**

032/269-51-59

BIURO NIERUCHOMOŚCI
servitor

41-200 Sosnowiec, ul. Warszawska 20 I piętro

**UWAGA OKAZJA !
SPRZEDAM**

**1 ha działkę przemysłową PS16,
ul. Cystersów 20
Kraków Śródmieście,
Budynki do adaptacji lub rozbiórki
o łącznej pow. użytkowej 4.337 m²
Informacje: tel. 0601 445878**

MOGILANY k./ KRAKOWA

do sprzedania

**dom parterowy z poddaszem,
podpiwniczony, stan surowy
zamknięty, pow. 255 m², działka 26 a,
cena 270.000 zł, TEL. (012) 644-70-31**



Krowodrza - atrakcyjne piętro domu 100 m², parkiet, flizy, taras, garaż, część działki, piwnica, hipoteczne wł. (po podziale fizycznym), cena 330 tys. zł. (012) 423-83-32 (601) 13-22-16

Słomniki - sprzedam dom, stan surowy, zamknięty, prąd, pow. mieszkalnej 140 m², działka 14a, cena 120.000 PLN. Tel. 388-26-43

Dwie kamienice - Słomniki, Stan dobry, lokale użytkowe - cena 450.000 zł (do uzgodnienia), tel. 0602-230-873, 632-51-92

Sprzedam nowy, ładny dom, Krzeszowice, 200 m² pow. mieszkalnej, 12 ar, piętro do wykończenia, media, telefon. 50.000 USD, zamienię na mieszkanie. (012) 282-55-00

Bochnia, Nowy Świat, 14,5a, prąd, na górcze, piękny widok, dobry dojazd. 27.000 zł, tel. (012) 654-11-43

Sprzedam atrakcyjną działkę, rol. bud., 113a, przy lesie, uzbrojona, dogodny dojazd, gm. Skata. Plan budowy - gratis! Cena 33.000 zł. Tel. grzecz. 012/388-42-21

Gorlice - mieszkanie 65 m², 4 pokoje, WC, łazienka. Remont luty 98. Nowe instalacje wod.kan.gaz. Flizy, terrakoty. 90.000 zł. Tel. 018/352-49-50

Nowy dom powierzchnia całk. 220 m², użytkowa 150 m², ładne rozmieszczenie wnętrza, do zamieszkania, działka 4 ar ogrodzona. Cena 310.000 tys. zł. Tel. 288-08-40

Mogilany, działka 1,08 ha, obok Zakopianki, przylegająca do lasu, w trakcie przekwalifikowania, media. 65.000 zł, tel. 012/422-82-20, 0501/422-719

Os. Szkolne, 1 pok., jk, 30 m², hipoteczne, tel., parkiet, flizy, żalu-

zje, zadbane, 75.000 zł, tel. 644-65-63

Dom całoroczny z wygodami, tel., zabudowania gosp., z cegły, 10 km od Wielunia + 1 ha ziemi. 45.000 zł, tel. 012/ 262-03-47

Tenczynek k/Krzeszowic, 25 km od Krakowa, sprzedam dom piętrowy, budynek gospod., dz. 15 a, media, miejscowość atrakcyjna, 175 tys. zł, tel. 012/ 282-22-10

Sprzedam działkę bud., 15 a, w Wielkiej Wsi, media na działce, 2400 zł/a, tel. 014/ 677-64-11

53 m², 3p., IX/X, wł. + garaż, Krowodrza, 180.000, Kraków 23 box 32 Wola Duchacka, dz. bud., uzbrojona, 7 a, 80.000 zł, tel. 012/ 655-64-82

Południe Krakowa, dom 240 m², 4,7 a, wysoki standard, 6 km od A-4, 360 tys. zł, tel. 012/ 276-41-56

Roków k/Wadowic, dwór XVIII - XIX w., ok. 900 m², otoczony pięknym parkiem - starodrzew, 2,77 ha sprzedam, 280.000 USD, lub wdzierżawie, tel. 090/ 33-04-56

Sprzedam działkę 50 a, przy gł. drodze, 6000 zł/a, Nowa Huta, tel. 0602/ 35-64-19, 0501/ 48-86-38

Sprzedam działkę bud. ok. 20 a, uzbr., w ogrodzie, Brzeźnica k/Skawiny, 850 zł/a, tel. 0338/ 79-22-08

Działkę bud. i rolną, 15 i 11 a, gm. Łapanów, 40 km na południe od Krakowa, częściowo zalesiona, uzbrojona, w całości lub osobno sprzedam, 650 zł/a, tel. 014/ 685-35-81

Dom Szczodrkowice, 80 m², 29 a, sad, wszystkie media, 120.000 zł, tel. 012/ 389-28-96

Ok. Rabki, luksusowy dom z balli drewnianych, podpiwniczony, 160 m², 5 pok., 2 taz., wyposażona

AGENCJA NIERUCHOMOŚCI JERZY ZIELIŃSKI

Kraków, ul. Cybulskiego 10 tel./fax 429-24-74

e-mail: jz@bci.krakow.pl.

Sprzedamy działki:

os. Marszowiec budowlana 72a,
Owczary gm. Zielonki, rolna, 26 ha 40a,

cena 200.000 zł.

cena 700.000 zł.

kuchnia, siła, gaz, tel., dz. 11 a,
239.000 zł, tel. 012/ 266-68-51

Okolice Królewskiej, urocz. poddasze, 38 m², superkomfort, tel., hipot., 96.000 zł sprzedam właściciel, negocjacje, tel. 637-63-82

Ul. Sądowa, 2 pok., 50 m², I/IVp, hipot., parkiety, flizy, terakota, tel., odmalowane, 165.000 zł, tel. 0602/ 35-84-04

Żabinięc, mieszkanie 59 m², III piętro, do własnej aranżacji, 165.000 zł, tel. 645-73-63

Mogilany, 360 m², 39 a, dwurodzinny dom, 2 garaże, odrębne instalacje, 2 tel., siła, wiek 6 lat, 550 tys. zł, tel. 012/ 270-17-99 po 15-tej

Szczawa, nowy dom parterowy, 9x6, woda, prąd, kanalizacja, dz. 6 a, 75.000 zł, tel. 033/ 842-30-34

Mieszkanie 55 m², lp, 2 pokoje, j.k., tel., garaż, działka gosp. 3,5 a, Charsznica k/Miechowa, 60.000 zł, tel. 413-49-77

Sprzedam dom, stan surowy zamknięty, 250 m², Wrzósowice, 210 tys. zł, mieszcz. 2 pok., 52 m², j.k., II Pułku Lotniczego, 110 tys. zł, tel. 012/ 655-22-67

3 pokoje, 63 m², 2 loggie, zadbane, Nowy Bieżanów, wieżowiec, 120.000, ew. do neg., tel. 012/ 658-48-71 wieczorem

Sprzedam ładne, 90 m², wł. mieszcz., lp, 2 balkony, 2 wc, tel., tv kablowa, wodomierz, ul. Bojki, Kurdwanów, 183 tys. zł, tel. 654-38-86

Sprzedam 2 działki bud., po ok. 14 a, cena 1100, Ryszard Kasprzyk, Sucharaba 35, 32-004 Staniątki

Raciborsko k/Wieliczki, sprzedam działkę bud.-rolną, uzbrojona, 78 a + 24 lasu mieszcz., zezw. bud., 500 zł/a, przy drodze asfaltowej, tel. 012/ 78-66-84

Sprzedam garaż o pow. 22 m², wieczyste użytkowanie, w budowie segmentowej, Kraków - Chelm, 17.000, tel. 657-69-71

Żabinięc, bezpośrednio sprzedam nowe, dwupokojowe, 56 m², atrakcyjnie wykończone, parkiet, flizy, tel., 180.000 zł, tel. 0501/66-62-41

Niepołomice - Podgrabie, sprzedam działkę bud., 20 a, 20.000 zł, tel. grzecz. 386-13-52

Nowy dom - Marszowiec, 250 m², dz. 13 a, 550.000 zł, tel. 012/ 645-73-63

Piękny, nowy, superkomfortowy dom, 300 m², dz. 17 a, pod lasem, widok na Tatry, Babią G., okol. Jordanowa, 190 tys. zł, tel. 018/ 267-69-80

Wola Justowska, okol. Kasztanowej, ekskluzywna rezydencja, ok. 300 m², dz. 12,3 a, garaż na 3 samoch., parking, 280.000 USD lub wynajmę, tel. 090/ 33-04-56

Mieszkanie 58 m², trzypokojowe, superkomfort, z tel., 7p/XIV, Prądnik Czerwony sprzedam, 150 tys. zł, tel. 012/ 412-79-91

Rabka, k. Parku, ładny dom komfort, 160 m² + sutereny pokojowe, garaż, nadaje się na 2-rodzinny, dz. 9 a, 2 kuchnie, 2 taz. 235.000 zł, tel. 018/ 267-64-53

Sprzedam działkę bud. 8 a, 23x36m, w nowym osiedlu domków, w Krzyspinowie, 39.000 zł, tel. 012/ 654-16-07, 0604/ 89-26-74

Sprzedam mieszkanie, Kraków, os. Stalowe, 3p, 80 m², tel., superkomfort, 190 tys. zł, tel. 012/ 266-55-83

Sprzedam 3 pok., 100 m², ul. Długa, 3p/3, parkiet dębowy, gaz co etażowe, 320.000 zł, tel. 012/ 632-44-95

„ARCHIDOM” - BOCHNIA

tel. (0-14) 611-86-61 SPRZEDA

- Domy drewniane k. Bochnia - 39.000 zł i 49.000 zł
- Mieszkanie nowe z ulgą budowlaną w Bochni - 32—80 m²
- Działki komercyjne przy E-4 k. Bochni - 37 ar lub 45 ar
- Działkę bud-usługową k. STALPRODUKTU, 30 ar - 23.000 zł
- Działki bud-rol. z widokiem na zamek w N. Wiśniczu, 48 ar - 16.000 zł
- Działka bud. uzbrojona 9 ar z fundamentem - 10.500 zł - Borek
- Kamienica w Bochni z lokatorami - 100.000 zł
- Kamienica w Nowym Wiśniczu - 285 m² z lokalami handlowymi
- Budynek mieszkalny - Krzeczów, Borek, Bratucice, Bochnia
- Działka rekreacyjna z lasem - 1 ha - 5.500 zł
- Działka rekreacyjna 70 ar - 150 m. od rz. Raby - 5.500 zł
- Ferma hodowlana z komorami chłodniczymi - 1,0 ha
- Działka budowlano-rolna 105 ar - Bochnia ul. Karosek
- Działki bud. Proszówki, Łączycza, Majkowice, Cikowice, Chronów
- Działka usługowa 5 ar - w centrum Bochni - do wynajęcia

OFERTA SPRZEDAŻY

**Ośrodek wypoczynkowo-szkoleniowy
w Borach Tucholskich na skraju lasu,
nad jeziorem - funkcjonujący.
Najwyższy standard.**

Szczegółowe informacje:
tel. 656-05-07, 0501-410-995

**Biuro Obrotu Nieruchomościami
Kraków, ul. Kalwaryjska 16 - pasaż I p.**

Instytucja państwowa kupi na terenie Krakowa uzbrojoną działkę budowlaną o powierzchni ok. 30 – 40 ar nadającą się na zabudowę typu biurowiec lub budynku o powierzchni ok. 2 700m² nadającym się na pomieszczenia biurowe.

Oferty kierować
pod tel. 632 20 42; 634 05 24 wew. 147
0601 54 98 59

Dom, stan surowy otwarty, ul. Stogniewa sprzedam, 150 tys. zł, tel. 012/ 411-04-18

Wola Duchacka – Wschód, 4 pok., 70 m², po generalnym remoncie, flizy, terakota, wykładziny, boazerie, b. ładne, 150 tys. zł, tel. 655-45-30

Sprzedam mieszkanie 2 pok., 50 m², po remoncie, llp, winda, cegła, parkiety, flizy, loggia, tel., umeblowana kuchnia, 130 tys. zł, tel. 644-44-83

Os. Widok, 34 m², 1 pok., j.k., loggia, 2/10p., tel., opomiarowanie sprzedam, 100.000 zł, tel. 012/ 636-97-96

Działkę 22 a, w Szczawnicy, 20 tys. zł do neg., tel. 0604/ 26-93-03 po 16-tej

Ul. Misiółka, os. Oficerskie, 4 pok., 100 m², wysoki standard + lokal użytkowy 20 m² + garaż, hipoteczne, 350.000 zł, tel. 411-15-17

Dom wolnostojący, 270 m² + 90 m² warsztat samoch., Kraków, ul. Zakopiańska, 410 tys. zł, tel. 262-22-53

Okazja! Gdów-Zarabie, duży atr. nowy dom, salon, 6 pok., 3 k., 2 łaz., 3 kond., całkowicie wyk., flizy, terakota, garaż, wszystkie media, duża zagosp. dz., 250.000 zł, tel. 411-90-12

Michałowice, 10 a, rozpoczęta bud. domu, piwnica z cer., zalaną płytą, widokowa dz. 400 m od drogi do Warszawy, dojazd drogą asf., autobus MPK, tel., 87 tys., tel. 032/ 291-09-42

Sprzedam mieszkanie 2 pok., nowe, 45,2 m², IVp/IV, j.k., biały montaż, tel., duży balkon, widokowe, ul. Kordiana, 120.000 zł, tel. 653-11-59

Sprzedam 1 pok., 26 m², Prokocim, 3/IVp, flizy, boazeria, nowe meble, 75 tys. zł, tel. 657-64-26 wieczorem

Działka 18 a, kwadrat, Wieliczka, ul. Kraszewskiego, pod zabudowę jedno i wielorodzinną, lub szeregową sprzedam, 85.000 zł, tel. 012/ 657-23-18

Całoroczny, komfortowy domek nad jeziorem Gródek, dz. 4a sprzedam, 100 tys. zł, tel. 014/ 612-70-67 wieczorem

Stare Podgórze, między Matecznym a Kalwaryjską, działkę plombę 6,24 a, M3U sprzedam, 130 tys. USD, tel. 632-21-38 lub 017/ 853-25-21

Dom letniskowy Lubomierz/Mszana Dolna, 70 m², z bali drewnianych, podpiwniczony, do wykończenia, dz. 9 a, las, rzeka, 50 m od asf., 80.000 do neg, tel. 012/ 278-16-54

Sprzedam lokal handlowy 90 m² + poddasze, stan surowy otwarty, mini centrum handlowe, Kurdwanów, ok. 120.000 zł, tel. 0501/ 36-98-13

Działka budowlana 28 a, widokowa, łązy, przy Dolinie Będkowskiej, 20 km od Krakowa, 45.000 zł, tel. 022/ 789-56-56, 0501/ 41-43-82

Luborzycza, 14 km od Krakowa, atrakcyjny nowy dom 300 m², w stylu dworku, ogrodzony, garaż na 3 samoch., dz. 50 a, 300.000 zł, tel. 387-11-75

Soboszów, gm. Kazimierza Wlk., piętrowy dom, mur., do zamieszkania, ok. 90 m², ogrodzony, dz. 35 a + 26 a rolne, sprzedam lub zamienię na miesz., 90.000, tel. 647-84-24

KUPNO

Kupię miesz. 2 pok., 35-38 m², N. Huta, Kozłówek, I-III piętro, do 70 tys. zł, tel. 012/ 281-62-00

Kupię miesz. w Krakowie, do 20 m², może być do remontu, tel. 012/ 389-28-96

Kupię (zamienię) miesz. bez pośredników, centrum, stara zabudowa, powyżej 65 m², min. 3 pok., do 160.000 zł, tel. 012/ 647-73-44

2 pok., z cegły, blisko centrum, 1-3 piętro kupię, tel. 012/ 267-19-33

Nieduży dom jednorodzinny w dobrym stanie, ok. 20 km od Krakowa, tel. 012/ 647-29-34, 0601/ 47-57-16

AGENCJA NIERUCHOMOŚCI JERZY ZIELIŃSKI
Kraków, ul. Cybulskiego 10 tel./fax 429-24-74
e-mail: jz@bci.krakow.pl.

SPRZEDAMY

ul. Łobzowska, 2-pok. miesz., spół. wł., 47m²,
ul. Gnieźnierska 3-pok. miesz., spół. wł., 45m²,
ul. Krowoderska, lokal usługowy, 24m²,

cena 150.000 zł.
cena 115.000 zł.
cena 24.000 zł.



DOBRA k/ Mszany Dolnej
Dom piętrowy, ok. 340 m² na działce 30a.
19 pomieszczeń, do adaptacji na dom,
pensjonat, działalność gospodarczą,
mieszkania socjalne
cena 130.000 zł.
/w cenie dodatkowo 1 ha, w tym 70a lasu/
SPRZEDAMY AGENCJA ZIELIŃSKI
tel. 429-24-74

Kupię małe mieszkanie, ok. 60 tys., najlepiej okol. Krowodrzy, Azory, Prądnik, hipot., tel. 012/ 416-10-42 wieczorem

Mieszkanie 1 lub 2 pok., pilnie kupię, tel. 012/ 655-04-12

Kupię lokal handl. w ścisłym centrum Krakowa oraz mieszkanie do 70 m², tel. 0601/ 39-73-55

Dom w zabudowie szeregowej, Śródmieście, Krowodrzy kupię, tel. 012/ 411-45-44

Pilnie kupię dom w stanie surowym lub szeregowiec z ulgą budowlaną, do 180.000 zł, tel. 032/ 767-01-24

Pilnie poszukuję lokalu na klub samotnych lub agencję towarzyską, cena obojętna, tel. 014/ 79-14-79
Kupię garsonierę, okol. Dąbia, Grzegórzek, tel. 012/ 422-99-62

Kupię mieszkanie 80-110 m², tylko Stare Miasto, bez parteru lub strychu, bez pośredników, tel. 0602/ 48-04-24

Do 350.000 zł kupię mieszkanie w Krakowie ok. 100 m², hipoteka, tel. 0602/78-70-80, tel. 262-25-61

Kupię działkę budowlano-rolną, chętnie Nowa Huta lub okolice, tel. 012/ 643-76-89, 090/ 321-401

Kupię garsonierę spółdzielczą w Nowej Hucie, lub małe mieszkanie poddaszowe, może być do remontu, parter wykluczony, w cenie do 45.000 zł, tel. 411-97-74

Kupię nieduży dom energooszczędny w Krakowie lub na obrzeżach, tel. 012/648-31-27

Kupię mieszkanie 1 lub 2 pokojowe w Krakowie, tel. 012/ 411-19-35

Kupię mieszkanie 2 pok., Azory, Krowodrzy, tel. 0601/49-37-22

Garsonierę lub pokój z kuchnią kupię, w obrębie plant, warunek: księga wieczysta lokalu, tel. 004631290374

Działkę bud., min. 6 a, lub dom, rozpoczętą budowę, Krowodrzy, Śródmieście, tel. 012/ 411-65-60, niedziela po 18-tej

Działkę bud., ok. 20 a, Kraków i okolice, najchętniej Swoszowice - Wrząsowice, tel. 012/ 412-62-51, 0601/ 40-02-92, e-mail: cim27437@toinfo.com.pl

Kupię nowe mieszkanie 3 pok., ok. 70 m², parter wykluczony, bez pośredników, tel. 012/ 653-16-81, 0604/ 50-31-84

Działkę uzbrojoną pod zabudowę szeregową, do 4 a kupię, tel. 041/ 394-28-83 po 15-tej

2-3 pok., j.k., balkon, tanio, bez pośredników, teren Krakowa, tel. 429-31-81, 414-25-42, 0603/ 34-56-05

Kupię nowe, najchętniej z odpi-sem, ok. 55 m², blisko Huty, lub Huta, tel. 0603/ 34-74-02



JAMAR BIURO NIERUCHOMOŚCI
mgr Jacek Czerwiak

30-421 Kraków, ul. Ogrodniki 2a
(Łagiewniki, róg Zakopiańskiej 22)
Certyfikat PFRN, członek MSPON

Zapraszamy pn-pt 9-18 sob. 9-13

Kupno, sprzedaż, wynajem, wyceny

266-19-06

267-47-64

Specjalizacja: działki: komercyjne, mieszkaniowe, przemysłowe, rolne

Działki: UC, 50a, ul. Zakopiańska
M3, 1,6 ha - ul. Obozowa

Zarządca - szeregówka, 180 m², 130.000 USD

Wynajem ul. Konarskiego - 1 pok., z kuchnią

Poszukujemy działek komercyjnych pod markety i stacje benzynowe we wszystkich miastach Polski powyżej 20 tys. mieszkańców

Z NAMI PO SUKCES

**Grupa francusko-niemiecka
poszukuje
lokalu na sklep (może być 2-piętrowy)
pow. 120-200 m²
wyłącznie ul. Floriańska
koniecznie witryna co najmniej 7 m
wynajem 10 lat, czynsz do negocjacji
chętnie bez pośrednictw
tel. 0604 880-310, 0602 337-234**

INTER POLMEX S.C. *****inż. Zieleniewski**

Biurowo Pośrednictwa d/s Nieruchomości: kupno-sprzedaż-wynajem
Biuro zapewnia pełną obsługę prawną oraz przeprowadza kompleksowe
remonty i adaptacje wnętrz

ul. Św. Marka 31, tel./fax: 422-46-90, 422-49-22, 421-90-47

Sprzedaż - mieszkania i domy

Rabka - 1/2 domu, 102 m², działka 7,35 ar,
cena: 245.000 zł

Podgórze, ul. Węgierska - kamienica o pow.
ok. 1000 m²

ul. Czysła, współdział, 80 m², cena:
55.000 USD*

ul. Dunin-Wąsowicza, garsoniera 20 m²,
IV/X, cena 80.000 zł

Kobierzyńska - 2 pokoje, 55 m², cena: 2600 zł/
m² i 3 pokoje - 65 m², IVp, cena: 3000 zł/m²

Sprzedaż działki

Wola Justowska - 7,69 ar, pod M-4, uzbrojo-
na, cena: 400.000 zł

Jasienica k/Myślenic, 34 ar, częściowe ubro-
jenie, cena: 40.000 zł

Pychowice, M-3, 1,15 ha, cena: 14.000 zł/ar

Wynajem

ul. Królewska - 50 m², 2 pokoje, wyposażo-
ne, cena: 1200 zł+czynsz+media

ul. Nowowiejska - 63 m², 3 pokoje, cena:
600 USD + czynsz 200 zł + media

**NIERUCHOMOŚCI**

wycena - kupno - sprzedaż - wynajem

SUCHA BESKIDZKA, ul. Rynek 20,

tel./fax (0-33) 874-36-48

pn.-pt 8.00 - 16.00

Zdecydowanie kupię mieszk. 3
pok., nowe, ok. 70 m², Ruczaj, bez
pośredników, tel. 637-75-73 po 20-
tej

Młode małżeństwo rozpaczliwie
szuka domku lub małego mieszka-
nia do remontu w Krakowie lub
okolicy, do 60 tys. zł, chętnie na
raty, tel. 0604/ 43-07-55

3 pok., ok. 70 m², tel., balkon, pię-
tro I-IV, do 150 tys., tylko Śródmie-
ście, Krowodrza, Stare Podgórze,
tel. 638-05-38

Kupię okazjnie bud. działkę, uzbr.,
z ładną lokalizacją, okol. Dobczyc,
lub Zalewu Czorszyńskiego, bez
pośredników, tel. 012/ 641-04-30
wieczorem

ZAMIANA

Śródmieście, okolice Wieczystej, 3
pok., 59 m², VII/Xp zamienię na
większe w centrum, tel. 411-04-58

Dom, nowy, Krzeszowice, media,
tel. zamienię na wartościowe, ład-
ne mieszkanie w Krakowie, wyklu-
czona Nowa Huta, tel. 012/ 282-
55-00

Zamienię wł., pokój z kuchnią, bal-
kon, 27 m², komfortowe, w łodzi
na podobne w Krakowie, tel. 012/
648-76-33

Pilnie kupię 3 pok., ul. Siewna,
Mackiewiczza, Zawodzie lub okoli-
ce, tel. 632-37-82

Kupię działkę rolno-bud., do 30 a,
w okolicach 20 km od Krakowa,
bez pośredników, tel. 654-61-93

Kupię dom w Myślenicach, Głogo-
czowie, do rozbudowy, tel. 0601/
41-19-05

Kupię mieszk. ok. 38 m², 1 lub 2
pok., tanie, rejon: Krzeszowice lub
Kraków - Kurdwanów, bez pośred-
ników, 30-093 Kraków 23 skr. poczt.
32

Działkę budowlaną kupię, Zaka-
mycze, Tynec, Kostrze itp., tel. 655-
42-00 od 12-17

Garaż w budowie na os. Głowac-
kiego - Rydla, tel. 012/ 636-65-54

Kupię mieszkanie ok. 100 m² w
Krakowie, nowe budownictwo, do
350.000 zł, tel. grzecz. 262-25-61
w. 22, 0602/ 78-70-80

Kupię mieszkanie z j.k., 2 pok., I-II
piętro, w N. Hucie, do remontu,
bez pośredników, tel. 647-31-32

Kupię działkę budowlaną w okoli-
cach Krakowa, ok. 10 a, tel. 422-
79-80

Kupię nieduży dom murowany,
może być do remontu, w Krzeszo-
wicach lub Zawierciu, do 70 tys.
zł, tel. 012/ 649-85-57

Kupię małą działkę od 5 a, pod
dom jednorodzinny w Krowodrzy:
Bronowice, Olszanica, Mydlniki,
Żranice, Witkowice, tel. 636-17-30
do 20-tej

Kupię dom jednorodzinny, do 150
m², w Szczawnicy lub Krościenku
i/Dunajcem, do 130 tys. zł, tel.
012/ 634-56-20 lub 0501/ 13-98-01

Kupię mieszkanie w budowie, 30-
35 m², odpis podatkowy, termin
oddania do grudnia 1999r., tel.
032/ 644-11-24

Kupię kamienicę w Krakowie do
500 m², nie ruinę, najchętniej bez
pośredników, tel./fax 049-7531-
7495

Działki w Krowodrzy, UC, UP, 8-30
a, szer. min. 20 m, uzbrojone z do-
szdem, tel. 0602/ 31-23-18

BEZPŁATNE OGŁOSZENIA DROBNE OD OSÓB PRYWATNYCH (nie prowadzących działalności gospodarczej)
PRZYJMujemy WYŁĄCZNIE NA KUPONACH DRUKOWANYCH W „KRAKOWSKIM RYNKU NIERUCHOMOŚCI”

K U P O N**06/99**

na 2 krotne

BEZPŁATNE OGŁOSZENIE DROBNE - PRYWATNE SPRZEDAŻ KUPNO ZAMIANA WYNAJEM

Treść ogłoszenia:

(do 20 słów)

Uwaga!

W ofercie: - lokalizacja, powierzchnia, standard, kontakt

- przy sprzedaży i wynajmie konieczne jest podanie **cen** (ogłoszenia bez cen nie będą publikowane)

Redakcja zastrzega sobie prawo dokonywania skrótów oraz nie zamieszczania ogłoszeń bez podawania przyczyn.

ADRES REDAKCJI: 30-015 KRAKÓW, ul. ŚWIĘTOKRZYSKA 12/406

AGENCJA NIERUCHOMOŚCI JERZY ZIELIŃSKI

Kraków, ul. Cybulskiego 10 tel./fax 429-24-74
e-mail: jz@bci.krakow.pl.

wynajmie **SUPERKOMFORTOWY APARTAMENT**
ul. Zakątek, nowe budownictwo. 800 USD/mies.
Pełne wyposażenie, garaż, loggia, własne c.o.

AGENCJA NIERUCHOMOŚCI JERZY ZIELIŃSKI

Kraków, ul. Cybulskiego 10 tel./fax 429-24-74
e-mail: jz@bci.krakow.pl.

WYNAJMIEMY:

mieszkanie os. Boh. Września, 3-pok., 68m2, nowe,	1000 zł./mies.
mieszkanie os. Zabinec, 2-pok., 63m2, nowe,	1200 zł./mies.
sklep ul. Prusa, witryna, 21m2,	700 zł./mies.
lokal biurowy ul. Krowoderska, po remoncie, 21m2,	600 zł./mies.

Zamienię 3 pok., 63 m2, 8 piętro, N. Huta, wł., os. 2 Pułku Lotniczego na jedno lub dwa 2 pok., ew. na domek na obrzeżach Krakowa, do remontu, tel. 647-85-52

Zamienię mieszk. 3 pok., 69 m2, na Prokocimiu, V/X na dwa mniejsze, dopłata, lub na 2 pok., również na Prokocimiu, tel. 658-45-53

Zamienię mieszkanie we Wrocławiu, 99 m2, 4 pok., lp/V, tel., lokatorskie na Kraków, mniejsze, do 50 m2, tel. 012/ 412-30-21

Zamienię 1 pok., 36 m2, wł. hipot., ul. Heila na 2 pok., do 50 m2, za wyjątkiem N. Huty, tel. 655-35-89

Centrum! Zamienię 3 pok., 100 m2, superkomf., kam. prywatna na mniejsze, ok. 50-60 m2, tel. 633-70-12

Atrakcyjne mieszk. 2 pok., hipot., 53 m2, Śródmieście, os. Oficerskie, 3p/III zamienię na 3 pok., z dopłatą, tel. 412-13-15

Mieszkanie 3 pok., lp/III, 64 m2, okol. Geant, wysoki standard, zabudowany pld. balkon 6 m2 zamienię na dom w pln. części Krakowa, tel. 648-92-48

Zamienię garsonierę 27m2 w Krakowie na nieduży domek w Krzeszowicach, może być do remontu, tel. 012/649-85-57

Dwa mieszkania, 66 m2 i 54 m2, zamienię na dom w Śródmieściu lub Krowodrzy, tel. 012/411-45-44

Zamienię mieszkanie 3 pok., j.k., tel. superkomfort, Al Pokoju, na 1

pok. lub. 2 pok. w Krakowie, tel. 012/411-19-35

Zamienię mieszkanie 2 pok., 52 m2, Vlp, winda, kwater., N. Huta, os. Handlowe na podobne lub mniejsze w starej części N. Huty, tel. 644-01-28

Zamienię 3 pok. wł. 8p, winda, 63 m2, Nowa Huta, os. II pułku Lotn., na 1 lub 2 pok, ew. domek na obrzeżach Krakowa do remontu, tel. 012/ 647-85-52

Zamienię 41 m2, 2 pok., j.k., IX/X, ul. Jagodowa, na większe do 60 m2 na ul. Jagodowej lub os. Ruczaj, tel. 012/266-11-10

Zamienię mieszkanie własnościowe, 3 pok., na os. Ruczaj - Zabrze na większe, tylko na Ruczaju, tel. 266-76-80

Zamienię 3 pok., 64 m2, kwaterunek N. Huta na dwa mniejsze mieszkania, N. Huta lub okolice, tel. 643-73-86

Murowany solidny dom, 140 m2, garaż, 80 m2, dz. 14,5 a, wszystkie media, Bieżanów na mieszkanie w Śródmieściu z dopłatą, tel. 012/ 659-02-14

Garsonierę własn., 24 m2, ul. Stachiewicza, Azory, lpv, superkomfort na równorzędne do lpv, najchętniej dz. Podgórze, tel. 267-33-31, 656-32-77

Zamienię 32 m2, ul. Lipska, własnościowe na kwaterunkowe do 100 m2, w Śródmieściu, tel. 266-73-16 po 20-tej

Poszukuję do wynajęcia

na długi okres lokalu biurowo-handlowego
30-60 m2 w obrębie Plant.

Może być oficyna, I piętro. Chętnie ul. Sławkowska
422-88-44, 0602 385-412, wieczorem 637-99-33

Zamienię mieszkanie, parter, 69 m2, w kamienicy prywatnej na mniejsze, spółdzielcze, PGM, w kamienicy prywatnej, tel. 423-22-78

Ustka, 3 pok., 50 m2, tel., j.k., balkon, lp, blisko morza zamienię na mieszkanie w Krakowie, tel. 012/ 636-10-30, 0501/ 47-36-96

Garsoniera z tel., wł., 27 m2, Olsza zamienię na większe za dopłatą, lub podobne niewłas., tel. 423-41-22, 0501/ 13-30-08

Zamienię 2 pok., 6 piętro, spółdzielcze własn., ul. Wrocławska na 3 pok., za dopłatą, Biały Prądnik, lub na niewłasnościowe, tel. 632-37-82

Zamienię 3 pok., 53 m2, Wola Duchacka na dom na południe od Krakowa, dopłata lub domek letniskowy za Myślenicami, tel. 425-56-69

Zamienię działkę 26 a, przy ul. Białołpuckiej, wszystkie media na podobną w Podgórzu, może być zabudowana magazynem, tel. 0501/ 45-21-93, 635-15-24 po 19-tej

Bielsko - Biata, 32 m2, wł. społ., 1 pok., VII/Xp zamienię na podobne w Krakowie lub sprzedam, 50 tys. zł, tel. 0604/ 53-20-35

52 m2, wł., 2 pok., duży balkon, tel., Cieszyn na Kraków lub okolice, na podobne lub mniejsze, tel. 033/ 851-12-97

WYNAJEM

Lokal handlowy parterowy, z dużą witryną 18 m2, przy ul. Czarnowiejskiej do wynajęcia, 1200 zł/mc, tel. 090/ 68-60-77

Prądnik Czerwony, do wynajęcia segment 104 m2, dz. 2 a, 4 pok., kuch., 2 łaz., 2 loggie, garaż, tel., komfort, umebl., 2600 zł/mc + media, tel. 032/ 281-90-16

Wynajmę, ul. Lea, nowe, 4 pok., superkomfort, wyposażone, tel., garaż, na rok, 1000 USD + media, tel. 633-21-04 po 15-tej

Atrakcyjny lokal użytkowy, blisko centrum, dwa pomieszczenia, wc, 42 m2, 1000 zł + media, tel. 033/

875-58-08, tel. grzechn. 012/ 655-82-03

Wynajmę lokal na działalność gastronomiczną, powyżej 100 m2, w Krakowie lub okolicy, tel. 647-52-60, lub 419-34-48

Wynajmę lokal 23 m2, w centrum na biuro, prod., usługi, oficyna, prąd, woda, tel., 600 zł/mc, tel. 633-70-12

Tarnów- centrum, ul. Ujejskiego, lokal handlowy, 76 m2, z telefonem, czynsz 2500 zł miesięcznie, tel. 014/ 663-60-02

Krowodrza, ul. Krowoderskich Zuchów, 65 m2, 3 pok., nowe, garaż, parkiet, wyposażona kuchnia, wysoki standard, 500 USD/m-c + czynsz 270 zł+ media, tel. 012/636-33-74, 0601/959-169

Poszukuję lokalu biurowego o pow. ok. 60 m2, na parterze, chętnie z witryną, 2 linie telefoniczne, tel. 0601/26-80-62

Do wynajęcia nowe mieszkanie, Ruczaj, 3 pok. + łaz. + wc, loggia, własne ogrzewanie, lp/IV, nie umeblowane, 1100 zł/mies. + media, tel. 262-23-73

Wynajmę 140 m2 w domu wolno stojącym, na działalność gosp., okol. Dobczyc, woda, gaz, prąd, tel., całość ogrodzona i okratowana, ok. 2.500 zł/mc, tel. 012/ 636-02-36

Ul. Misiółka, lokal użytkowy, 30 + 9 + 16 m2 + wc, 1100 zł/mc + kaucja, tel. 411-15-17, 090/ 60-35-40

1/2 nowego domu, superkomfort, Rząska, 4 km od Makro, osobne wejście, 150 m2, 4 pok., kuchnia, łazienka, 3 balkony, 800 DEM, tel. 012/ 636-79-60

Garsoniera 22 m2, os. Krowodrza, częściowo umeblowana, 480 zł + media, tel. 081/ 526-33-22

Wynajmę piwnicę, 83 m2, na Kazimierzu, zaadaptowana pod pub, 20 USD/m2 + odstępné 10.000 USD, tel. 0501/ 46-41-13

Prenumerata krajowa przyjmowana jest przez jednostki "RUCH" S.A. właściwe dla miejsca zamieszkania

z odbiorem w wyznaczonym kiosku lub innym punkcie sprzedaży.

Zamówienia należy składać w niżej podanych terminach

na I kwartał następnego roku - do 5 grudnia,

na II kwartał - do 5 marca, na III kwartał - do 5 czerwca

na IV kwartał - do 5 września.

Prenumeratę można również zamówić bezpośrednio

w redakcji dwutygodnika "Krakowski Rynek Nieruchomości"

OPRACOWANIA GRAFICZNE REKLAM SA WŁASNOŚCIĄ WYDAWCY I NIE MOGA BYĆ WYKORZYSTYWANE BEZ JEGO ZGODY

KRAKOWSKI RYNEK NIERUCHOMOŚCI
WYDAWCA: KRN Sp. z o.o.
ADRES REDAKCJI: Kraków, ul. Świętokrzyska 12/406
TEL.: (012) 634-20-55 wew. 219, tel./fax (012) 632-55-71, 632-92-37
e-mail: krn@bci.krakow.pl

DZIAŁ REKLAMY: TEL.: (012) 634-20-55 w. 219, TEL./FAX: (012) 632-55-71, 632-92-37
DRUK: "COLONEL" Z.G. ul. Dąbrowskiego 16
ZA TREŚĆ ZAMIESZCZONYCH REKLAM I OGŁOSZEŃ REDAKCJA NIE ODPOWIADA
Przygotowanie do druku: Fabryka Grafiki s.c.